

*Lampiran 1*



**KEMENTERIAN AGAMA  
MADRASAH ALIYAH NEGERI KEMBANGSAWIT**

Jl. Raya Kebonsari Desa Rejosari Kec. Kebonsari Kab. Madiun Telp (0351) 367959  
e-mail : [mankembangsawit@yahoo.co.id](mailto:mankembangsawit@yahoo.co.id)

**SURAT KETERANGAN**

Nomor : Ma.15.81/TL.00/0545/2016

Yang bertanda tangan di bawah ini :

Nama : Drs. Ah. Yani Musthofa  
NIP : 196511111992031006  
Jabatan : Kepala MAN Kembangswit Kabupaten Madiun

Menerangkan dengan sesungguhnya bahwa :

Nama : Wahyudi  
NIM : 14160038  
Program Studi : Magister Pendidikan Agama Islam  
Perguruan Tinggi : Universitas Muhammadiyah Ponorogo  
Judul Tesis : Peran Guru PAI dalam Penanaman Nilai – Nilai  
Demokrasi bagi Pemilih Pemula di Madrasah Aliyah  
Negeri Kembangswit Kabupaten Madiun.

Telah melaksanakan penelitian di Madrasah Aliyah Negeri Kembangswit  
Kabupaten Madiun mulai tanggal 30 Desember 2015 s.d 09 Februari 2016.

Demikian surat keterangan ini dibuat dengan sebenarnya untuk dapat  
dipergunakan sebagaimana mestinya.

Madiun, 11 Februari 2016



Kepala

Drs. Ah. Yani Musthofa  
NIP 19651111992031006

## Lampiran 2

### TRANSKRIP WAWANCARA

Nama responden	Drs. H. Ah. Yani Musthofa
Jabatan responden	kepala Madrasah Aliyah Negeri Kembangawit Madiun dan guru mata pelajaran Al-Quran Hadits
Tanggal wawancara	30 Desember 2015
Waktu	Pukul. 09.00 – 10.00 WIB
Tempat wawancara	Ruang kepala madrasah

Peneliti	Apakah yang visi, misi dan tujuan Madrasah Aliyah Negeri Kembangawit Madiun telah tercapai dengan sempurna?
Responden	Tidak ada visi, misi dan tujuan sekolah yang dapat tercapai dengan sempurna, tetapi yang ada itu adalah berusaha untuk mencapai kesempurnaan dengan cara selalu mengadakan perbaikan dan evaluasi agar visi, misi dan tujuan sekolah dapat tercapai dengan optimal.
Peneliti	Bagaimanakah manajemen Madrasah Aliyah Negeri Kembangawit Madiun dalam mewujudkan visi, misi dan tujuan Madrasah?
Responden	Manajemen Madrasah Aliyah Negeri Kembangawit Madiun dalam mewujudkan visi, misi dan tujuan Madrasah dilakukan dengan cara selalu meningkatkan SDM yang ada melalui program-program yang telah direncanakan dan disusun dengan sebaik mungkin. Misalnya, mengadakan diklat, seminar, <i>workshop</i> , dan lain-lain.

Nama responden	Ghufron Ahmadi, S.Ag
Jabatan responden	guru mata pelajaran Fiqih dan Al-Quran Hadits
Tanggal wawancara	30 Desember 2015
Waktu	Pukul. 08.00 – 09.00 WIB
Tempat wawancara	Ruang tamu

Peneliti	Apakah guru Pkn yang bertanggungjawab dalam menanamkan nilai-nilai demokrasi?
Responden	Kalau ada yang megatakan bahwa guru Pkn merupakan satu-satunya guru yang memiliki tanggungjawab dalam menanamkan nilai-nilai demokrasi itu salah besar, sebab dalam materi pelajaran PAI itu ada bab yang membahas tentang demokrasi. Hal ini berarti guru PAI juga memiliki peran dalam penanaman nilai-nilai demokrasi. Bahkan apabila ditinjau dari hakihat demokrasi, ternyata seluruh komponen yang ada di Madrasah itu memiliki tanggungjawab dalam menanamkan nilai-nilai demokrasi kepada peserta didik. Apalagi peserta didiknya adalah anak SMA/MA yang sebentar lagi akan menjadi seorang pemilih dalam pemilu karena telah cukup umur.

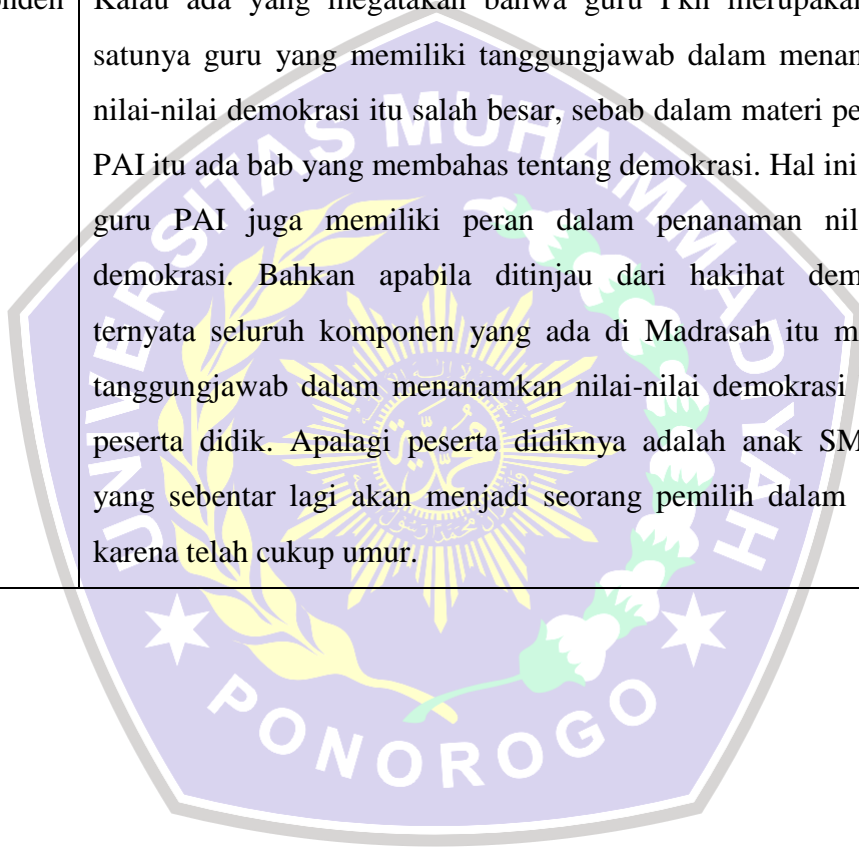

Nama responden	Drs. H. Ah. Yani Musthofa
Jabatan responden	kepala Madrasah Aliyah Negeri Kembangawit Madiun dan guru mata pelajaran Al-Quran Hadits
Tanggal wawancara	31 Desember 2015
Waktu	Pukul. 09.00 – 11.00 WIB
Tempat wawancara	Ruang kepala madrasah

Peneliti	Apakah yang dilakukan oleh pihak Madrasah kepada peserta didik yang berprestasi? (baik akademik maupun non akademik)
Responden	Bagi peserta didik yang berprestasi baik dalam bidang akademik maupun non akademik pasti mendapatkan apresiasi oleh pihak madrasah, baik berupa apresiasi verbal seperti pujian ataupun dalam bentuk benda seperti sertifikat/paiagam, piala dan penghargaan lainnya sesuai dengan prestasi yang ia peroleh.
Peneliti	Bagaimanakah proses pembelajaran di Madrasah Aliyah Negeri Kembangawit Madiun?
Responden	Proses pembelajaran di Madrasah Aliyah Negeri Kembangawit Madiun bukan hanya sekedar penyampaian materi saja, seperti guru mengajar dan peserta didik mendengarkan. Tetapi semua yang ada di lingkungan madrasah harus saling memacu, memotivasi, mendorong dan membantu untuk terlaksana visi, misi dan tujuan Madrasah Aliyah Negeri Kembangawit Madiun dan untuk mencapai itu, maka dari itu dibuatlah peraturan atau tata tertib yang ditujukan kepada peserta didik Madrasah Aliyah Negeri Kembangawit Madiun.

Nama responden	Dina Alafia, S.Pd.I
Jabatan responden	guru mata pelajaran Fiqih
Tanggal wawancara	31 Desember 2015
Waktu	Pukul. 11.00 – 12.00 WIB
Tempat wawancara	Ruang tamu

Peneliti	Bagaimana proses pembelajaran peserta didik ketika berada di lingkungan sekolah?
Responden	Madrasah biasanya mengadakan kegiatan di luar jam pelajaran yang bertujuan agar peserta didik dapat mempraktikkan seluruh materi pendidikan agama Islam (PAI) yang dipelajari di dalam kelas, sehingga dapat lebih menguasai materi pelajaran.

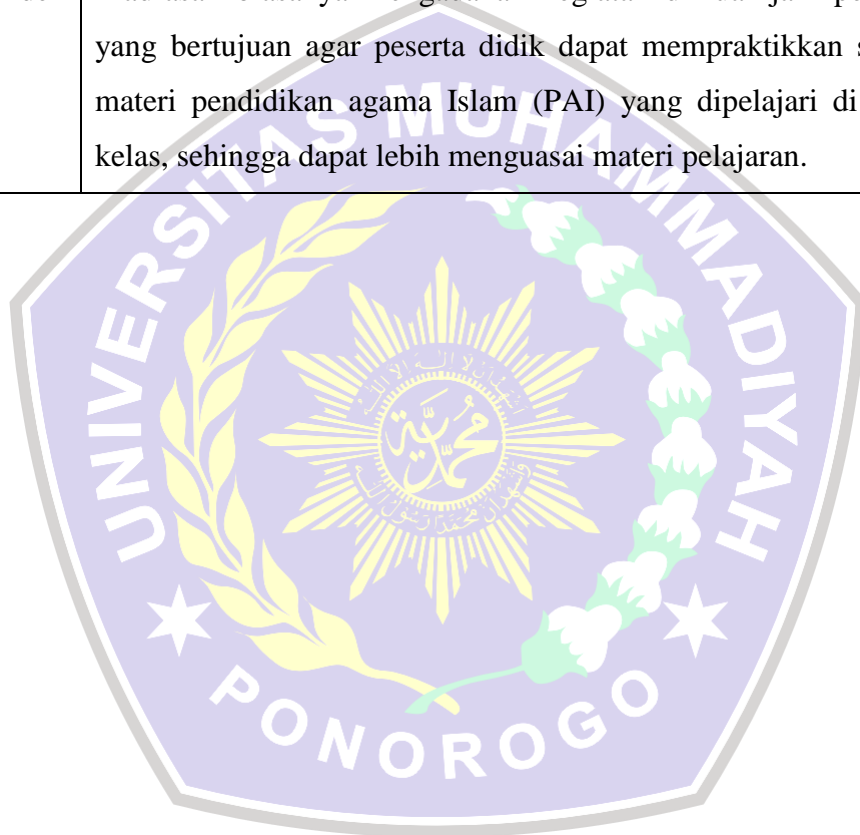

Nama responden	Hanan Abimanyu
Jabatan responden	peserta didik kelas X
Tanggal wawancara	31 Desember 2015
Waktu	Pukul. 09.00 – 10.00 WIB
Tempat wawancara	Ruang kelas

Peneliti	Bagaimanakah pendapatmu mengenai peraturan yang ada di Madrasah Aliyah Negeri Kembangawit Madiun?
Responden	Kalau ada yang mengatakan bahwa peraturan itu dibuat untuk dilanggar adalah salah besar. Sebab menurut pendapat saya, peraturan itu dibuat untuk dilaksanakan dan untuk kebaikan dirinya sendiri serta orang lain. Sedangkan tata tertib yang ada di Madrasah ini sebenarnya sudah sangat bagus sekali, karena seandainya kita akan berbuat yang kurang baik maka akan menjadikan kita berfikir dulu berulang-ulang. Tetapi sebenarnya apabila tata tertib ini dilakukan dengan baik, maka akan menjadikan lebih terlihat bersih, rapi, dan menjadi orang yang disiplin, berani, serta bertanggungjawab.

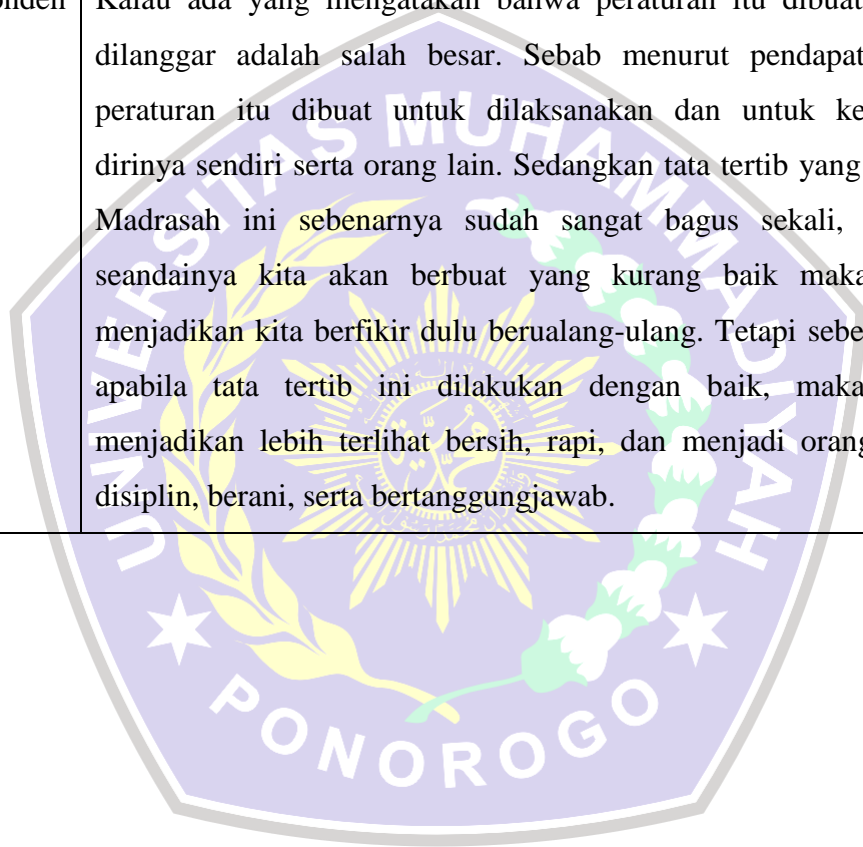

Nama responden	Mila Santika
Jabatan responden	peserta didik kelas XI
Tanggal wawancara	31 Desember 2015
Waktu	Pukul. 09.00 – 10.00 WIB
Tempat wawancara	Ruang kelas

Peneliti	Bagaimanakah pendapatmu tentang manfaat peraturan yang ada di Madrasah Aliyah Negeri Kembangawit Madiun?
Responden	Tata tertib yang ada di Madrasah ini menjadi pedoman bagi peserta didik dalam berbicara dan berbuat, khususnya ketika berada di lingkungan Madrasah. Karena ternyata dalam berbicara dan berbuat itu ada aturannya dan tidak boleh semaunya sendiri, walaupun terkadang ada sebagian peserta didik yang lenggarnya tetapi apabila ketahuan akan diberikan sanksi/hukuman sesuai ketentuan yang berlaku. Salah satu contoh yang sering saya lakukan adalah membuang sampah pada tempatnya. Saya juga berani menegur peserta didik lain yang membuang sampah sembarangan, karena ini untuk kebaikan bersama.

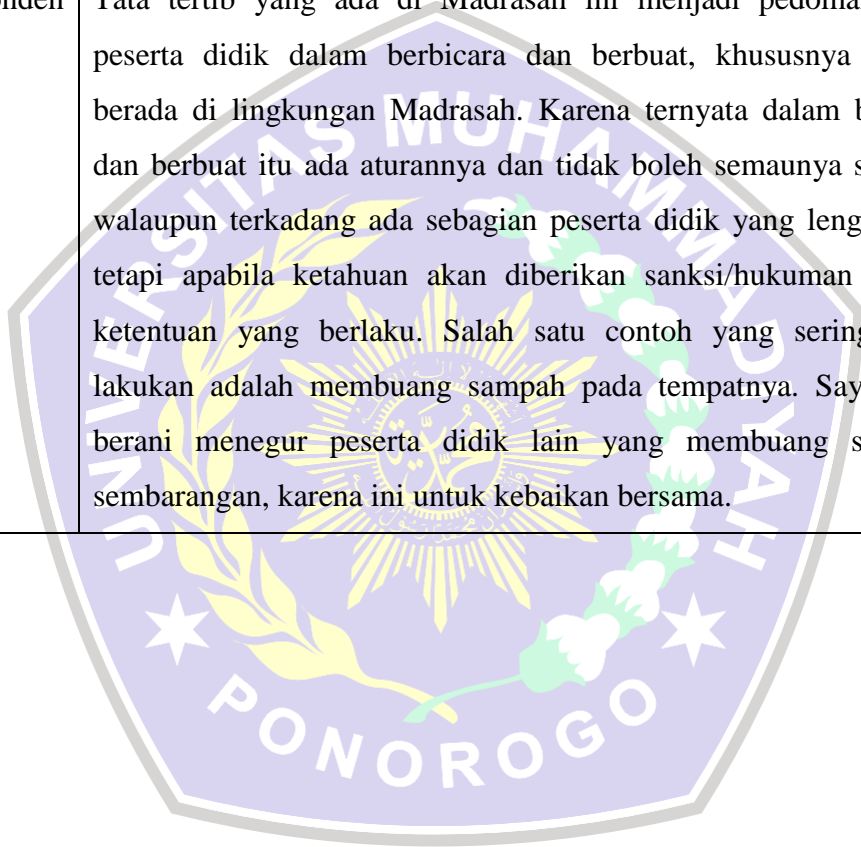

Nama responden	Haris Ash Shobiri
Jabatan responden	peserta didik kelas XI dan ketua OSIS
Tanggal wawancara	04 Januari 2016
Waktu	Pukul. 11.00 – 12.00 WIB
Tempat wawancara	Ruang kelas

Peneliti	Apakah manfaat menjadi seorang ketua OSIS?
Responden	<p>Saya sebagai ketua OSIS merasa bahwa banyak sekali manfaat menjadi pengurus OSIS, seperti bagaimana cara menjadi pemimpin yang baik, jujur, adil, dan bijaksana. Pentingnya bermusyawarah, berdiskusi, berorganisasi, menghargai pendapat orang lain, tanggungjawab dalam bertugas, dan masih banyak lagi manfaat yang lain. Saya yakin ini akan menjadi bekal hidup saya ketika nanti saya sudah berada di masyarakat. Manfaat yang sudah saya rasakan adalah ketika pemilu calon presiden dan calon wakil preseiden terbaru kemarin, saya benar-benar merasakan pentingnya pengurus OSIS seperti dari pemilihan ketua OSIS hingga menjadikan saya tahu cara memilih siapa yang tepat menjadi calon pemimpin bangsa yang benar-benar tepat dan sesuai dengan yang diharapkan.</p>



Nama responden	Dina Alafia, S.Pd.I
Jabatan responden	guru mata pelajaran Fiqih
Tanggal wawancara	04 Januari 2016
Waktu	Pukul. 10.00 – 11.00 WIB
Tempat wawancara	Ruang tamu

Peneliti	Bagaimanakah sifat yang dimiliki oleh peserta didik berkaitan dengan nilai-nilai demokrasi?
Responden	<p>Saya akui bahwa peserta didik di Madrasah Aliyah Negeri Kembangawit Madiun ini memiliki sifat keberanian yang tinggi, kritis, dan berjiwa mulia. Hal ini terbukti ketika saya sedang mengajar di kelas dan pada saat itu saya tidak menggunakan sepatu sebagaimana mestinya dikarenakan kaki saya sedang sakit. Pada saat itu saya mendapat teguran dari seorang peserta didik yang duduk di kelas XI yang mengatakan ‘kalau mengajar di kelas tolong pakai sepatu ya bu, kita saja disuruh pakai sepatu ke Madrasah’. Kemudian saya menjelaskan dan memberikan alasan kenapa saya tidak menggunakan sepatu saat itu dan peserta didik tersebut memakluminya.</p>

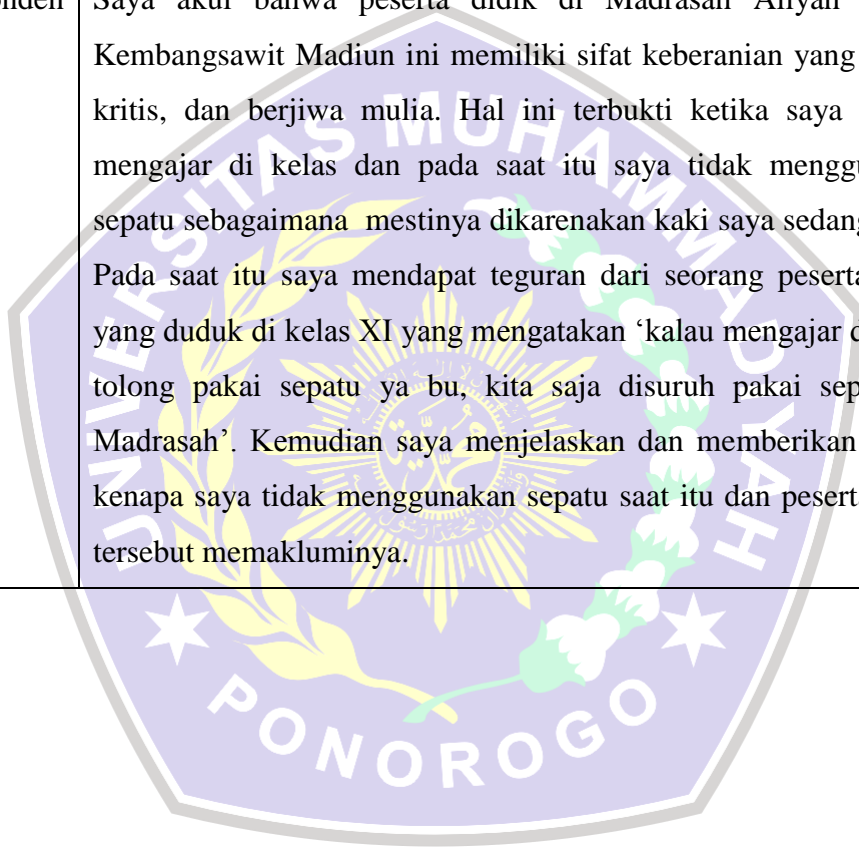

Nama responden	Imron Rosidi, S.Pd.I
Jabatan responden	guru mata pelajaran SKI
Tanggal wawancara	04 Januari 2016
Waktu	Pukul. 11.00 – 12.00 WIB
Tempat wawancara	Ruang guru

Peneliti	Apakah dampak yang diberikan oleh KPU kota Madiun yang bekerjasama dengan pihak Madrasah Aliyah Negeri Kembangawit Madiun?
Responden	Kehadiran KPU kota Madiun sebagai pengisi materi tentang demokrasi dalam acara pemilihan sekaligus pelantikan pengurus OSIS yang baru di Madrasah Aliyah Negeri Kembangawit Madiun memberikan dampak yang positif bagi peserta didik. Hal ini karena mereka mendapatkan wawasan dalam berpolitik, berdemokrasi, dan tatacara menjadi pemilih yang jujur, baik, kolektif, dan kritis secara langsung oleh ahli dalam bidangnya. Apalagi negara kita adalah negara demokrasi dan sebentar lagi mereka akan ikut andil dalam pemilihan umum (pemilu) baik pemilu calon presiden dan calon wakil presiden, pilkada maupun pilgub di daerahnya masing-masing.

Nama responden	Ghufron Ahmadi, S.Ag
Jabatan responden	guru mata pelajaran Fiqih dan Al-Quran Hadits
Tanggal wawancara	06 Januari 2016
Waktu	Pukul. 09.00 – 10.00 WIB
Tempat wawancara	Ruang tamu

Peneliti	Bagaimanakah cara guru PAI menyampaikan materi pelajaran kepada peserta didik agar tidak bosan?
Responden	Saya pernah mendatangkan teman saya yang bernama Muhammad Yasir yang pandai dalam membaca Al-Quran untuk membantu mengajar. Saya ingin peserta didik itu dapat membaca Al-Quran dengan fasih, baik, benar, dan sesuai tajwid seperti beliau. Sedangkan saya yang menjelaskan makna yang terkandung dalam ayat-ayat Al-Quran yang dibaca oleh bapak Muhammad Yasir tersebut.

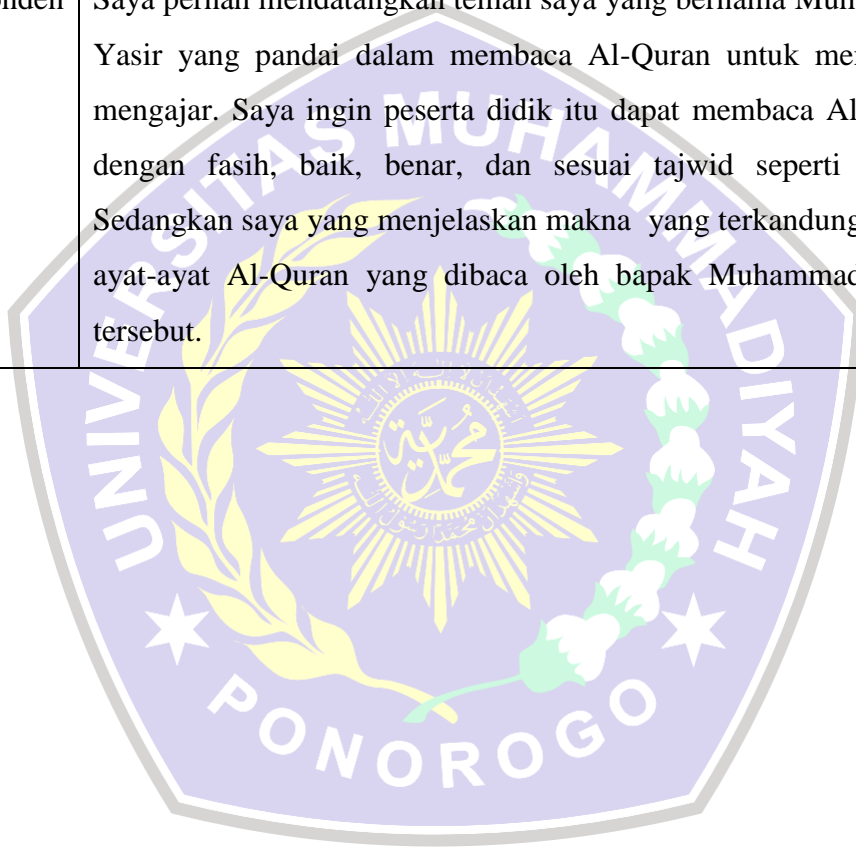

Nama responden	Siska Agustiyani
Jabatan responden	peserta didik kelas X
Tanggal wawancara	06 Januari 2016
Waktu	Pukul. 09.00 – 10.00 WIB
Tempat wawancara	Ruang kelas

Peneliti	Bagaimakah strategi yang digunakan guru PAI ketika mengajar?
Responden	Kita sering dibuatkan kelompok-kelompok pada saat pelajaran, dan kalau mata pelajaran PAI, yang masih saya ingat itu materinya kewajiban terhadap jenazah, kahlak tercela seperti tamak, dan adab kepada orang tua dan guru. Setiap kelompok disuruh menulis materi, mempresentasikan hasil diskusi masing-masing kelompok, saling bertanya, dan berdebat antar kelompok sesuai materi yang sedang dipelajari.



Nama responden	Sri Marjiyah Ekawati, S.Ag
Jabatan responden	guru mata pelajaran Bahasa Arab
Tanggal wawancara	11 Januari 2016
Waktu	Pukul. 09.00 – 10.00 WIB
Tempat wawancara	Ruang guru

Peneliti	Apakah metode yang paling sering digunakan oleh guru PAI dalam menyampaikan materi pelajaran?
Responden	Dapat dipastikan ketika saya mengajarkan materi kepada peserta didik itu terjadi tanya jawab, baik di awal, di tengah, maupun di akhir pelajaran. Walaupun sebenarnya saya tidak menggunakan metode tanya jawab, tetapi secara tidak langsung metode tanya jawab ini digunakan sebagai bentuk timbal-balik antara guru dan peserta didik. Walaupun juga tidak semua peserta didik berani bertanya, tetapi sebagian yang lain juga ada yang berani untuk bertanya. Terkadang pertanyaan mereka bukan berkaitan dengan materi yang sedang saya ajarkan, tetapi tetap saya jawab sesuai pengetahuan dan pemahaman yang saya miliki.

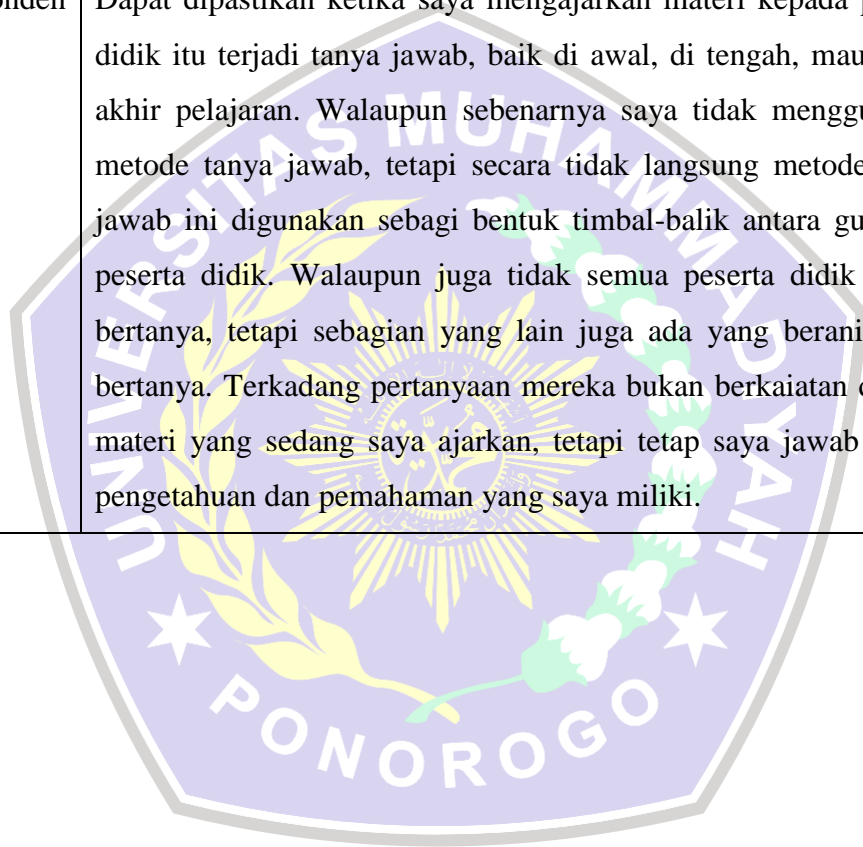

Nama responden	Royan Wafa, S.Pd.I
Jabatan responden	guru mata pelajaran Ilmu Tafsir dan Bahasa Arab, sekaligus wali kelas XI
Tanggal wawancara	11 Januari 2016
Waktu	Pukul. 08.00 – 09.00 WIB
Tempat wawancara	Ruang tamu

Peneliti	Bagaimanakah proses pemilihan ketua kelas di Madrasah Aliyah Negeri Kembangawit Madiun?
Responden	Pemilihan ketua kelas biasanya saya lakukan dengan cara cara bertanya siapa saja yang bersedia untuk menjadi ketua kelas, setelah ditulis dipapan tulis nama-nama peserta didik yang mengajukan diri menjadi ketua kelas, lalu setiap peserta didik secara keseluruhan diminta untuk menulis nama-nama peserta didik yang mengajukan diri menjadi ketua kelas tersebut di kertas, kemudian dua peserta didik dipilih untuk menjadi saksi dan penghitung suara, lalu dihitung hasil perolehan suaranya yang terbanyak itulah yang menjadi ketua kelas.

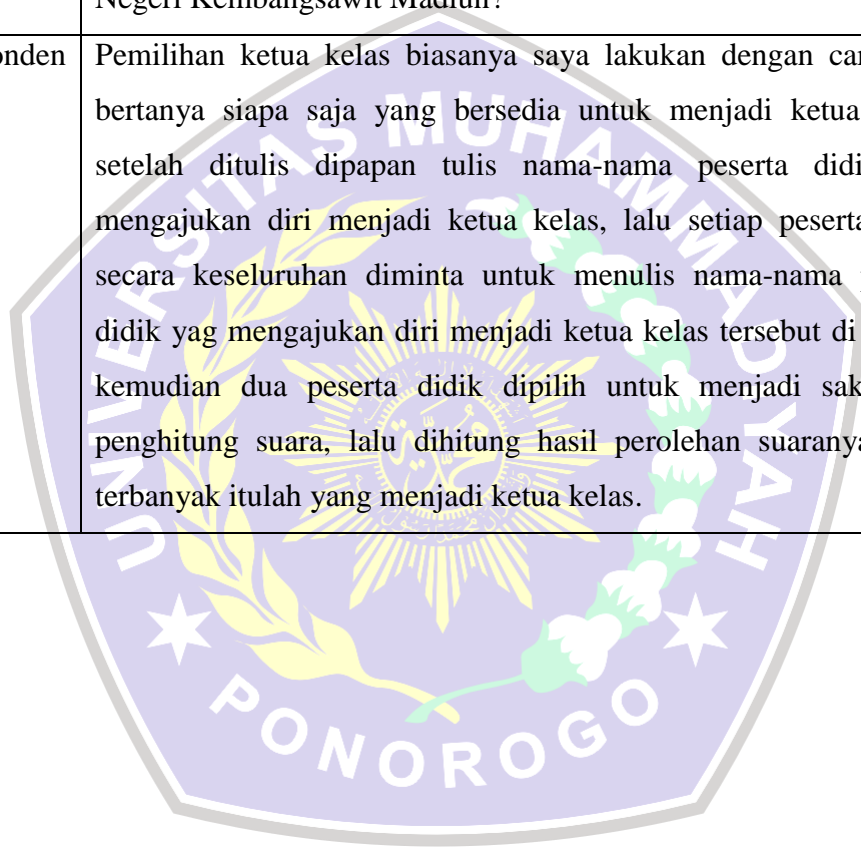

Lampiran 3

**STRUKTUR ORGANISASI DAN PERSONALIA  
MAN KEMBANGSAWIT  
TAHUN PELAJARAN 2015 / 2016**

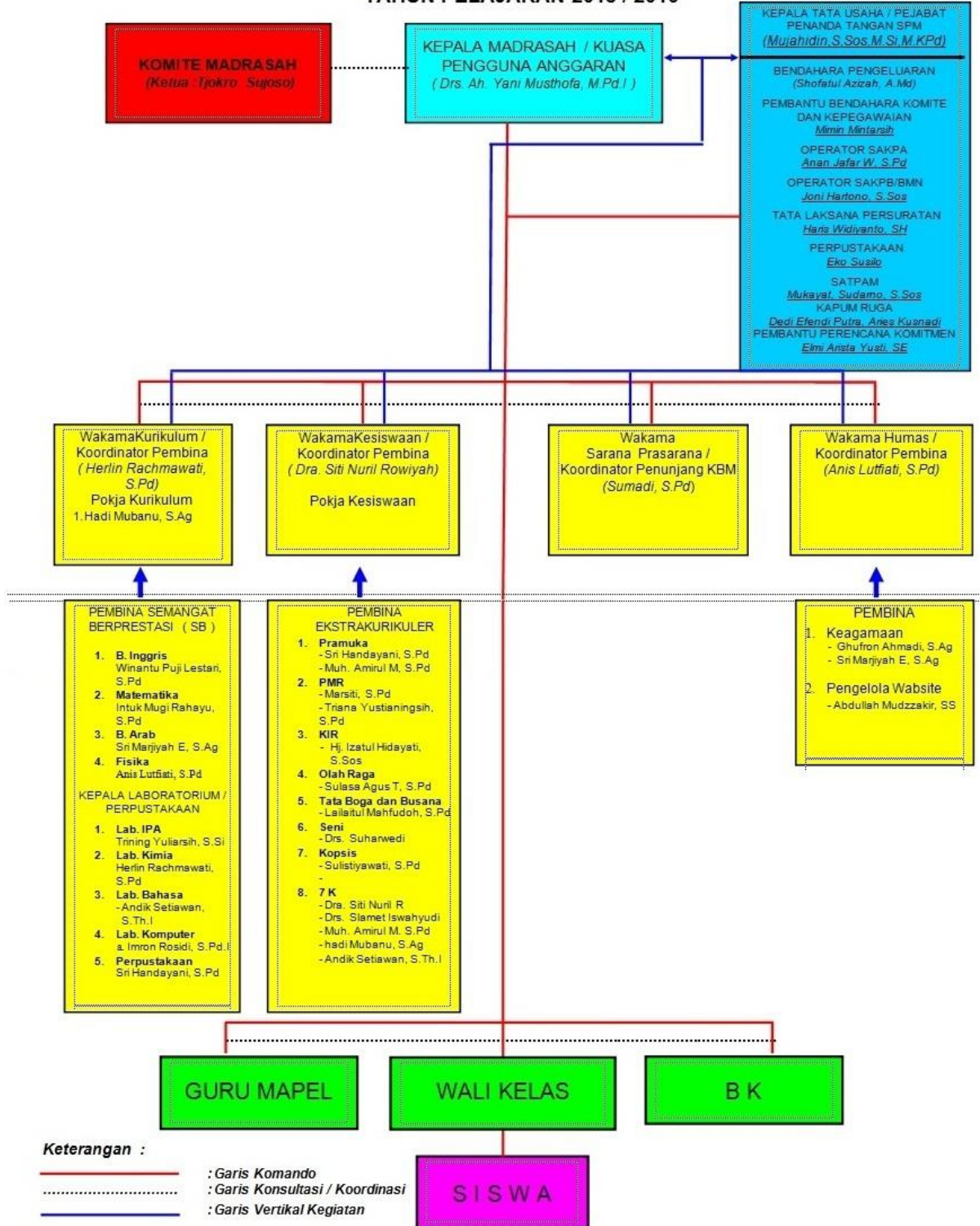

*Lampiran 4*

**DATA GURU PAI DAN BAHASA ARAB  
MAN KEMBANGSAWIT MADIUN  
TAHUN PELAJARAN 2015/2016**

No	Nama	Mata Pelajaran
1	Drs. Ah. Yani Musthofa	Al-Quran Hadits
2	Drs. Ma'arif	Akhlak
		Akidah Akhlak
3	Hadi Mubanu, S.Ag.	Ushul Fiqih
		Al-Quran Hadits
4	Ghufron Ahmadi, S.Ag.	Al-Quran Hadits
		Fiqih
5	Imron Rosidi, S.Pd.I	SKI
6	Dina Alafia, S.Pd.I.	Fikih
7	Sri Marjiyah Ekawati, S.Ag	Bahasa Arab
8	Andik Setiyawan, S.Th.I.,M.Pd.I	Bahasa Arab
		Tafsir
9	Abdullah Mudzakkir, S.S	Bahasa Arab
		Ilmu Kalam
10	Royan Wafa, S.Pd.I	Ilmu Tafsir
		Bahasa Arab



*Lampiran 5*

**DATA SISWA KELAS X  
MAN KEMBANGSAWIT MADIUN  
TAHUN PELAJARAN 2015/2016**

<b>NO</b>	<b>NO INDUK</b>	<b>NAMA</b>
1	7262	AFIF MIRATUL MUNAWAROH
2	7072	AGUS RAHMAT SAPUTRO
3	7079	ALFIN HIDAYAT
4	7080	ALFINA LAILATUL R
5	7083	ANIS HIDAYATUN NISAK
6	7089	AYU LESTARI
7	7097	DESSY RAMADHANI
8	7100	DEWI SUPIATIK
9	7123	GALUH NURLIANA
10	7125	HANAN ABIMANYU
11	7130	IHSANATUL DWI 'AFIFAH
12	7145	LAATIFAH
13	7148	LUKMAN SUFYAN AZIZI
14	7158	MELLYNDA SUKMA WATIE
15	7160	MIZANUL ASRORI
16	7173	MUZ Aid SYAMSUL MU'ARIF
17	7176	NADIYA KUSTIANA PUTRI
18	7179	NAFISAH WARDATI
19	7181	NANDA NUZUL WAKHIDAH
20	7192	NIZ HUKMA SA'RULLAH A
21	7198	NUR CHOLIS ALFIYANI
22	7204	REGITA CAHYANING BANOWATI
23	7205	REZA DWI ADITYA
24	7208	RISKA MEI PUTRI KHOIRIYAH
25	7217	RYKE WIJAYANTI
26	7223	SILFIA ANGGRAINI
27	7227	SISKA AGUSTIYANI
28	7236	TRI USWATUN KASANAH
29	7239	ULFI WAHIDATUL KHOIRIYAH
30	7245	WAHYU PUJI LESTARI
31	7248	WIJI RAHAYU
32	7254	YUNI NUR HAYATI
33	7071	ADE IKA RAHMAWATI
34	7076	AHMAD IMAM KHUSAINI

35	7077	AHMAD SYAHRUL MAARIF
36	7081	ALVIN ROKHIYATUL AZAROH
37	7084	ANISA LAILATUL AZIZAH
38	7091	BAHTIAR AJI NUGROHO
39	7098	DEWI FEBRIANI
40	7101	DIAH CITRA KRISNAWATI
41	7106	DIKA DWI MEILINA
42	7113	ELSA NADILA
43	7126	HANIFAH ZAYYAN MASKURI
44	7128	HAYATUDIN
45	7134	INA KAMILATUL HABIBAH
46	7146	LILIK CHUSNUL QOMARIYAH
47	7151	M. ANWAR NURIS
48	7161	MOHAMMAD MISHBACHUL MUNIR
49	7174	MUZAYINNATUL JANNATI
50	7177	NAVI SHOFIATUL SHOLIKAH
51	7182	NANIK DWI OKTAVIANI
52	7188	NIKO ANDRIYANTO
53	7194	NOVI AULIA OKTAVIANI
54	7199	NURJANAH
55	7210	RISMA DIAN PRAMUNINGTYAS
56	7218	SAIFUL ANWAR
57	7219	SARI FAITUL AINI
58	7221	SIBTI AINURROHMAH
59	7224	SILMA KUMAIRO ASTIN
60	7232	SITI WULANDARI
61	7237	TRI WANDA SEPTIANA
62	7242	UUN MAYANTI
63	7246	WAKHIDATUL LATIFAH
64	7249	WILDAN JORDIANSYAH RAIHANANDA
65	7251	WIWIK SRI WILUJENG
66	7259	ZIDNI NUR AZIZAH
67	7074	AGUSTINA FATIMAH A
68	7082	ANGGA MELAWATI
69	7085	ANNIS RAHMA KUSUMA WARDANI
70	7090	AZLINA KURNIAWATI
71	7099	DEWI FITRIANINGRUM
72	7107	DIKI APRILIYAN ARI PURNOMO
73	7114	ESTI EKA RAHAYU
74	7127	HANIK NURWAIDA
75	7131	ILHAM SYAFA'AT

76	7140	ISNA YAQUT FUADA
77	7156	MATHORIL IKHSAN
78	7157	MEI LAILATUL MUKAROMAH
79	7163	MUHAMMAD AKMAL
80	7175	NADIA ULFA'NGIN
81	7178	NAFISAH NI'AMATUSH SHALIHAH HARIADI
82	7187	NIKMATUL MUNAWAROH
83	7197	NUR ALIFA MUHTAR
84	7200	NUROTUL WAFIROH
85	7202	QOIRUL ANAM
86	7207	RISDA ARDIANA
87	7214	ROHMATUL KHOFIFAH
88	7220	SHELIA GIAN WARDHANA
89	7222	SILFI AGUSTINA
90	7226	SINTIA WIJI LESTARI
91	7233	SUKRON MAKMUN
92	7235	TESSA RISZI SUKNAWATI
93	7238	ULFA FITRI ROHMATIN
94	7243	WAFIQOH MAR'ATIN
95	7247	WASILATU ROHMI
96	7252	WURIYAN DIAH NOVITASARI
97	7075	AHMAD DARDIRI
98	7086	ASRI NUR PRATIWI
99	7087	ASRI NUR PRAWATI
100	7093	BINTI NIKMATUS SYAHAMAH
101	7094	CITRA NUR WAHYUNITA
102	7103	DIAH PUSPITASARI
103	7109	DIYAH ANGGIMELANI
104	7110	DWI RATNA AYU SIWI
105	7115	FAHAD ABDUL MAJID
106	7118	FARUQ SOFYAN ASFAHAMI
107	7120	FIKI MAWADDATU URFA
108	7122	FUAD FAJAR FANJALU
109	7129	HAYYIN NUR FAUZIYAH
110	7137	INTAN PERMATASARI
111	7138	INTAN PRATIWI
112	7141	ISWATUN KHOIRIYAH
113	7142	KHOIRUNNISA
114	7143	KHOLIFATUL MUKAROMAAH
115	7144	KIKI RIZKIATI

116	7152	MAHYA ROSYIDAH
117	7153	MALIK FAJAR
118	7159	MIA AMBARSARI
119	7162	MUGHNILLABIB MUHAMMAD
120	7167	MUHAMMAD MUHIBBUDIN
121	7168	MUHAMMAD ULIN NUHA
122	7172	MURNI CAHYA NINGRUM
123	7183	NASRUDIN MUSLIM
124	7185	NIA MIFTAHUL JANAH
125	7186	NIDA UL HASANAH
126	7191	NISAUUL KUSNA
127	7196	NUNJI SAFAK
128	7201	PEBRIYANA SETYOWATI
129	7206	RINDA WAHYU LESTARI
130	7213	ROBIUL UMI RODIYAH
131	7215	ROIHANA SYAFI'ATUL MA'LAH
132	7216	ROWIYAH
133	7228	SITI AYU AMBARWATI
134	7231	SITI JULIKAH
135	7240	ULINNAJWA
136	7241	USWATUN KHASANAH
137	7258	ZIADA FAHMA
138	7264	NATASYA AMELIA PUTRI
139	7102	DIAH NURANI
140	7070	ABDUL QOYYUM
141	7092	BAYU TEGAR APRILIANTO
142	7096	DESIAN AL ZAQI MAHENDRA
143	7105	DIAN PUTRI SRI RAHAYU
144	7111	EDI SAPUTRO
145	7112	ELIZA FAUZIYAH
146	7116	FANI EKA PRADANA
147	7132	IMA KUSUMANINGRUM
148	7136	INDAH WAHYU SETYANINGRUM
149	7147	LUCKYANA
150	7149	M HUSNUL YAQIN S.
151	7154	MARGO UTOMO
152	7164	MUHAMMAD AZZAM MUJAHIDIN
153	7166	MUHAMMAD JULIANTO SAPUTRA
154	7171	MUNIRUL ICHWAN
155	7180	NAHDIYATUL KHUSNA
156	7189	NILA LAILATUL YUSRO

157	7195	NOVITA HANIVATUL UMMAH
158	7212	RIZQI ARIF WICAKSONO
159	7225	SINTA NURROHMAH
160	7230	SITI HAJAR
161	7234	SYAFI' I HUDA NURROCHIM
162	7244	WAHIDA AYUNI ALBI
163	7253	YOPI NURWAHYUNINGSIH
164	7256	YUNTAFI'UL KHASANAH
165	7265	NUR IZZATI MAHDA
166	7266	NUR ASIKIN
167	7073	AGUSTIN NINGSIH
168	7078	AJI PANGESTU WIDODO
169	7261	AULIA PRATAMA
170	7104	DIAN PUSPITASARI
171	7108	DITTA AGUSTINA
172	7117	FARIS ABDILLAH
173	7119	FAUZI AHMAD NUR WACHID
174	7121	FITRIA ANJARWATI
175	7124	HAFID AMINNUDIN
176	7088	HAFIS HANDRIYANTO
177	7135	INDAH DWI LESTARI
178	7139	IRSARINA SARVA NAZWA
179	7150	M. ALFIN SYAHRUL LAIKA
180	7155	MASHADI MASRUM HIDAYAT
181	7165	MUHAMMAD FATKUL HUDA
182	7169	MUKCHIN ABDUL AZIS
183	7170	MUKTAMIROH
184	7184	NAZZILATUL FADILA
185	7190	NIMATUL CHOTIMAH
186	7193	NOVAN ALIF RAMADHAN
187	7203	RAKHMA IKAFITRIA DEWI
188	7209	RISKI DWI KUSMANTORO
189	7211	RIZKI
190	7229	SITI FATUHAH
191	7250	WINA YULIANA
192	7255	YUNI PRATIWI
193	7257	ZAINAL NUR QOYYUM
194	7267	FISABILLILAH SOPHYAN PRAYOGO

**DATA SISWA KELAS XI  
MAN KEMBANGSAWIT MADIUN  
TAHUN PELAJARAN 2015/2016**

NO	NO INDUK	NAMA
1	9992588887	ABDUL WAHAB
2	9953136186	ABDURRAHMAN KHOIRUDDIN
3	9998376929	ABIDA ILMIATI
4	9980883973	AFIF IZAM TAUFIK
5	9986378283	AFIF MUZAKI
6		ANAM MUDAKIR
7	9980765471	ANDIKA SETIAWAN
8	9992831369	ARIF NUR ROHMAN
9	9983018785	Awodh Alman
10	9993055659	DICKY ALFIAN FAUZANI
11	9993055660	DWI AIMMATUN NI'MAH
12	9990477995	ERFAN FAJAR SABILIN
13	0006798832	ETIK MUNAWAROH
14	9998376933	FADHILATUL RIZKIYAH
15	9992818961	FAHRIJAL MAHMUDI HIDAYAT
16	9990450459	FAUZIYAH
17	9980883974	FERRA MASWIATUL BALIYAH
18	9980883984	FERRI MASWIATUD DAINI
19	9993472731	FUAD FACHRUDDIN
20	9991445700	ISTIQOMAH
21	9991341766	JOHAN HENDRA PRIMAYOGA ADITAMA
22	9985144155	M. HAFIZI IMRAN
23	9993615681	MACHRUS ALWI WAHID
24	9980764445	MAHMUD PRABOWO
25	9983960712	MA'RUF AZHARI
26	9998933378	MAYASURRU LASIYAMA
27	9998378607	MUHAMMAD ZAINUDDIN
28	9992558279	NAHDIYATUL MAHMUDAH
29	9982021601	RIFKI ASSIDDIKI
30	9984099843	SITI RISKI UMIFATONAH
31	0002505129	TITIN NOFIANI
32	9995067500	WAHYU HIDAYAH
33	9983019074	YUDI WIDARWANTO
34		ALAUDIN HARIS ASH SHOBIRI
35	9991322486	ALFI LAYLI ROHMATIN

36		ALFIATUL AFIDA
37	9993055423	ANJARNI KUMALA KHOTIM
38	9983960766	ARIF SUSILO
39	9991445701	AYU PUTRI IQKLIMA
40	9970929856	FAIZAL ALI IMRON
41	9993055369	HASYIM AS'ARI
42	9982798132	IZYAN ZAYANAH
43	9982021594	KRIS MONIKA EVA ERIANTI
44	9995068302	MAHCLISATUL QOLBIYAH
45	9993055673	MAYZIYADAH
46	9993055575	MIA LAILATU RIZKI
47	9973077095	MUHAMMAD QOOID 'UBAIDILLAH
48	9993055373	MUHAMMAD YUSUF ANSHORI
49	9993055915	NIKMATUL URIFAH
50	9980764390	NOFIYA AZIZAH
51	9988194654	RISKI DIYAH PERMATASARI
52	9983018654	RIZKA LAILATUL ROHMAH
53	9982020270	SAHID AMRULLAH
54	9983019326	ULFATUL 'ALIYAH
55	9992831508	WAHYU EKA APRILIA
56	9982550773	YOLA DWI PITANINGTYAS
57	9993055565	ADE MEIVA AZHARI
58	9991320770	ALVIANA MUNADHIROTUR ROHMAH
59	9993055618	ANGGI KURNIA ESA PUTRI
60	9980765844	ARNIS KRISTİYANI
61	9992800371	BUDI RAHAYU KUSUMA ATMAJA
62	9993055619	DWI RIZQIANI
63	0002151896	FARIDAH NIKMATUL KHASANAH
64	9983019047	HAWIN SHOFIATUL ROHMAH
65	9993055465	IDA WAHYU WAKHIDAH
66	9995068293	INTAN MAHARANI
67	9980764493	KOIRUL ANAM
68	9991468884	KRIS DIANA JAMAYANTI
69	9991322442	LAELATUL AFIFAH
70	9993055674	MIFTAKHUNNURUDIN
71	9998518996	MOCHAMAD SHOLAAHUDDIN ASSUYUTHI
72	9993055745	NANING FITRIYARINI
73	9990450471	NUR ZAKIYAH MUKARROMAH
74		RIO RIZKI FAUZI
75	9993055361	RIZKIA NUGROHO

76	9998594378	SITI MAESAROH
77	9991320737	SUSI YANTI
78	9980883986	TRI WAHYUNI
79	9983018735	UMMU AIMAN
80	9983960714	YU'ALLIFUL FU'AADAH
81	9991445908	ZUANA HABIBATURROHMAH
82	9991321870	ANIS MUAWANAH
83	9988194653	ARDIAN SURYO FRINO
84	9983018110	ASIYAH TRININGRUM
85	9991445716	DINDA AYU ANGGRAINI
86	9993055621	FINA ZAQIATUN NISA'
87	9993055368	HANAN RULISFIANA
88	9982550741	IRMA FAIZATUR ROHMAH
89	9983019006	LATIVA NURAINI
90	9993055888	LUVIA RESDIANA MEGA LESTARI
91	9980765930	MARIYATUL KIFTIYAH
92	9983018936	MIFTAKHUL RIFAI
93	9980883971	MUHAMMAD FAIZ ABDUL ROZAQ
94	9980765856	MUHAMMAD HUSEIN ASHARI
95	9993055914	NIHAYAH
96	9983018867	NUR IRENE SISWANDARI
97	9983018730	OKTAVIA LESTARI
98	9980883983	RIANI MUFLIKAH
99	9983019291	SEPTIAH WINDA NINGRUM
100	9980764385	VIVI TRIANA AYU LESTARI
101	9993055531	WILDAN WAKHID NURCAHYONO
102	9993055533	WISNU MUCHSIN
103	9991009914	YOGA WICAKSANA
104	9993055316	YUNITA TASARI
105	9982797946	YUSNIA LUTHFIYATUL WAKHIDAH
106	9993055698	ZULFA MIFTAHUL AZIZAH
107	9987736432	ABDUL FAIZ ROMADHONI
108	9983018639	ADIB ANWAR
109	9983018973	AINUN PIPIT PERMATASARI
110	0007018285	ALFINA NADZIFAH ZAHROH
111	9983018997	AMYLUL ISTIQOMAH
112	9990153021	ANGGI CHOIRUN NISA
113	9993055893	BAHTIYAR DUWI CAHYONO
114	9991446011	BRYAN ATHORIK POETRA
115	9995068199	DWI ROWIYATI ROHMAH
116	9991322488	FAISOL HUSAIN



117	9983960764	FAUZAN FACHRONI
118	9983019195	GALIH NAWASENA
119	9987284917	GUNADI
120		HESTI RODIATUL JANNAH
121	9983960696	ILMA AGENITA
122	9993055624	LINA CHRISTHIE LUSIANA
123	9997695568	LULUK MAKFIROH
124	9993391729	M. NAFI' IRHAMNA
125	9991322473	MISBAQUL ULUM
126		MUFID FAUZI
127		NANDA PUTWITAMAYA
128	9990152566	NORMA PUJI RAHAYU
129	9991322321	NUR AHMAD BUDIONO
130	9993055630	RIA NADHA
131	9973077525	SELVIA SEPTIANI
132	9983019139	SONI SUTOMO
133	9991445910	SUSANTI
134	9993055542	YASIR RIZQI SAPUTRO
135	9983960711	ABDUL HAMIM JAUHARI
136	9983018738	ANA SAYDATUL MUNAWAROH
137	9983018974	ANIK MUJIATI
138	9980883982	ARIYADI YUSUF
139	9987390121	BINTANG ILMAN JAMIL HUDAYANA
140	9990152363	DANUN AL FAJAR
141	9988194643	DEWI INDAH TITISARI
142	9991445922	DODY SEPTYANTO
143	9983019275	EGA ANGGI AFRIAWAN
144		ELVA ERIKA FAHMAWATI
145	9990152582	FELLIA FITRI FERDIANA
146	9974025149	FITRIANI CAHYA WIDIASTUTI
147	9983018912	KURNIAWAN HARLYAN PUTRA
148		LUXMAN ANDI SETIAWAN
149	9983018984	MALIKAHTUL ROHMAH
150	9983019008	MILA SANTIKA
151	9983019278	NIKO SETIAWAN
152	9980765478	NUR ADITYA AZIS
153	9992604837	NUR AJIJAH FITRI
154	9991445714	OKTAVIA AYU PERMATASARI
155	9983018568	PITA DWI ANGGRAINI
156	9993055507	PUJI RAHAYU WULANDARI
157	9993055836	ROZAN VICKRY RIZMANSYAH

158	9991340206	TRI LESTARI
159	9993055315	WAHYUDI HARTA KARNA TIMUR
160	9950177683	WINDA NISMA NOVIANA
161	9980764383	YENI KHOIRUNNISA'
162	9993055543	YUSRON RIZQI SAPUTRO



**DATA SISWA KELAS XII  
MAN KEMBANGSAWIT MADIUN  
TAHUN PELAJARAN 2015/2016**

<b>NO</b>	<b>NO INDUK</b>	<b>NAMA</b>
1	6719	ADE KURNIAWAN SHAPUTRA
2	6721	AFITA RETNA ENDRAWATI
3	6738	ANISA MUNASAROH
4	6748	ASMA NAFIESATINNAJA
5	6771	DESY RAHMA AYU NINGRUM
6	6778	FATKUR ROCHMAN
7	6787	HANIFATUL MUKAROMAH
8	6789	IDA LAILATUL BADRIYAH
9	6792	INDAH JULIATI
10	6794	INDAH SUCI PRIMITASARI
11	6803	LAILA KHOIROTUN NISA
12	6804	LAILATUL MAGHFIRAH
13	6808	LATIFAH HARDIANA
14	6823	M. FARID ASRORI
15	6814	MARUTIN
16	6815	MEILINDA KHUSNIATUS SA'DAH
17	6820	MUHAMAD ABDUL AZIZ
18	6822	MUHAMMAD BAYU MUKTI
19	6841	NURUL AF'IDAH
20	6848	RIKA NUR HANIFAH
21	6860	SITI NURUL ROZIANA
22	6878	USWATUN KHASANAH
23	6879	VICI KURNIAWAN
24	6839	NUR WAHID KHOIRUL ANWAR
25	6732	AMALINA ROBINGATUL ADAWIYAH
26	6739	ANISA PUTRI SOLEKAH
27	6745	ARIFAH GALUH RAHAYU
28	6753	AWIN SUKOWATI
29	6754	AYU NOVI PAKERTI
30	6768	ENDANG SAFITRI
31	6776	FARIDA DWI ANGGRAINI
32	6777	FATIYA SALMA ELMUNA
33	6807	LAILY WAHYUTI
34	6827	MUHAMMAD ZULFAHMI BAIDHOWI
35	6840	NUROH ROHMATIN
36	6850	RISKA LIDYA LARASWATI

37	6851	RITA HAYU TIARA SARI
38	6853	RIZAL ISNAINI
39	6861	SONY PRIMA ATMAJA
40	6862	SUKMA RAHAYU PINANGGIH
41	6865	TAJRIATUL HALIYAH
42	6881	WAHID ANDRIAN
43	6882	WAHYU ROKAIJAH
44	6883	WARIDA RAHMANI
45	6723	AGUS PRASETYO
46	6727	ALFIN ICHSANUL ILHAM
47	6746	ARISMA YULI HARDIYANTI
48	6747	ARUM NANDA PRATIWI
49	6755	DENI CINTA SAPUTRI
50	6760	DIAN FEBRI ASTUTI
51	6767	ELVIN HANIFATUL HIDAYAH
52	6772	EVA NURWAHIDA LUTHFIANA
53	6788	HANIK ULIFATUL MA'RIFAH
54	6799	KUMILLAELA
55	6809	LULITA RAHIM
56	6816	MOH. NOOR FIKRI INSANI
57	6828	MUHIMATUL IFADA
58	6831	NIHAYATUL 'AZIZAH
59	6833	NINIK SETIA NINGSIH
60	6845	PUTRI SARI ALIANDARU
61	6856	SAROCHMI NOVIATUS SHOLIKAH
62	6868	TRI UTAMININGSIH
63	6764	TRI WAHYU MARFUATIN
64	6876	USWATUL KHASANAH
65	6877	USWATUN HASANAH
66	6886	YAZID AL IMRON
67	6888	YULIANA RISTANTI
68	6889	YULITA MAULIDYAWATI
69	6720	AFIT YUDO SAPUTRA
70	6730	ALIN KUSUMAWATI
71	6736	ANING KUSUMA NINGRUM
72	6740	ANISA SOKHIFATI WAKHIDAH
73	6744	ARI KRISDAYANTI
74	6750	ATHI' KHUSNA INDANA
75	6761	DONI TRI ASMORO
76	6765	EDDY SETIAWAN
77	6769	ERIKA FEBRIANA DEWI ASTUTI
78	6770	ERLITA ALFIANI
79	6779	FAUZAN ADHIMA

80	6780	FEBRI ARFIANTO
81	6783	FITRIA NURDIYANI
82	6797	KHOLIFATUZ ZAHRO
83	6813	MARIA ULFAH
84	6837	NUR AJIZATUL JAMILAH
85	6844	OKY RISMAYA
86	6864	SYAMSUL ANAM
87	6866	TATRI NURUL MUNAWAROH
88	6801	VIRA SAMROTUL ILMI
89	7058	YOGA ARDIAN PERDANA
90	6724	AHMAD BUSTAN SUKRON MUBAROQ
91	6737	ANISA AYU MA'ARTI
92	6742	ANISATUL MUKHOYAROH
93	6751	AULIYA RAHMAN UTOMO
94	6752	AVINA UTARI
95	6756	DESI MAYANINGRUM
96	6758	DEWI MEISAROH
97	6775	FAJAR FIRMANSYAH
98	6782	FINGKI ISTIKHOMAH
99	6785	GALUH SEKAR WARDANI
100	6795	INDRA PRADANA
101	6802	LAELA FITRYANI
102	6812	M. SHOLIKIN
103	6825	MUHAMMAD IRHAMNI
104	6830	NABELLA RIZKYA
105	6838	NUR FADILLAH INDAH SYARI
106	6849	RISA REGAWATI
107	6858	SITI FAUZIYAH
108	6863	SYAHRUL ZAMRONI
109	6869	TRISNAWATI
110	6874	URFI NURCAHYANI
111	6887	YULI EKA SARI
112	6717	ABDUL ROZAQ
113	6725	AHMAD THORIQI
114	6733	ANA MUTHOHAROH
115	6743	ARFIN NURCAHYANI
116	6893	BADRUL HISYAM 'ALI
117	6581	Deni Kurniawan
118	6757	DEWI MAR'ATUS SHOLEKAH
119	6773	FAHMIAH NUR FATIMAH
120	6786	HADI MUSTOFA
121	6793	INDAH SITI NADHIROH
122	6796	ITSNA HIKMATUL LAILI

123	6798	KHOLIS ALI MAHMUDI
124	7061	LAILUL MAR'ATUL HIDAYAH
125	6811	MOCHAMAD ALI GHUFRON
126	6890	MUHAMAD SOBIRIN
127	6832	NIHAYATUL HUSNA
128	6759	NOVI KURNIA CAHYANI
129	6835	NOVIANA LESTARI
130	6836	NOVITA KUSUMADEWI
131	6842	NURUL YLANDIRA
132	6843	NUZUL FITRIANI
133	6846	QURROTUL 'AIN SRI
134	6852	RIZA FIRMANSYAH
135	6857	SISKA USWATUL KHASANAH
136	6859	SITI MASRUROH RIZKY FITRIANA
137	6872	UMI LATIFAH
138	6875	USNAFUL JUHRI
139	6718	ACHMAD ABDUL LATIF
140	6726	ALFIANI RIF'ATUS SHOLIHAH
141	6731	ALVIN TAUFIQ RAMADHAN
142	6734	ANANG MUARIF
143	6741	ANISA YUNIARTI
144	6774	ANNI MUYASAROH
145	6749	ASNA WAHYUNINGTYAS
146	6766	EKA DWI TRILESTARI
147	6784	GALUH MUKODIMATUL KHOIRIYAH
148	6713	Ilham Imam Syuhada
149	6800	KUSNUL KHOTIMAH
150	6810	LUTHFIYANA SA'ADAH
151	6891	MOCHAMAD MURSID
152	6817	MORISKA AGUSTINA
153	6818	MUFIDATUL HASANAH
154	6821	MUHAMMAD ABDUL AZIZ
155	6826	MUHAMMAD LUQMAN NAJMUDDIN
156	6829	MUHSIN
157	6847	RIA LISTIANA DEVI
158	6854	RIZKI CATUR PRATIWI
159	6855	SAMSUL JAELANI
160	6867	THALYA JENY CANDRA
161	7068	ULFA FITRIANA
162	6873	UMI MUAWANAH
163	6884	WENNY PUTRI KASARI
164	6885	WILDAANUN NAJIIB

*Lampiran 6*



Madrasah Aliyah Negeri Kembangswit



Calon ketua OSIS



Kampanye calon ketua OSIS



Kampanye calon ketua OSIS





Antrian di TPS pada pemilihan ketua OSIS



Partisipasi peserta didik pada pemilihan ketua OSIS



Kotak suara pemilihan ketua OSIS



Bilik suara pemilihan ketua OSIS



Kegiatan ekstrakurikuler kepramukaan



Kegiatan ekstrakurikuler kepramukaan



Kegiatan ekstrakurikuler kepramukaan



Kegiatan ekstrakurikuler kepramukaan



Kegiatan OSIS



Kegiatan OSIS