

## LAMPIRAN 1

Surat Rekomendasi Penelitian dari Badan Kesatuan Bangsa,  
Politik Dan Perlindungan Masyarakat Kabupaten Ponorogo



PEMERINTAH KABUPATEN PONOROGO  
**BADAN KESATUAN BANGSA,  
POLITIK DAN PERLINDUNGAN MASYARAKAT**  
Jl. Aloon-aloon Utara Nomor 6 Telepon (0352) 483852  
**PONOROGO**

Kode Pos 63413

**REKOMENDASI**

Nomor : 072 / 320 / 405.19 / 2016

Berdasarkan surat Dekan Fakultas Ekonomi Universitas Muhammadiyah Ponorogo, tanggal 24 Februari 2016, Nomor : 158/III.4/PN/2016, perihal Permohonan Ijin Penelitian

Dengan ini Kepala Badan Kesatuan Bangsa, Politik dan Perlindungan Masyarakat Kabupaten Ponorogo memberikan Rekomendasi kepada :

Nama Peneliti : **REFITA RIWAYANTI**  
Mhs. Fakultas Ekonomi Universitas Muhammadiyah Ponorogo.

Alamat : Jln. JA. Suprpto 75 RT. 003 RW. 003 Kel/Desa Banyudono  
Kec. Ponorogo Kab. Ponorogo.

Thema / Acara Survey / Research / PKL/ Pengumpulan data/Magang : " Pengaruh Kompetensi Sumber Daya Manusia dan Penerapan Sistem Informasi Akuntansi Keuangan Daerah Terhadap Kualitas Laporan Keuangan Daerah (Survei pada Satuan Kerja Perangkat Daerah (SKPD) Kabupaten Ponorogo "

Daerah/ Tempat dilakukan PKN/ Survey/ Pengumpulan Data : SKPD se Kabupaten Ponorogo

Tujuan Penelitian : Skripsi

Tanggal dan atau Lamanya Penelitian : 3 (Bulan) Bulan sejak tanggal surat dikeluarkan.

Bidang Penelitian : Akuntansi

Status Penelitian : Baru

Nama Penanggungjawab / Koordinator Penelitian : **Titi Rapini, SE., MM**  
Dekan Fak. Ekonomi UNMUH Ponorogo

Anggota Peneliti : -

Nama Lembaga : Universitas Muhammadiyah Ponorogo.

Dengan ketentuan-ketentuan sebagai berikut :

1. Dalam jangka waktu 1 X 24 jam setelah tiba ditempat yang dituju diwajibkan melaporkan kedatangannya kepada Camat setempat ;
2. Mentaati ketentuan- ketentuan yang berlaku dalam Daerah Hukum Pemerintah setempat ;
3. Menjaga tata tertib, keamanan, kesopanan dan kesusilaan serta menghindari pernyataan baik dengan lisan ataupun tulisan / lukisan yang dapat melukai / menyinggung perasaan atau menghina Agama, Bangsa dan Negara dari suatu golongan penduduk ;
4. Tidak diperkenankan menjalankan kegiatan-kegiatan diluar ketentuan-ketentuan yang telah ditetapkan seperti tersebut diatas ;
5. Setelah berakhirnya dilakukan Survey/ Research/ PKL diwajibkan terlebih dahulu melaporkan kepada Pejabat Pemerintah setempat mengenai selesainya pelaksanaan Survey / Research / PKL, sebelum meninggalkan daerah tempat Survey / Research / PKL ;
6. Dalam jangka waktu 1 (satu) bulan setelah selesai dilakukan Survey / Research / PKL diwajibkan memberikan laporan tentang pelaksanaan dan hasil-hasilnya kepada :  
- Kepala Badan Kesatuan Bangsa, Politik dan Perlindungan Masyarakat Kabupaten Ponorogo.
7. Surat Keterangan ini akan dinyatakan tidak berlaku apabila ternyata bahwa pemegang Surat Keterangan ini tidak memenuhi ketentuan-ketentuan sebagaimana tersebut diatas.

Demikian untuk menjadikan perhatian dan guna seperlunya.

Ponorogo, 26 Februari 2016

Pih. KEPALA BADAN KESATUAN BANGSA,  
POLITIK DAN PERLINDUNGAN MASYARAKAT  
KABUPATEN PONOROGO



**Drs. H. MURDIJANTO, M.Si.**

Pembina Tingkat I

NIP. 19640514 198903 1 010

**Tembusan :**

Yth. Dekan Fak. Ekonomi UNMUH Ponorogo

## LAMPIRAN 2

### Daftar Pertanyaan (Kuesioner) Penelitian

## KUESIONER PENELITIAN

Judul : Pengaruh Kompetensi Sumber Daya Manusia dan Penerapan Sistem Informasi Akuntansi Keuangan Daerah terhadap Kualitas Laporan Keuangan Daerah (Survei pada Satuan Kerja Perangkat Daerah (SKPD) Kabupaten Ponorogo)

### A. Cara Pengisian Kuesioner

1. Berikan tanda ceklis (√) pada kolom yang telah tersedia sesuai dengan jawaban bapak/ibu
2. Setiap pernyataan hanya membutuhkan satu jawaban saja
3. Mohon bapak/ibu memberikan jawaban yang sebenar-benarnya

### B. Identitas Responden

1. Jenis kelamin :
2. Usia :
3. Jabatan :

Keterangan nilai untuk seluruh pernyataan adalah sebagai berikut:

- 5 = Sangat Baik  
4 = Baik  
3 = Cukup  
2 = Kurang  
1 = Sangat Kurang

#### 1. Kompetensi Sumber Daya Manusia (X1)

No	Pernyataan	5	4	3	2	1
1	Saya memiliki pengetahuan dalam hal pelaporan keuangan yang baik di bidang pekerjaan yang saya lakukan					

2	Semakin besar beban dan tugas yang diberikan atasan kepada saya semakin besar tanggungjawab yang saya terima dan dikerjakan dengan keterampilan yang saya miliki					
3	Saya dapat melaksanakan pekerjaan dengan kualitas kerja yang baik dan profesional					

2. Penerapan Sistem Informasi Akuntansi Keuangan Daerah (X2)

No	Pernyataan	5	4	3	2	1
1	Setiap transaksi keuangan yang terjadi dicatat, diidentifikasi dan dianalisis transaksi-transaksi yang terjadi sesuai dengan standar akuntansi yang berlaku					
2	Pencatatan dalam laporan keuangan diklasifikasikan sesuai dengan pos-pos yang seharusnya					
3	Adanya sistem pengendalian dalam mengukur dan melaporkan pencatatan					
4	Dalam membuat laporan keuangan dilakukan dengan konsisten dan periodik serta menghitung masing-masing pengaruh operasi					

3. Kualitas Laporan Keuangan Daerah (Y)

No	Pernyataan	5	4	3	2	1
1	Laporan keuangan disajikan tepat waktu dan lengkap sehingga dapat membantu dalam pengambilan keputusan					
2	Laporan keuangan yang dihasilkan dapat membantu dalam memperkirakan aktivitas yang berhubungan dengan keuangan pada periode berikutnya dan disajikan secara jujur serta dapat diverifikasi					
3	Informasi dalam laporan keuangan dinyatakan dalam istilah yang mudah dipahami oleh					

	pengguna					
4	Informasi yang disajikan dalam laporan keuangan dapat diuji dan apabila pengujian dilakukan oleh pihak yang berbeda, hasilnya tetap menunjukkan simpulan yang tidak berbeda jauh dan dapat dijadikan tolok ukur serta pembandingan pada periode berikutnya					

## LAMPIRAN 3

Rincian Hasil Kuesioner (Data Diolah)

RINCIAN HASIL KUESIONER (DATA DIOLAH)

No	X1.1	X1.2	X1.3	X1	X2.1	X2.2	X2.3	X2.4	X2	Y1	Y2	Y3	Y4	Y
1	5	4	4	<b>13</b>	5	4	4	4	<b>17</b>	4	4	4	4	<b>16</b>
2	4	4	4	<b>12</b>	4	4	4	4	<b>16</b>	4	4	4	4	<b>16</b>
3	4	5	5	<b>14</b>	4	5	4	4	<b>17</b>	5	5	5	4	<b>19</b>
4	4	4	4	<b>12</b>	4	4	4	4	<b>16</b>	4	4	4	4	<b>16</b>
5	5	5	4	<b>14</b>	5	5	5	5	<b>20</b>	4	5	4	5	<b>18</b>
6	4	4	4	<b>12</b>	4	4	4	4	<b>16</b>	4	4	4	4	<b>16</b>
7	4	4	4	<b>12</b>	5	4	4	5	<b>18</b>	4	4	4	4	<b>16</b>
8	4	5	4	<b>13</b>	5	4	4	5	<b>18</b>	4	4	4	4	<b>16</b>
9	4	5	5	<b>14</b>	4	4	4	4	<b>16</b>	4	4	4	4	<b>16</b>
10	4	4	4	<b>12</b>	4	4	4	4	<b>16</b>	4	4	4	5	<b>17</b>
11	4	5	5	<b>14</b>	4	4	4	4	<b>16</b>	4	4	4	5	<b>17</b>
12	5	4	4	<b>13</b>	4	4	4	4	<b>16</b>	4	4	4	4	<b>16</b>
13	4	4	4	<b>12</b>	4	4	4	4	<b>16</b>	4	4	4	4	<b>16</b>
14	4	5	5	<b>14</b>	4	5	4	4	<b>17</b>	5	5	5	4	<b>19</b>
15	4	5	4	<b>13</b>	4	4	4	4	<b>16</b>	4	4	4	5	<b>17</b>
16	4	4	4	<b>12</b>	5	5	5	5	<b>20</b>	4	5	4	4	<b>17</b>
17	4	4	4	<b>12</b>	4	4	4	4	<b>16</b>	4	4	4	4	<b>16</b>
18	4	5	4	<b>13</b>	4	4	4	4	<b>16</b>	4	4	4	5	<b>17</b>
19	4	4	5	<b>13</b>	4	4	4	4	<b>16</b>	4	4	4	4	<b>16</b>



20	4	5	4	<b>13</b>	4	4	4	5	<b>17</b>	4	4	4	5	<b>17</b>
21	4	4	4	<b>12</b>	4	4	4	4	<b>16</b>	3	4	4	4	<b>15</b>
22	4	4	5	<b>13</b>	4	5	4	4	<b>17</b>	5	5	5	5	<b>20</b>
23	4	4	5	<b>13</b>	4	5	4	4	<b>17</b>	5	5	5	4	<b>19</b>
24	4	5	4	<b>13</b>	4	4	4	4	<b>16</b>	4	4	4	4	<b>16</b>
25	4	4	4	<b>12</b>	5	5	5	5	<b>20</b>	4	5	4	5	<b>18</b>
26	4	5	4	<b>13</b>	4	4	4	4	<b>16</b>	4	4	4	5	<b>17</b>
27	4	4	4	<b>12</b>	4	4	4	4	<b>16</b>	4	4	4	4	<b>16</b>
28	4	4	4	<b>12</b>	4	4	4	4	<b>16</b>	3	4	4	5	<b>16</b>
29	5	5	4	<b>14</b>	4	4	4	4	<b>16</b>	4	4	4	4	<b>16</b>
30	4	5	5	<b>14</b>	4	5	4	4	<b>17</b>	5	5	5	4	<b>19</b>
31	4	4	5	<b>13</b>	4	5	4	4	<b>17</b>	5	5	5	4	<b>19</b>
32	4	4	4	<b>12</b>	4	4	4	4	<b>16</b>	4	4	4	5	<b>17</b>
33	4	5	4	<b>13</b>	4	4	4	4	<b>16</b>	4	4	5	5	<b>18</b>
34	5	5	4	<b>14</b>	5	4	4	4	<b>17</b>	4	4	4	5	<b>17</b>
35	4	4	4	<b>12</b>	4	4	4	4	<b>16</b>	4	4	4	4	<b>16</b>
36	4	4	4	<b>12</b>	4	4	4	4	<b>16</b>	4	4	3	5	<b>16</b>
37	5	5	4	<b>14</b>	4	4	4	4	<b>16</b>	4	4	4	4	<b>16</b>
38	5	4	5	<b>14</b>	4	5	4	4	<b>17</b>	5	5	5	5	<b>20</b>
39	4	4	4	<b>12</b>	4	4	4	4	<b>16</b>	4	4	5	5	<b>18</b>
40	4	4	4	<b>12</b>	5	5	5	5	<b>20</b>	4	5	4	5	<b>18</b>
41	5	5	4	<b>14</b>	4	4	4	4	<b>16</b>	4	4	4	4	<b>16</b>
42	4	4	4	<b>12</b>	4	4	4	4	<b>16</b>	4	4	4	4	<b>16</b>

## LAMPIRAN 4

Hasil Uji Validitas

## HASIL UJI VALIDITAS KOMPETENSI SUMBER DAYA MANUSIA (X1)

**Correlations**

		P1	P2	P3	X1
P1	Pearson Correlation	1	.218	-.129	.546**
	Sig. (2-tailed)		.166	.416	.000
	N	42	42	42	42
P2	Pearson Correlation	.218	1	.108	.765**
	Sig. (2-tailed)	.166		.494	.000
	N	42	42	42	42
P3	Pearson Correlation	-.129	.108	1	.526**
	Sig. (2-tailed)	.416	.494		.000
	N	42	42	42	42
X1	Pearson Correlation	.546**	.765**	.526**	1
	Sig. (2-tailed)	.000	.000	.000	
	N	42	42	42	42

\*\* . Correlation is significant at the 0.01 level (2-tailed).

**HASIL UJI VALIDITAS PENERAPAN SISTEM INFORMASI AKUNTANSI  
KEUANGAN DAERAH (X2)**

**Correlations**

		P1	P2	P3	P4	X2
P1	Pearson Correlation	1	.263	.669**	.759**	.822**
	Sig. (2-tailed)		.093	.000	.000	.000
	N	42	42	42	42	42
P2	Pearson Correlation	.263	1	.545**	.315*	.683**
	Sig. (2-tailed)	.093		.000	.042	.000
	N	42	42	42	42	42
P3	Pearson Correlation	.669**	.545**	1	.725**	.888**
	Sig. (2-tailed)	.000	.000		.000	.000
	N	42	42	42	42	42
P4	Pearson Correlation	.759**	.315*	.725**	1	.851**
	Sig. (2-tailed)	.000	.042	.000		.000
	N	42	42	42	42	42
X2	Pearson Correlation	.822**	.683**	.888**	.851**	1
	Sig. (2-tailed)	.000	.000	.000	.000	
	N	42	42	42	42	42

\*\* . Correlation is significant at the 0.01 level (2-tailed).

\* . Correlation is significant at the 0.05 level (2-tailed).

## HASIL UJI VALIDITAS KUALITAS LAORAN KEUANGAN DAERAH (Y)

**Correlations**

		P1	P2	P3	P4	Y
P1	Pearson Correlation	1	.689**	.717**	-.111	.806**
	Sig. (2-tailed)		.000	.000	.484	.000
	N	42	42	42	42	42
P2	Pearson Correlation	.689**	1	.591**	.060	.826**
	Sig. (2-tailed)	.000		.000	.704	.000
	N	42	42	42	42	42
P3	Pearson Correlation	.717**	.591**	1	-.026	.805**
	Sig. (2-tailed)	.000	.000		.872	.000
	N	42	42	42	42	42
P4	Pearson Correlation	-.111	.060	-.026	1	.361*
	Sig. (2-tailed)	.484	.704	.872		.019
	N	42	42	42	42	42
Y	Pearson Correlation	.806**	.826**	.805**	.361*	1
	Sig. (2-tailed)	.000	.000	.000	.019	
	N	42	42	42	42	42

\*\* . Correlation is significant at the 0.01 level (2-tailed).

\* . Correlation is significant at the 0.05 level (2-tailed).

LAMPIRAN 5  
Hasil Uji Reliabilitas

HASIL UJI RELIABILITAS KOMPETENSI SUMBER DAYA MANUSIA (X1)

**Reliability Statistics**

Cronbach's Alpha	N of Items
.710	4

**Item Statistics**

	Mean	Std. Deviation	N
P1	4.19	.397	42
P2	4.40	.497	42
P3	4.24	.431	42
X1	12.83	.824	42

**Item-Total Statistics**

	Scale Mean if Item Deleted	Scale Variance if Item Deleted	Corrected Item-Total Correlation	Cronbach's Alpha if Item Deleted
P1	21.48	2.158	.342	.727
P2	21.26	1.710	.584	.603
P3	21.43	2.153	.297	.745
X1	12.83	.679	1.000	.195

**HASIL UJI RELIABILITAS PENERAPAN SISTEM INFORMASI AKUNTANSI  
KEUANGAN DAERAH (X2)**

**Reliability Statistics**

Cronbach's Alpha	N of Items
.813	5

**Item Statistics**

	Mean	Std. Deviation	N
P1	4.19	.397	42
P2	4.26	.445	42
P3	4.10	.297	42
P4	4.17	.377	42
X2	16.71	1.215	42

**Item-Total Statistics**

	Scale Mean if Item Deleted	Scale Variance if Item Deleted	Corrected Item-Total Correlation	Cronbach's Alpha if Item Deleted
P1	29.24	4.479	.757	.766
P2	29.17	4.630	.565	.796
P3	29.33	4.715	.857	.775
P4	29.26	4.491	.798	.763
X2	16.71	1.477	1.000	.804



## HASIL UJI RELIABILITAS KUALITAS LAPORAN KEUANGAN DAERAH (Y)

### Reliability Statistics

Cronbach's Alpha	N of Items
.774	5

### Item Statistics

	Mean	Std. Deviation	N
P1	4.12	.453	42
P2	4.26	.445	42
P3	4.19	.455	42
P4	4.40	.497	42
Y	16.98	1.278	42

### Item-Total Statistics

	Scale Mean if Item Deleted	Scale Variance if Item Deleted	Corrected Item-Total Correlation	Cronbach's Alpha if Item Deleted
P1	29.83	4.874	.728	.708
P2	29.69	4.853	.756	.704
P3	29.76	4.869	.727	.708
P4	29.55	5.864	.176	.823
Y	16.98	1.634	1.000	.634

## LAMPIRAN 6

Hasil Analisis Regresi Linier Berganda

## HASIL ANALISIS REGRESI LINIER BERGANDA

**Model Summary**

Model	R	R Square	Adjusted R Square	Std. Error of the Estimate
1	.523 <sup>a</sup>	.273	.236	1.117

a. Predictors: (Constant), X2, X1

**ANOVA<sup>b</sup>**

Model		Sum of Squares	df	Mean Square	F	Sig.
1	Regression	18.291	2	9.146	7.326	.002 <sup>a</sup>
	Residual	48.685	39	1.248		
	Total	66.976	41			

a. Predictors: (Constant), X2, X1

b. Dependent Variable: Y

**Coefficients<sup>a</sup>**

Model		Unstandardized Coefficients		Standardized Coefficients	t	Sig.
		B	Std. Error	Beta		
1	(Constant)	3.132	3.630		.863	.393
	X1	.569	.212	.367	2.686	.011
	X2	.392	.144	.372	2.727	.010

a. Dependent Variable: Y

## LAMPIRAN 7

Hasil Uji Koefisien Determinasi

## HASIL UJI KOEFISIEN DETERMINASI

**Model Summary**

Model	R	R Square	Adjusted R Square	Std. Error of the Estimate
1	.523 <sup>a</sup>	.273	.236	1.117

a. Predictors: (Constant), X2, X1

## LAMPIRAN 8

Hasil Uji Hipotesis

## HASIL UJI HIPOTESIS

### Hasil Uji T

Coefficients<sup>a</sup>

Model		Unstandardized Coefficients		Standardized Coefficients	t	Sig.
		B	Std. Error	Beta		
1	(Constant)	3.132	3.630		.863	.393
	X1	.569	.212	.367	2.686	.011
	X2	.392	.144	.372	2.727	.010

a. Dependent Variable: Y

### Hasil Uji F

ANOVA<sup>b</sup>

Model		Sum of Squares	Df	Mean Square	F	Sig.
1	Regression	18.291	2	9.146	7.326	.002 <sup>a</sup>
	Residual	48.685	39	1.248		
	Total	66.976	41			

a. Predictors: (Constant), X2, X1

b. Dependent Variable: Y

## LAMPIRAN 9

### Contoh Struktur Organisasi

(Badan, Dinas, dan Kecamatan)



## STRUKTUR ORGANISASI BAPPEDA

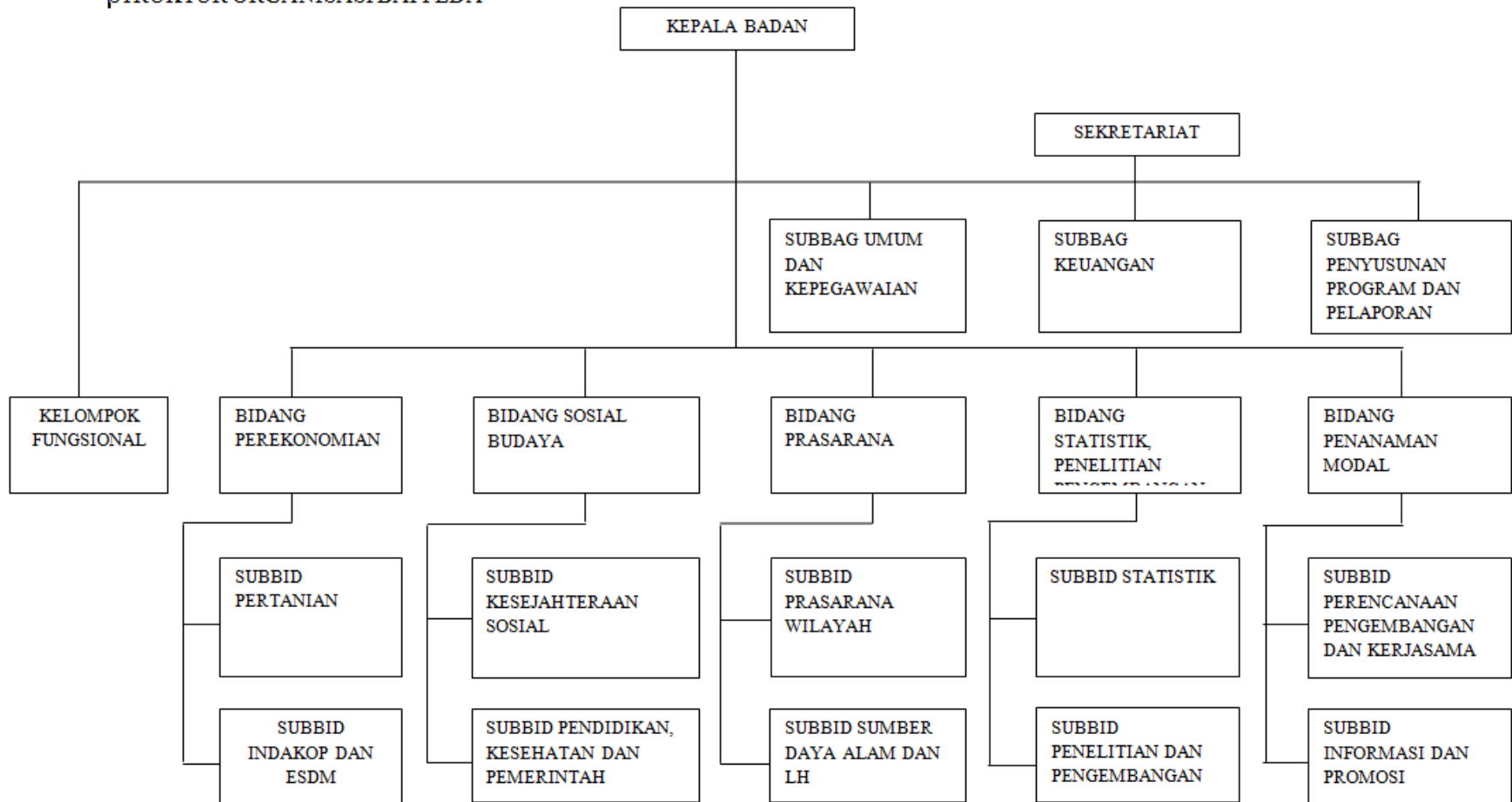

Sumber: [www.ponorogo.go.id](http://www.ponorogo.go.id)

STRUKTUR ORGANISASI DINAS PENDAPATAN, PENGELOLAAN KEUANGAN DAN ASET DAERAH (DPPKAD)

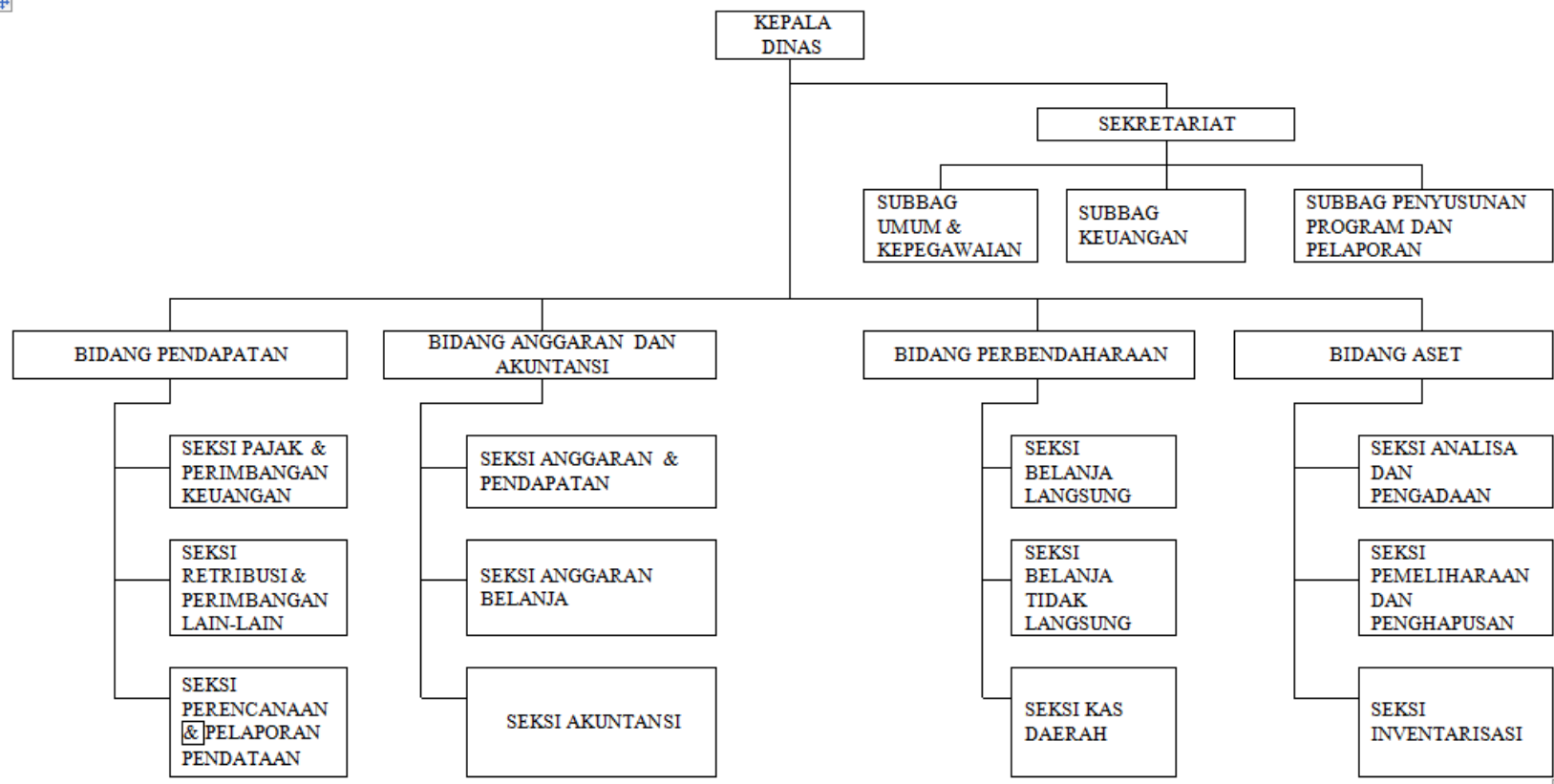

Sumber: [www.ponorogo.go.id](http://www.ponorogo.go.id)

STRUKTUR ORGANISASI KECAMATAN

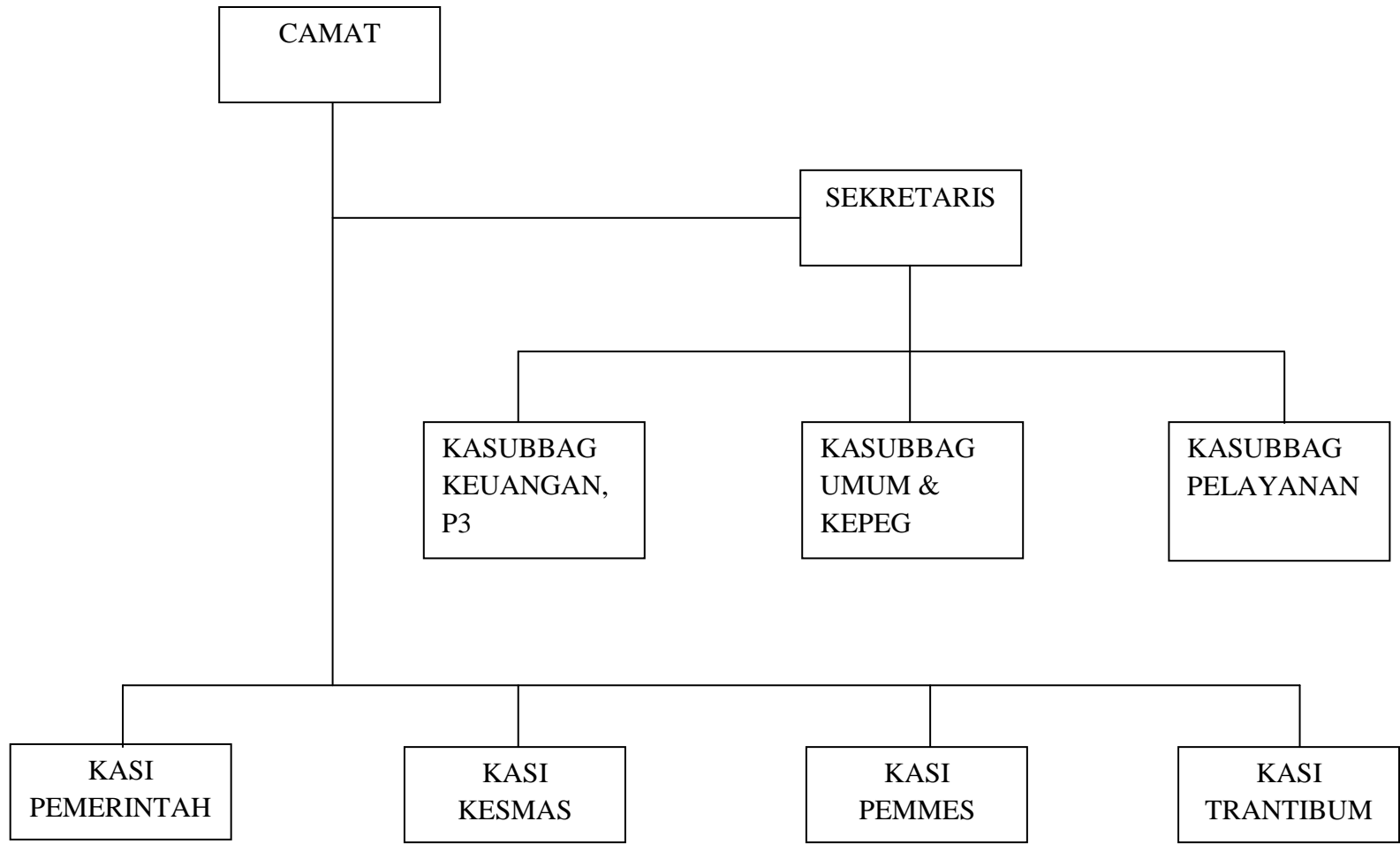

Sumber: [www.ponorogo.go.id](http://www.ponorogo.go.id)

## LAMPIRAN 10

Berita Acara Bimbingan Skripsi



**UNIVERSITAS MUHAMMADIYAH PONOROGO**  
**FAKULTAS EKONOMI**  
 Kampus : Jl. Budi Utomo No. 10 Telp. (0352) 481124 Fax. (0352) 461796  
**PONOROGO - 63471**

**BERITA ACARA BIMBINGAN SKRIPSI**

1. Nama Mahasiswa : **REFITA RIWAYANTI**
2. NIM : 11440288
3. Jurusan : Akuntansi S-1
4. Bidang : Sistem Informasi Akuntansi
5. Alamat : Ds. Banyudono Kec. Ponorogo Kab. Ponorogo
6. Judul Skripsi : Pengaruh Kompetensi Sumber Daya Manusia Dan Penerapan Sistem Informasi Akuntansi Keuangan Daerah Terhadap Kualitas Laporan Keuangan Daerah (Survey Pada Organisasi Perangkat Daerah (OPD) Kabupaten Ponorogo)
7. Masa Pembimbingan : September 2015 s/d Agustus 2016
8. Tanggal Mengajukan Skripsi :
9. Konsultasi :

Tanggal Disetujui	BAB	Paraf Pembimbing
3-11-2015	Revisi Proposal	
	Pedagogional, Hipotesis, sampel, def. op. var.	
07-11-2015	Proposal - Revisi	
16-11-2015	ACC Proposal	
10-12-2015	Revisi proposal	
30-12-2015	Revisi proposal	
8-1-2016	ACC proposal	
24-2-2016	Bab I : Revisi	
3-3-2016	Bab I : ACC	
10-3-2016	Bab II = Revisi	
30-3-2016	Bab II : Revisi	
8-4-2016	Bab II : ACC	
	Bab III : Revisi	
26-4-2016	Bab III : Revisi	

Tanggal Disetujui	BAB	Paraf Pembimbing
12-8-2016	ACC Bab III	
	Revisi Bab IV	
13-8-2016	ACC Bab IV	
	ACC Bab V	
23-08-2016	Revisi Bab I-III	

- 10. Tanggal Selesai Penulisan Skripsi : \_\_\_\_\_
- 11. Keterangan Bimbingan Telah Selesai : \_\_\_\_\_
- 12. Telah Di Evaluasi/Di Uji Dengan Nilai : \_\_\_\_\_ (angka)  
\_\_\_\_\_ (huruf)

Pembimbing,

Ponorogo, 22 September 2015  
Dekan,

**Dra. Hj. KHUSNATUL Z. W, SE, MM, Ak CA**  
NIK. 19670822 199705 12

**TITI RAPINI, SE, MM**  
NIP. 19630505 199003 2 003



Tanggal Disetujui	BAB	Paraf Pembimbing

10. Tanggal Selesai Penulisan Skripsi : \_\_\_\_\_
11. Keterangan Bimbingan Telah Selesai : \_\_\_\_\_
12. Telah Di Evaluasi/Di Uji Dengan Nilai : \_\_\_\_\_ (angka)  
 \_\_\_\_\_ (huruf)

Pembimbing,



**Dra. Hj. KHUSNATUL Z. W, SE, MM, Ak CA**  
 NIK. 19670822 199705 12



Ponorogo, 8 September 2016

Dekan,

**TITI RAPINI, SE, MM**  
 NIP. 19630505 199003 2 003