

## **Lampiran 1**

# **Surat Rekomendasi Penelitian Dari Badan Kesatuan Bangsa Dan Politik Kabupaten Ponorogo**



PEMERINTAH KABUPATEN PONOROGO  
**BADAN KESATUAN BANGSA DAN POLITIK**  
Jl. Aloon-aloon Utara Nomor 6 Telepon (0352) 483852  
**PONOROGO**

Kode Pos 63413

**REKOMENDASI**

Nomor : 072 / 21 / 405.30 / 2017

Berdasarkan surat Dekan Fakultas Ekonomi Universitas Muhammadiyah Ponorogo, tanggal 18 Februari 2017, Nomor : 122/III.4/PN/2017, perihal Penelitian.

Dengan ini Kepala Badan Kesatuan Bangsa Dan Politik Kabupaten Ponorogo memberikan Rekomendasi kepada :

Nama Peneliti : **SITI ZULIATUN.**  
Mhs. Fakultas Ekonomi Universitas Muhammadiyah Ponorogo.

Alamat : Dukuh Banyuuripan RT. 004 RW. 002 Desa Wringinanom  
Kec. Sambit Kab. Ponorogo.

Thema / Acara Survey / Research / PKL / Pengumpulan data/Magang : **" Pengaruh Kualitas SDM Dan Penerapan Teknologi SIMDA Keuangan Terhadap Kualitas Laporan Keuangan Pemerintah Daerah Dengan Komitmen Organisasi Sebagai Variabel Pemoderasi "**

Daerah/ Tempat dilakukan PKN/ Survey/ Pengumpulan Data : 1. SKPD se Kabupaten Ponorogo  
2. Kecamatan se Kabupaten Ponorogo

Tujuan Penelitian : Skripsi

Tanggal dan atau Lamanya Penelitian : 3 (Tiga) Bulan Sejak Tanggal Surat Dikeluarkan.

Bidang Penelitian : Akuntansi Sektor Publik

Status Penelitian : Baru

Nama Penanggungjawab / Koordinator Penelitian : **Titi Rapini, SE., MM**  
Dekan Fak. Ekonomi UNMUH Ponorogo

Anggota Peneliti : -

Nama Lembaga : Universitas Muhammadiyah Ponorogo.

**Dengan ketentuan-ketentuan sebagai berikut :**

1. Dalam jangka waktu 1 X 24 jam setelah tiba ditempat yang dituju diwajibkan melaporkan kedatangannya kepada Camat setempat ;
2. Mentaati ketentuan- ketentuan yang berlaku dalam Daerah Hukum Pemerintah setempat ;
3. Menjaga tata tertib, keamanan, kesopanan dan kesusilaan serta menghindari pernyataan baik dengan lisan ataupun tulisan / lukisan yang dapat melukai / menyinggung perasaan atau menghina Agama, Bangsa dan Negara dari suatu golongan penduduk ;
4. Tidak diperkenankan menjalankan kegiatan-kegiatan diluar ketentuan-ketentuan yang telah ditetapkan seperti tersebut diatas ;
5. Setelah berakhirnya dilakukan Survey/ Research/ PKL diwajibkan terlebih dahulu melaporkan kepada Pejabat Pemerintah setempat mengenai selesainya pelaksanaan Survey / Research / PKL, sebelum meninggalkan daerah tempat Survey / Research / PKL ;
6. Dalam jangka waktu 1 (satu) bulan setelah selesai dilakukan Survey / Research / PKL diwajibkan memberikan laporan tentang pelaksanaan dan hasil-hasilnya kepada :  
- Kepala Badan Kesatuan Bangsa dan Politik Kabupaten Ponorogo.
7. Surat Keterangan ini akan dinyatakan tidak berlaku apabila ternyata bahwa pemegang Surat Keterangan ini tidak memenuhi ketentuan-ketentuan sebagaimana tersebut diatas.

Demikian untuk menjadikan perhatian dan guna seperlunya.

Ponorogo, 21 Februari 2017  
KEPALA BADAN KESATUAN BANGSA DAN POLITIK  
KABUPATEN PONOROGO

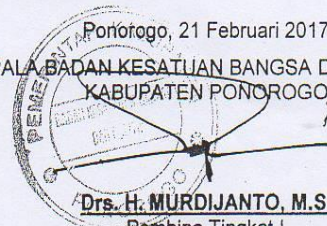

**Drs. H. MURDIJANTO, M.Si**

Pembina Tingkat I

NIP. 19640514 198903 1 010

**Tembusan :**

Yth. Dekan Fak. Ekonomi  
UNMUH Ponorogo

**Lampiran 2**  
**Jumlah SKPD di Kabupaten Ponorogo**

**AKRONIM/SINGKATAN, KOP, SAMPUL NASKAH DINAS, PAPAN NAMA  
DAN STEMPEL PERANGKAT DAERAH  
KABUPATEN PONOROGO**

NO	NAMA INSTANSI	AKRONIM / SINGKATAN	PIMPINAN	SINGKATAN
1	2	3	4	5
1.	Sekretariat Daerah Kabupaten	SETDAKAB	Sekretaris Daerah	Sekda
2.	Staf Ahli Bupati	SAHLI BUP	Staf Ahli	SAHLI BUP
3.	Sekretariat DPRD	SETWAN	Sekretaris Dewan	Sekwan
4.	Inspektorat Kabupaten	ITKAB	Inspektur	Irkab
5.	Dinas Pendidikan	DISPENDIK	Kepala Dinas	Kadispendik
6.	Dinas Pariwisata	Dinas PARIWISATA	Kepala Dinas	Kadin Pariwisata
7.	Dinas Pemuda dan Olah Raga	DISPORA	Kepala Dinas	Kadispora
8.	Dinas Kesehatan	DINKES	Kepala Dinas	Kadinkes
9.	Dinas Sosial, Pemberdayaan Perempuan dan Perlindungan Anak	DINSOS P3A	Kepala Dinas	Kadinsos P3A
10.	Dinas Pengendalian Penduduk dan Keluarga Berencana	DPP dan KB	Kepala Dinas	Ka DPP dan KB
11.	Dinas Kependudukan dan Pencatatan Sipil	Dinas DUKCAPIL	Kepala Dinas	Kadin Dukcapil
12.	Dinas Pemberdayaan Masyarakat dan Desa	DPMD	Kepala Dinas	Ka DPMD
13.	Satuan Polisi Pamong Praja	SATPOL PAMONG PRAJA	Kepala Satuan	Kasat Pol Pamong Praja
14.	Dinas Penanaman Modal dan Pelayanan Terpadu Satu Pintu	DPM DAN PTSP	Kepala Dinas	Ka DPM - PTSP
15.	Dinas Perdagangan, Koperasi dan Usaha Mikro	Dinas PERDAGKUM	Kepala Dinas	Kadin Perdagkum
16.	Dinas Tenaga Kerja	DISNAKER	Kepala Dinas	Ka Disnaker
17.	Dinas Komunikasi, Informatika, dan Statistik	DINAS KOMUNIKASI, INFORMATIKA, DAN STATISTIK	Kepala Dinas	Ka Dinas Komunikasi, Informatika, dan Statistik
18.	Dinas Pekerjaan Umum dan Penataan Ruang	Dinas PU PR	Kepala Dinas	Kadin PU PR
19.	Dinas Perumahan dan Kawasan Permukiman	Dinas PKP	Kepala Dinas	Kadin PKP
20.	Dinas Perhubungan	DISHUB	Kepala Dinas	Kadishub
21.	Dinas Ketahanan Pangan	Dinas KETAHANAN PANGAN	Kepala Dinas	Kadin Ketahanan Pangan
22.	Dinas Pertanian dan Perikanan	DIPERTAKAN	Kepala Dinas	Ka Dipertakan
23.	Dinas Lingkungan Hidup	DLH	Kepala Dinas	Kadis LH
24.	Dinas Perpustakaan dan Kearsipan	Dinas PERPUSIP	Kepala Dinas	Kadin Perpustakaan

25.	Badan Pendapatan, Pengelolaan Keuangan dan Aset Daerah	BPPKAD	Kepala Badan	Ka BPPKAD
26.	Badan Kepegawalan, Pendidikan dan Pelatihan Daerah	BKPPD	Kepala Badan	Ka BKPPD
27.	Badan Perencanaan, Pembangunan Daerah, Penelitian dan Pengembangan	BAPPEDA LITBANG	Kepala Badan	Ka Bappeda Litbang
28.	Badan Kesatuan Bangsa dan Politik	BAKESBANGPOL	Kepala Badan	Ka Bakesbangpol
29.	Badan Penanggulangan Bencana Daerah	BPBD	Kepala Badan	Ka BPBD
30.	Rumah Sakit Umum Daerah Dr. Hardjono S.	RSUD Dr. HARDJONO S.	Direktur	Direktur RSUD Dr. Hardjono S.

#### KECAMATAN SEKABUPATEN PONOROGO

1. Kec. Ponorogo
2. Kec. Jetis
3. Kec. Kauman
4. Kec. Mlarak
5. Kec. Siman
6. Kec. Babadan
7. Kec. Puduk
8. Kec. Badegan
9. Kec. Bungkal
10. Kec. Sooko
11. Kec. Balong
12. Kec. Jambon
13. Kec. Jenangan
14. Kec. Ngebel
15. Kec. Sukorejo
16. Kec. Sambit
17. Kec. Sampung
18. Kec. Slahung
19. Kec. Sawoo
20. Kec. Pulung
21. Kec. Ngrayun

**Lampiran 3**

**Daftar Pernyataan Kuesioner Penelitian**

## KUESIONER PENELITIAN

Kepada Yth  
Bapak/Ibu selaku Responden

Di Tempat,

Dengan hormat,

Sehubungan dengan survei dalam rangka penulisan skripsi yang sedang Saya lakukan di Fakultas Ekonomi Universitas Muhammadiyah Ponorogo, maka Saya melakukan penelitian dengan Judul **“Pengaruh Kualitas Sumber Daya Manusia, Penerapan Teknologi Sistem Informasi Manajemen Daerah (SIMDA) Keuangan dan Komitmen Organisasi terhadap Kualitas Laporan Keuangan Pemerintah Daerah dengan Komitmen Organisasi Sebagai Variabel Pemoderasi (Studi Pada SKPD Di Kabupaten Ponorogo)”**

Identitas Peneliti:

Nama : Siti Zuliatun

NIM : 13440567

Program studi/Fakultas : S1 Akuntansi/Fakultas Ekonomi

Peneliti menyadari sepenuhnya, kehadiran kuesioner ini sedikit banyak akan mengganggu aktivitas Bapak/Ibu yang sangat padat. Namun demikian dengan segala kerendahan hati peneliti memohon kiranya Bapak/Ibu berkenan meluangkan waktu untuk mengisi kuesioner ini.

Partisipasi Bapak/Ibu sangat penting bagi kesuksesan studi ini, kerahasiaan jawaban Bapak/Ibu sepenuhnya dijamin dan jawaban tersebut semata-mata hanya diperlukan untuk kepentingan penelitian dalam rangka penyusunan skripsi. Atas perhatian serta kerjasama Bapak/Ibu, peneliti ucapkan terimakasih. Atas bantuan dan kesediaan Bapak/Ibu saya ucapkan terima kasih.

Hormat Saya,

Siti Zuliatun

## LAMPIRAN KUESIONER

NO. RESPONDEN : .....(Diisi oleh Peneliti)

TGL/BLN/THN : ...../...../.....

PETUNJUK PENGISIAN: Jawablah pernyataan atau pernyataan berikut ini dengan memberi **tanda ceklist (√)** pada kotak pilihan jawaban yang telah disediakan. **Jawablah pernyataan-pernyataan tersebut dengan sejujurnya.** Kuesioner ini hanya dipergunakan untuk bahan penelitian semata.

### A. IDENTITAS RESPONDEN

1. Nama Lengkap : .....  
(Boleh tidak diisi)
2. Jenis Kelamin :  Pria  Wanita
3. Umur :  < 25 tahun  
 26 – 35 tahun  
 36 – 55 tahun  
 >55 tahun
4. Pendidikan :  S3  D3  
 S2  SMA  
 S1
5. SKPD : .....  
(Wajib diisi)
6. Jabatan : .....
7. Lama bekerja : .....



## DAFTAR PERNYATAAN

Bapak/Ibu dimohon kesediaannya untuk memberikan tanggapan yang sesuai dengan pernyataan – pernyataan berikut, dengan memilih jawaban yang tersedia dengan cara memberi tanda silang (X). Jika menurut Bapak/Ibu tidak ada jawaban yang tepat, maka jawaban dapat diberikan pada pilihan yang mendekati. Nilai atas jawaban yang tersedia adalah sebagai berikut :

- Sangat Setuju (SS) : Nilai 5
- Setuju (S) : Nilai 4
- Netral (N) : Nilai 3
- Tidak Setuju (TS) : Nilai 2
- Sangat Tidak Setuju (STS) : Nilai 1

### 1. Pernyataan Mengenai Kualitas SDM (X<sub>1</sub>)

No.	Pernyataan	Jawaban				
		STS	TS	N	S	SS
<b>A.</b>	<b>KAPASITAS STAF</b>					
1.	Subbagian keuangan/akuntansi anda memiliki staf yang berkualifikasi dalam jumlah yang cukup					
2.	Paling tidak 10 persen dari staf subbagian keuangan/akuntansi anda merupakan lulusan D3 akuntansi atau lebih tinggi					
<b>B.</b>	<b>TUPOKSI</b>					
3.	Subbagian keuangan/akuntansi anda memiliki uraian peran dan fungsi yang jelas.					
4.	Peran dan tanggung jawab seluruh pegawai subbagian keuangan/akuntansi anda ditetapkan secara jelas dalam peraturan daerah.					
5.	Uraian tugas subbagian keuangan/akuntansi anda sesuai dengan fungsi akuntansi yang sesungguhnya.					
6.	Subbagian keuangan/akuntansi anda telah melaksanakan proses akuntansi.					

<b>C. PENGEMBANGAN</b>					
7.	Subbagian keuangan/akuntansi anda memiliki sumber daya pendukung operasional yang cukup.				
8.	Pelatihan-pelatihan untuk membantu penguasaan dan pengembangan keahlian dalam tugas dilakukan.				
9.	Dana-dana dianggarkan untuk memperoleh sumber daya, peralatan, pelatihan yang dibutuhkan.				

Sumber: Indriasari 2008

## 2. Pernyataan mengenai Penerapan SIMDA Keuangan (X<sub>2</sub>)

No.	Pernyataan	Jawaban				
		STS	TS	N	S	SS
<b>A. PERANGKAT</b>						
1.	Subbagian akuntansi/keuangan anda memiliki komputer yang cukup untuk melaksanakan tugas.					
2.	Jaringan internet telah terpasang di unit kerja anda.					
3.	Jaringan internet telah dimanfaatkan sebagai penghubung antar unit kerja dalam pengiriman data dan informasi yang dibutuhkan.					
4.	Proses akuntansi sejak awal transaksi hingga pembuatan laporan keuangan dilakukan dengan aplikasi SIMDA Keuangan					
5.	Penerapan SIMDA pada instansi tempat anda bekerja mudah digunakan					
<b>B. PENGELOLAAN DATA KEUANGAN</b>						
6.	Pengolahan data dengan SIMDA dapat melakukan prosedur akuntansi dengan benar dan cermat					
7.	Pengolahan data transaksi keuangan menggunakan SIMDA Keuangan sesuai dengan peraturan perundang-undangan.					

8.	Laporan akuntansi dan manajerial dihasilkan dari SIMDA yang terintegrasi.					
9.	Sistem dapat menghasilkan laporan triwulanan, bulanan, dan tahunan saat dibutuhkan					
10.	Penerapan SIMDA menciptakan efisiensi dan efektivitas pada pekerjaan di instansi tempat anda bekerja					

Sumber: Indriasari 2008, Diwasya, 2012

### 3. Pernyataan mengenai komitmen organisasi(X<sub>3</sub>)

No.	Pernyataan	Jawaban				
		STS	TS	N	S	SS
1.	Bapak/Ibu berkeinginan memberikan segala upaya yang ada untuk membantu SKPD ini menjadi sukses.					
2.	Bapak/Ibu membanggakan SKPD ini kepada teman-teman Bapak/Ibu sebagai suatu dinas/badan/kantor yang baik untuk bekerja.					
3.	Bapak/Ibu akan menerima tugas apa saja agar dapat tetap bekerja di dinas atau badan atau kantor ini.					
4.	Bapak/Ibu menemukan bahwa sistem nilai ( <i>values</i> ) Bapak/Ibu sama dengan sistem nilai ( <i>values</i> ) dinas atau badan atau kantor ini.					
5.	Bapak/Ibu bangga mengatakan kepada orang lain bahwa Bapak/Ibu bekerja pada SKPD ini.					
6.	SKPD ini memberikan peluang yang terbaik bagi Bapak/Ibu dalam meningkatkan kinerja dinas atau badan atau kantor.					
7.	Bapak/Ibu merasa pilihan Bapak/Ibu untuk bekerja pada SKPD ini sangat tepat dibandingkan dengan SKPD lain yang sudah Bapak/Ibu pertimbangkan sebelumnya.					
8.	Kepedulian Bapak/Ibu terhadap masa depan SKPD tempat Bapak/Ibu bekerja sangat besar.					

9.	Bagi Bapak/Ibu SKPD ini adalah yang terbaik dari semua kemungkinan dinas atau badan atau kantor yang dipilih untuk bekerja.					
----	---	--	--	--	--	--

Sumber: Kartika 2010

#### 4. Pernyataan mengenai Kualitas Laporan Keuangan (Y)

No.	Pernyataan	Jawaban				
		STS	TS	N	S	SS
<b>A.</b>	<b>RELEVAN</b>					
1.	Laporan keuangan mengandung informasi yang memungkinkan pengguna untuk menegaskan atau mengoreksi ekspektasi mereka di masa lalu.					
2.	Laporan keuangan mengandung informasi yang dapat membantu pengguna untuk memprediksi masa yang akan datang berdasarkan hasil masa lalu dan kejadian masa kini.					
3	Laporan keuangan menyajikan informasi yang tepat waktu sehingga dapat berpengaruh dan berguna dalam pengambilan keputusan.					
<b>B.</b>	<b>ANDAL</b>					
4.	Informasi akuntansi keuangan pemerintah disajikan selengkap mungkin, mencakup semua informasi akuntansi yang dapat mempengaruhi pengambilan keputusan.					
5.	Informasi yang terkandung dalam laporan keuangan bebas dari pengertian yang menyesatkan dan kesalahan material.					
6.	Laporan keuangan menyajikan setiap fakta secara jujur.					
7.	Laporan keuangan dapat diverifikasi.					
<b>C.</b>	<b>DAPAT DIBANDINGKAN</b>					
8.	Informasi yang termuat dalam laporan keuangan dapat dibandingkan dengan laporan keuangan periode sebelumnya atau laporan keuangan entitas pelaporan lain pada umumnya.					

<b>D.</b>	<b>DAPAT DIPAHAMI</b>				
9.	Informasi yang disajikan dalam laporan keuangan dapat dipahami oleh pengguna dan dinyatakan dalam bentuk serta istilah yang disesuaikan dengan batas pemahaman para pengguna.				

Sumber : Nurlaila 2014

**Lampiran 4**  
**Rincian Hasil Kuisisioner (Data di Olah)**

No	Y										X1									
	1	2	3	4	5	6	7	8	9	Y	1	2	3	4	5	6	7	8	9	X1
1	5	5	5	5	5	5	5	5	5	45	5	5	5	5	5	5	5	5	5	45
2	4	5	5	5	4	5	4	4	5	41	4	2	5	5	5	5	4	4	5	39
3	4	5	5	5	4	5	4	4	5	41	4	2	5	5	5	5	4	4	5	39
4	4	5	5	5	4	5	4	4	5	41	4	2	5	5	5	5	4	4	5	39
5	4	4	4	4	4	4	4	4	4	36	4	4	4	4	4	4	4	4	4	36
6	4	4	4	4	4	4	4	4	4	36	4	4	4	4	4	4	4	4	4	36
7	4	5	4	2	4	4	4	4	4	35	5	4	5	5	5	5	5	4	4	42
8	5	5	5	5	5	5	5	5	5	45	3	4	4	4	5	5	4	4	3	36
9	4	4	4	4	4	4	4	4	4	36	5	4	5	4	4	4	5	4	5	40
10	4	4	4	4	4	4	4	4	4	36	4	4	4	4	4	4	4	4	4	36
11	4	4	4	4	4	4	4	4	4	36	4	4	4	4	4	4	4	3	4	35
12	3	4	4	4	3	4	3	4	3	32	4	2	4	4	4	4	4	4	3	33
13	4	4	4	4	4	4	4	5	4	37	2	1	5	5	4	4	3	3	3	30
14	4	4	4	4	4	4	4	4	4	36	4	4	4	5	4	4	4	4	4	37
15	3	4	4	4	4	4	4	4	4	35	4	3	4	4	4	3	4	5	5	36
16	4	4	5	4	4	4	4	5	4	38	2	5	5	4	4	4	3	4	5	36
17	4	4	4	4	4	4	4	4	4	36	4	4	4	4	4	4	4	4	4	36
18	4	4	4	4	4	4	4	4	4	36	4	4	4	4	4	4	4	4	4	36
19	4	4	5	5	5	5	5	5	5	43	4	5	5	5	5	5	4	5	4	42
20	4	5	4	4	3	3	4	4	4	35	2	1	2	2	3	2	3	4	3	22
21	4	2	2	3	2	4	4	4	4	29	4	4	4	4	4	4	3	3	3	33
22	3	4	4	4	5	5	4	4	4	37	4	4	4	3	3	4	4	4	3	33
23	3	4	4	4	4	5	4	4	4	36	5	4	4	3	3	4	4	4	4	35
24	2	3	4	4	4	4	4	4	4	33	5	4	4	4	3	4	4	4	4	36
25	5	5	5	5	5	5	5	5	5	45	5	4	4	5	5	5	4	4	4	40
26	5	5	5	5	5	5	5	5	5	45	5	4	4	5	5	5	4	4	4	40

27	5	5	5	5	5	5	5	5	5	<b>45</b>	5	4	4	5	5	5	4	4	4	<b>40</b>
28	3	4	4	4	3	4	4	4	4	<b>34</b>	4	4	4	5	5	4	4	4	4	<b>38</b>
29	4	4	4	4	4	4	4	4	4	<b>36</b>	5	5	5	4	5	4	4	3	3	<b>38</b>
30	1	4	5	4	2	4	4	2	4	<b>30</b>	4	2	4	2	4	5	4	5	5	<b>35</b>
31	4	4	4	4	4	4	4	4	4	<b>36</b>	3	2	4	4	3	4	3	2	4	<b>29</b>
32	4	4	3	3	3	3	3	4	4	<b>31</b>	3	3	3	3	3	3	3	3	3	<b>27</b>
33	4	4	4	4	4	4	4	4	4	<b>36</b>	4	3	4	4	4	3	3	3	3	<b>31</b>
34	4	4	4	4	4	4	4	4	4	<b>36</b>	4	4	4	4	4	4	4	4	4	<b>36</b>
35	4	4	4	4	4	4	4	4	4	<b>36</b>	4	4	4	4	4	4	4	4	4	<b>36</b>
36	5	5	4	4	5	4	5	5	4	<b>41</b>	4	4	4	5	4	5	4	4	4	<b>38</b>
37	5	5	5	5	4	5	5	4	4	<b>42</b>	5	5	4	5	4	4	4	5	5	<b>41</b>
38	3	3	4	5	5	3	4	4	4	<b>35</b>	4	4	4	4	4	4	4	4	4	<b>36</b>
39	4	5	4	5	3	5	5	5	5	<b>41</b>	5	5	5	5	4	5	5	5	4	<b>43</b>
40	4	5	4	5	3	5	5	5	5	<b>41</b>	5	5	5	5	4	5	5	5	4	<b>43</b>
41	4	5	4	5	3	5	5	5	5	<b>41</b>	5	5	5	5	4	5	5	5	4	<b>43</b>
42	5	5	5	5	5	5	5	5	5	<b>45</b>	4	5	5	5	5	5	4	5	5	<b>43</b>
43	4	4	4	4	4	4	4	4	4	<b>36</b>	4	4	4	4	4	4	4	4	4	<b>36</b>
44	4	4	4	4	4	4	4	4	4	<b>36</b>	4	5	4	5	5	4	4	4	4	<b>39</b>
45	5	5	4	5	4	4	5	5	5	<b>42</b>	4	4	5	5	4	4	4	4	4	<b>38</b>
46	4	5	4	4	3	5	4	4	4	<b>37</b>	4	3	4	4	4	4	3	4	4	<b>34</b>
47	4	4	4	4	4	4	4	4	4	<b>36</b>	4	4	4	3	3	3	4	4	4	<b>33</b>
48	3	4	4	4	4	4	4	4	4	<b>35</b>	4	4	4	5	4	4	4	2	2	<b>33</b>
49	4	4	3	3	3	4	4	4	4	<b>33</b>	5	4	4	4	3	4	4	5	5	<b>38</b>
50	3	3	3	3	3	4	4	4	4	<b>31</b>	4	4	5	3	4	4	4	4	4	<b>36</b>
51	4	3	4	4	3	4	4	4	3	<b>33</b>	4	5	4	4	3	4	5	4	3	<b>36</b>





No	X2											X3									
	1	2	3	4	5	6	7	8	9	10	X2	1	2	3	4	5	6	7	8	9	X3
1	5	5	5	5	5	5	5	5	5	5	50	5	5	5	5	5	5	5	5	5	45
2	4	5	5	5	5	5	5	5	5	5	49	5	5	5	4	4	4	4	5	4	40
3	4	5	5	5	5	5	5	5	5	5	49	5	5	5	4	4	4	4	5	4	40
4	4	5	5	5	5	5	5	5	5	5	49	5	5	5	4	4	4	4	5	4	40
5	4	4	4	4	4	4	4	4	4	4	40	4	4	4	4	4	4	4	4	4	36
6	4	4	4	4	4	4	4	4	4	4	40	4	4	4	4	4	4	4	4	4	36
7	5	5	5	5	4	5	5	5	5	5	49	5	5	5	5	4	5	5	5	4	43
8	2	5	3	5	4	5	5	5	5	5	44	5	5	2	4	5	5	5	5	5	41
9	4	4	4	5	5	4	5	5	5	5	46	4	4	3	4	3	4	3	2	3	30
10	4	4	4	4	4	4	4	4	4	4	40	4	4	4	4	3	4	4	4	4	35
11	5	4	5	4	4	4	4	4	4	4	42	5	4	5	4	4	4	4	4	4	38
12	4	4	4	4	4	3	4	4	4	4	39	4	3	2	3	3	3	3	4	3	28
13	4	5	4	5	4	4	4	4	5	4	43	4	4	4	4	5	4	3	4	4	36
14	5	5	5	5	5	4	4	4	4	5	46	4	4	4	4	4	4	4	4	4	36
15	5	5	4	4	4	4	4	4	4	4	42	4	3	3	3	3	3	3	4	3	29
16	4	5	5	4	5	5	5	5	5	4	47	5	4	3	3	4	3	4	4	4	34
17	4	5	5	5	4	4	4	4	4	4	43	5	4	4	3	4	5	4	5	4	38
18	4	4	4	4	4	4	4	4	4	4	40	4	4	4	4	3	4	3	4	3	33
19	5	5	5	5	5	5	5	5	5	5	50	5	5	3	2	4	4	4	4	4	35
20	5	5	4	4	4	4	4	4	5	5	44	5	4	4	3	4	3	4	4	4	35
21	4	4	4	4	4	4	4	4	4	4	40	4	3	3	3	3	3	3	3	2	27
22	4	5	4	5	4	5	5	5	5	4	46	5	4	2	3	5	4	4	4	4	35
23	4	4	4	5	4	5	5	5	4	4	44	4	4	2	3	3	3	3	4	3	29
24	4	4	4	4	4	4	3	4	4	4	39	4	4	2	3	3	3	3	3	3	28
25	4	5	5	5	4	5	5	5	5	5	48	5	5	5	5	5	5	4	5	4	43
26	4	5	5	5	4	5	5	5	5	5	48	5	5	5	5	5	5	5	5	5	45
27	4	5	5	5	4	5	5	5	5	5	48	5	5	5	5	5	5	4	5	4	43
28	4	4	4	4	3	3	4	4	4	4	38	4	4	3	3	4	4	4	5	3	34

29	4	4	4	4	4	4	4	4	4	4	<b>40</b>	5	5	4	4	4	4	3	4	4	<b>37</b>
30	4	4	5	4	2	4	4	2	4	4	<b>37</b>	5	4	4	4	2	4	4	4	2	<b>33</b>
31	4	4	4	4	4	4	4	4	4	4	<b>40</b>	5	3	4	3	4	3	3	4	3	<b>32</b>
32	4	4	3	4	3	4	4	4	4	4	<b>38</b>	3	4	3	3	3	3	4	4	4	<b>31</b>
33	3	4	4	4	4	4	4	4	4	4	<b>39</b>	5	5	1	4	5	5	1	5	4	<b>35</b>
34	5	5	4	4	4	4	4	4	4	4	<b>42</b>	4	4	3	4	4	4	4	4	4	<b>35</b>
35	5	5	4	4	4	4	4	4	4	4	<b>42</b>	4	4	3	4	4	4	4	4	3	<b>34</b>
36	4	4	4	4	4	4	4	4	4	4	<b>40</b>	4	3	3	3	4	4	3	4	4	<b>32</b>
37	4	4	4	5	4	5	5	4	5	4	<b>44</b>	5	5	2	1	4	4	3	5	4	<b>33</b>
38	4	4	4	4	3	4	3	4	5	5	<b>40</b>	5	5	3	4	5	5	4	5	4	<b>40</b>
39	5	5	5	5	5	4	5	5	5	5	<b>49</b>	5	5	5	4	5	4	4	5	3	<b>40</b>
40	5	5	5	5	5	4	5	5	5	5	<b>49</b>	5	5	5	4	5	4	4	5	3	<b>40</b>
41	5	5	5	5	5	4	5	5	5	5	<b>49</b>	5	5	5	4	5	4	4	5	3	<b>40</b>
42	5	5	5	5	5	5	5	5	5	5	<b>50</b>	5	5	5	5	4	5	4	5	5	<b>43</b>
43	4	4	4	4	4	4	4	4	4	4	<b>40</b>	4	4	3	4	4	4	3	4	3	<b>33</b>
44	4	4	4	4	4	4	4	4	4	4	<b>40</b>	4	4	4	2	4	2	2	4	2	<b>28</b>
45	5	4	4	5	5	5	4	5	5	5	<b>47</b>	4	4	4	3	4	4	4	4	4	<b>35</b>
46	5	5	4	4	4	4	4	3	4	4	<b>41</b>	5	5	4	3	5	5	3	5	4	<b>39</b>
47	4	4	3	4	4	4	4	5	5	4	<b>41</b>	5	3	4	4	3	3	3	3	3	<b>31</b>
48	4	4	4	4	4	4	3	4	4	4	<b>39</b>	4	4	4	4	4	4	3	4	3	<b>34</b>
49	4	5	5	4	4	4	3	3	4	4	<b>40</b>	4	4	4	4	3	3	4	4	3	<b>33</b>
50	5	5	4	4	4	4	4	4	4	4	<b>42</b>	4	3	4	3	3	4	4	3	3	<b>31</b>
51	4	5	4	4	3	4	3	4	3	4	<b>38</b>	4	4	3	4	3	4	4	3	3	<b>32</b>

No	X2											X3									
	1	2	3	4	5	6	7	8	9	10	X2	1	2	3	4	5	6	7	8	9	X3
52	5	4	4	4	3	3	4	4	4	4	39	4	3	3	3	3	4	3	3	2	28
53	4	4	4	4	4	4	4	3	4	4	39	4	3	3	3	3	3	3	4	3	29
54	5	5	5	5	5	5	5	5	5	5	50	5	5	5	5	4	5	4	5	5	43
55	4	4	4	4	4	4	4	4	4	4	40	4	4	3	4	4	4	3	4	3	33
56	4	4	4	4	4	4	4	4	4	4	40	4	4	4	2	4	2	2	4	2	28
57	5	4	4	5	5	5	4	5	5	5	47	4	4	4	3	4	4	4	4	4	35
58	5	5	4	4	4	4	4	3	4	4	41	5	5	4	3	5	5	3	5	4	39
59	4	4	3	4	4	4	4	5	5	4	41	5	3	4	4	3	3	3	3	3	31
60	4	4	4	4	4	4	3	4	4	4	39	4	4	4	4	4	4	3	4	3	34
61	4	5	5	4	4	4	3	3	4	4	40	4	4	4	4	3	3	4	4	3	33
62	5	5	4	4	4	4	4	4	4	4	42	4	3	4	3	3	4	4	3	3	31
63	4	5	4	4	3	4	3	4	3	4	38	4	4	3	4	3	4	4	3	3	32
64	4	4	4	4	4	4	4	4	4	4	40	4	4	4	4	3	4	3	4	3	33
65	5	5	5	5	5	5	5	5	5	5	50	5	5	3	2	4	4	4	4	4	35
66	5	5	4	4	4	4	4	4	5	5	44	5	4	4	3	4	3	4	4	4	35
67	4	4	4	4	4	4	4	4	4	4	40	4	3	3	3	3	3	3	3	2	27
68	4	5	4	5	4	5	5	5	5	4	46	5	4	2	3	5	4	4	4	4	35
69	4	4	4	5	4	5	5	5	4	4	44	4	4	2	3	3	3	3	4	3	29
70	4	4	4	4	4	4	3	4	4	4	39	4	4	2	3	3	3	3	3	3	28
71	4	5	5	5	4	5	5	5	5	5	48	5	5	5	5	5	5	4	5	4	43
72	4	5	5	5	4	5	5	5	5	5	48	5	5	5	5	5	5	5	5	5	45
73	4	5	5	5	4	5	5	5	5	5	48	5	5	5	5	5	5	4	5	4	43
74	4	4	4	4	3	3	4	4	4	4	38	4	4	3	3	4	4	4	5	3	34
75	4	4	4	4	4	4	4	4	4	4	40	5	5	4	4	4	4	3	4	4	37
76	4	4	5	4	2	4	4	2	4	4	37	5	4	4	4	2	4	4	4	2	33
77	4	4	4	4	4	4	4	4	4	4	40	5	3	4	3	4	3	3	4	3	32
78	4	4	3	4	3	4	4	4	4	4	38	3	4	3	3	3	3	4	4	4	31
79	3	4	4	4	4	4	4	4	4	4	39	5	5	1	4	5	5	1	5	4	35
80	5	5	4	4	4	4	4	4	4	4	42	4	4	3	4	4	4	4	4	4	35

**Lampiran 5**  
**Hasil Output SPSS**

**Lampiran 6**  
**Contoh Struktur Organisasi (Badan, Dinas,  
Kecamatan)**

## STRUKTUR ORGANISASI PEMERINTAH KABUPATEN PONOROGO

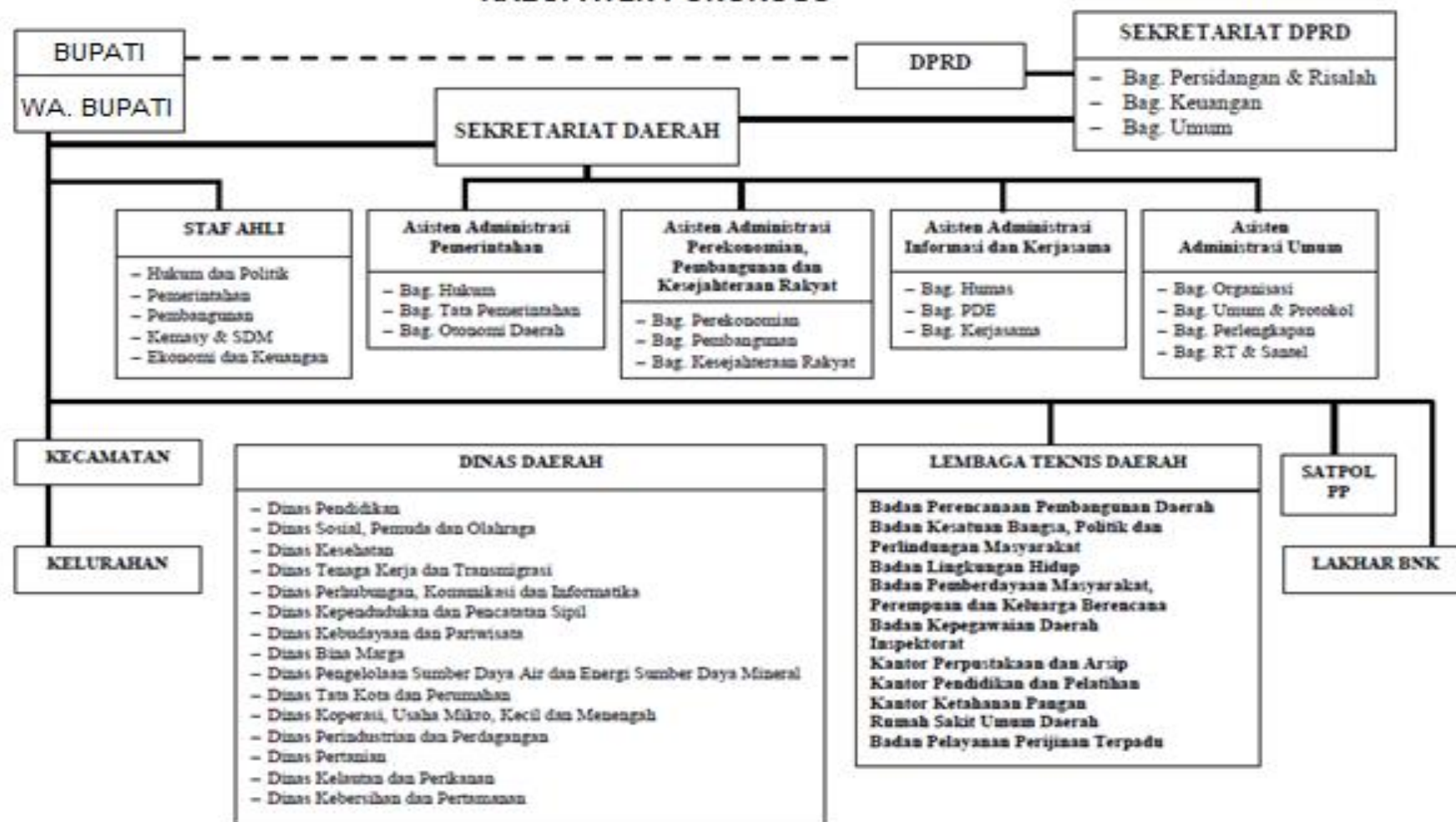

**Lampiran 7**  
**Berita Acara Bimbingan Skripsi**





UNIVERSITAS MUHAMMADIYAH PONOROGO  
FAKULTAS EKONOMI  
Kampus : Jl. Budi Utomo No. 10 Telp. (0352) 481124 Fax. (0352) 461796  
PONOROGO - 63471

**BERITA ACARA BIMBINGAN SKRIPSI**

1. Nama Mahasiswa : SITI ZULIATUN
2. NIM : 13440567
3. Jurusan : Akuntansi S-1
4. Bidang : Akuntansi Sektor Publik
5. Alamat : RT/RW.004/002, Dsn. Banyuripan, Ds. Wringinanom, Kec. Sambit, Kab. Ponorogo
6. Judul Skripsi : Pengaruh Kualitas Sumber Daya Manusia Dan Penerapan Teknologi Sistem Informasi Manajemen Keuangan Daerah (SIMDA) Terhadap Kualitas Laporan Keuangan Pemerintah Daerah Dengan Komitmen Organisasi Sebagai Variabel Pemoderasi (Studi Pada SKPD Di Kabupaten Ponorogo)
7. Masa Pembimbingan : September 2016 s/d Agustus 2017
8. Tanggal Mengajukan Skripsi :
9. Konsultasi :

Tanggal Disetujui	BAB	Paraf Pembimbing
26 November 2016	Revisi proposal	
27 Desember 2016	Revisi proposal	
7 - 1 - 2017	Revisi proposal	
10 - 1 - 2017	Revisi proposal	
12 - 1 - 2017	Acc proposal	
13 - 6 - 2017	Revisi bab 1, 2, 3	
20 - 6 - 2017	Revisi bab 4	
7 - 7 - 2017	Revisi bab 5 & hal depan abstrak ds	
10 - 7 - 2017	Revisi bab 4, 5 & lainnya	
11 - 7 - 2017	Acc bab 1 - 5	

