

Lampiran 1. Struktur Organisasi

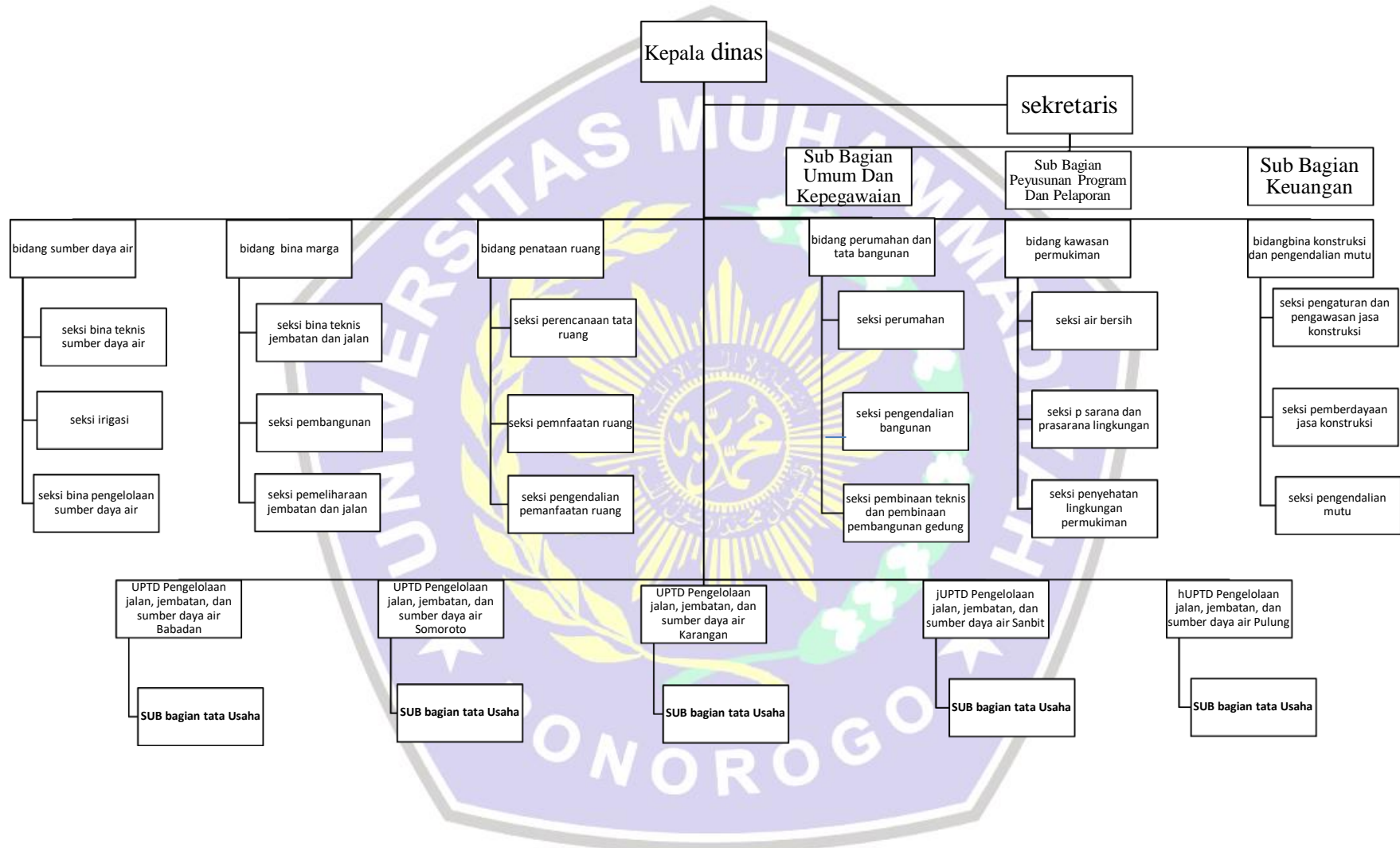

Lampiran 2. Kuesioner Penelitian

KUESIONER PENELITIAN

PENGARUH DISIPLIN KERJA, MOTIVASI KERJA DAN KOMITMEN ORGANISASI
TERHADAP KINERJA PEGAWAI PADA
DINAS PEKERJAAN UMUM, PERUMAHAN DAN KAWASAN PERMUKIMAN KABUPATEN
PONOROGO



(Mahasiswa Jurusan Manajemen Fakultas Ekonomi)

UNIVERSITAS MUHAMMADIYAH PONOROGO

2020

KUESIONER PENELITIAN

**PENGARUH DISIPLIN KERJA, MOTIVASI KERJA DAN KOMITMEN ORGANISASI
TERHADAP KINERJA PEGAWAI PADA
DINAS PEKERJAAN UMUM, PERUMAHAN DAN KAWASAN PERMUKIMAN
KABUPATEN PONOROGO
Universitas Muhammadiyah Ponorogo**

Kepada Yth:

Bapak / Ibu / Saudara(i) Responden

Di tempat

Dengan hormat,

Dalam rangka memenuhi tugas akhir/skripsi demi memperoleh gelar sarjana ekonomi (S.E) jurusan Manajemen pada Universitas Muhammadiyah Ponorogo Fakultas Ekonomi. Maka dengan segala kerendahan hati saya memohon kepada Bapak / Ibu / Saudara(i) untuk memberikan sumbangan pemikiran dalam bentuk tanggapan terhadap beberapa pernyataan yang tersedia dalam kuesioner ini mengenai topik “pengaruh disiplin kerja, motivasi kerja dan komitmen organisasi terhadap kinerja pegawai pada Dinas Pekerjaan Umum, Perumahan Dan Kawasan Permukiman Kabupaten Ponorogo”. Adapun pengumpulan data dari kuesioner ini semata-mata hanya digunakan untuk keperluan akademis dan penelitian guna menyelesaikan penyusunan skripsi ini. Semua data dalam kuesioner ini akan dijamin kerahasiaannya oleh peneliti.

Kesediaan dan kerjasama yang Bapak / Ibu / Saudara(i) berikan dalam bentuk informasi yang benar dan lengkap akan sangat mendukung keberhasilan penelitian ini. Selain itu, jawaban yang Bapak / Ibu / Saudara(i) berikan juga merupakan sumbangan yang sangat berharga bagi penulis.

Akhir kata, saya mengucapkan terimakasih yang sebesar-besarnya atas bantuan dan kesediaan Bapak / Ibu / Saudara(i) yang telah meluangkan waktunya dalam pengisian kuesioner ini.

Ponorogo, juni 2020

Hormat saya,

Peneliti

DATA KUESIONER RESPONDEN

1. No. Responden :
2. Nama (boleh tidak diisi) :
3. Jenis kelamin : Laki-laki perempuan
4. Usia :
5. Pendidikan Terakhir : SMA / Sederajat D-3 1
 S-2 S-3
6. Lama bekerja :
7. Bidang pekerjaan :

PETUNJUK PENGISIAN KUESIONER

Adapun bentuk pengisian kuesioner adalah sebagai berikut :

1. Kepada Bapak / Ibu / Saudara(i) diharapkan untuk menjawab seluruh pernyataan yang ada dengan jujur dan apa adanya.
2. Berilah tanda (✓) pada kolom yang tersedia dan pilih satu alternatif jawaban paling sesuai dengan kondisi yang sebenarnya.
3. Semakin tinggi tingkat kesetujuan Bapak / Ibu / Saudara(i) pada pernyataan tersebut maka akan semakin tinggi derajat kesesuaian terhadap penelitian ini.
4. Terdapat 5 (lima) alternatif jawaban yang dapat dipilih yaitu sebagai berikut :

Simbol	Kategori	Bobot Nilai
STS	Sangat Tidak Setuju	1
TS	Tidak Setuju	2
N	Netral	3
S	Setuju	4
SS	Sangat Setuju	5

1. Variabel independen

a. Disiplin kerja (Mahendra,2018)

No	Pertanyaan	STS	TS	N	S	SS
A	Disiplin waktu					
1	Saya termasuk pegawai yang disiplin waktu					
2	Saya hadir tepat waktu di kantor					
3	Saya pulang dari kantor sesuai dengan jam kantor					
B	Disiplin Peraturan dan Berpakain					
4	Saya mengenakan seragam kerja sesuai hari yang telah ditentukan					
5	Saya mentaati segala peraturan yang dibuat oleh kantor					
C	Disiplin Tanggung Jawab Kerja					
6	Saya waspada terhadap kesalahan pada pekerjaan saya					
7	Saya menggunakan peralatan kantor / barang milik negara (BMN) dengan baik serta menjaganya					

b. Motivasi kerja (Asriyanto, 2013)

No	Pertanyaan	STS	TS	N	S	SS
A	Kebutuhan Fisiologi					
1	Jam istirahat yang diberikan kantor dapat memenuhi waktu saya untuk beristirahat setelah bekerja					
2	Gaji saya memenuhi kebutuhan makan, minum, dan tempat tinggal saya					
B	Kebutuhan Rasa Aman					
3	Saya bekerja mendapat jaminan asuransi keselamatan kerja					
4	Saya bekerja mendapat jaminan hari tua dari perusahaan					
C	Kebutuhan Sosial					
5	Setiap saya mendapat kesulitan, rekan kerja mau memberikan bantuan kepada saya					
6	Atasan terbuka kepada saya untuk mendiskusikan jika saya mempunyai masalah dan kekhawatiran dalam bekerja					
D	Kebutuhan Penghargaan Diri					
7	Perusahaan memberikan bonus pada saya atas hasil kerja yang memuaskan					
8	Perusahaan memberi kesempatan promosi jabatan atau kenaikan pangkat kepada saya jika memenuhi persyaratan					
E	Kebutuhan Aktualisasi Diri					
9	Pimpinan memberi kesempatan kepada saya untuk melakukan kreativitas dalam bekerja					
10	Pimpinan memberi kesempatan kepada saya untuk mengembangkan ketrampilan dan kemampuan dalam bekerja					

c. Komitmen organisasi (Mekta, 2017)

No	Pertanyaan	STS	TS	N	S	SS
A	Keinginan kuat tetap sebagai anggota					
1	Saya merasa nyaman bekerja di					

	organisasi ini					
2	Saya bangga menjadi bagian dari organisasi ini					
B	Keinginan berusaha keras dalam bekerja					
3	organisasi memberikan motivasi kepada saya untuk berprestasi lebih baik lagi					
4	organisasi menginspirasi saya untuk bekerja keras dalam memajukan organisasi					
C	Penerimaan nilai organisasi					
5	Saya setuju dengan nilai-nilai yang dianut organisasi					
6	Nilai-nilai yang saya anut berbeda dengan nilai-nilai organisasi					
D	Penerimaan tujuan organisasi					
7	Saya peduli mengenai kondisi organisasi ini					
8	Saya bekerja keras untuk memajukan organisasi					

2. Variabel Dependen (Y)

a. Kinerja pegawai (Ariyani, 2017)

No	Pertanyaan	STS	TS	N	S	SS
A	Kualitas					
1	Hasil kerja saya memuaskan					
2	Hasil kerja saya berkualitas					
B	Kuantitas					
3	Saya menyelesaikan pekerjaan tepat waktu					
4	Target kerja saya terpenuhi					
C	Pelaksanaan tugas					
5.	Saya menyelesaikan tugas dari pimpinan					
6.	Saya menjalankan tugas instansi					
7	Saya melakukan evaluasi untuk perbaikan					
D	Tanggung jawab					
8.	Saya bertanggung jawab dengan keputusan yang diambil					
9.	Saya bertanggung jawab pada tugas kantor					
10.	Saya bertanggung jawab dengan amanah yang diberikan					

Lampiran 3. Rekapitulasi Jawaban Responden

1. Disiplin Kerja (X1)

No	X1.1	X1.2	X1.3	X1.4	X 1.5	X1.6	X1.7	X1
1	4	4	4	4	3	3	3	25
2	4	3	3	4	3	3	3	23
3	4	5	4	3	3	4	4	27
4	4	4	4	5	4	5	4	30
5	4	4	4	4	4	4	3	27
6	5	4	4	4	4	4	4	29
7	3	4	3	4	3	4	3	24
8	4	4	4	4	4	4	4	28
9	5	5	5	4	4	4	4	31
10	4	4	4	3	4	3	4	26
11	4	5	3	4	5	4	4	29
12	4	5	3	4	5	4	4	29
13	5	5	4	5	4	5	4	32
14	4	5	4	4	4	5	5	31
15	4	5	4	4	4	5	5	31
16	4	5	5	5	4	5	4	32
17	5	5	5	5	4	5	5	34
18	3	3	4	4	4	4	4	26
19	4	5	4	4	5	4	4	30
20	5	5	5	5	5	5	5	35
21	5	5	4	5	4	5	4	32
22	4	3	4	4	3	4	3	25
23	4	5	3	5	4	4	4	29
24	5	5	5	5	5	4	4	33
25	5	5	5	5	5	4	3	32
26	4	3	4	4	4	4	4	27
27	3	3	3	2	2	3	2	18
28	4	4	4	5	5	4	3	29
29	5	3	4	4	4	4	3	27
30	5	3	4	3	4	4	3	26
31	4	4	4	4	3	4	3	26
32	5	5	5	5	5	4	3	32
33	4	3	4	4	4	4	4	27
34	4	5	4	5	4	4	4	30
35	5	5	5	5	5	4	3	32
36	4	4	4	4	3	4	3	26
37	5	5	4	5	3	4	4	30
38	5	5	5	5	5	4	5	34
39	3	3	3	2	3	2	2	18

40	4	4	4	5	4	4	4	29
41	4	5	4	4	4	4	4	29
42	4	4	4	4	5	4	4	29
43	5	5	5	5	5	4	5	34
44	5	5	5	5	5	4	4	33
45	5	3	4	3	4	4	5	28
46	4	4	4	4	3	4	4	27
47	5	5	4	5	5	4	4	32
48	4	4	4	5	4	4	4	29
49	4	5	4	3	3	4	4	27
50	5	5	5	5	5	4	4	33
51	5	5	5	5	5	4	3	32
52	4	4	4	4	3	4	3	26
53	4	4	4	4	4	5	5	30
54	4	5	4	5	5	4	4	31
55	5	4	4	4	5	4	4	30
56	4	5	5	4	5	5	4	32
57	5	3	3	4	4	3	4	26
58	4	3	4	4	4	3	3	25
59	5	4	5	5	5	4	4	32
60	4	4	5	4	4	5	5	31
61	4	5	5	5	5	5	5	34
62	4	5	4	4	4	4	4	29
63	4	4	4	5	5	4	4	30
64	4	4	5	4	4	4	4	29
65	4	4	5	5	5	4	4	31
66	4	4	4	4	5	5	4	30
67	4	5	5	5	5	4	5	33
68	4	4	4	4	4	4	4	28
69	5	5	4	4	3	4	3	28
70	4	3	3	4	4	4	3	25
71	4	4	4	5	4	5	4	30
72	4	4	4	4	4	4	3	27
73	5	4	4	4	4	4	4	29
74	3	4	3	3	4	3	3	23
75	4	4	4	4	4	4	4	28
76	5	5	5	4	4	4	4	31
77	4	4	4	3	4	3	4	26
78	4	5	3	4	5	4	4	29
79	4	5	3	4	5	4	4	29
80	5	5	4	5	4	5	4	32
81	4	5	4	4	4	5	5	31
82	4	5	4	4	4	5	5	31

83	4	5	5	5	4	5	4	32
84	5	5	5	5	4	5	5	34
85	3	3	4	4	4	4	4	26
86	4	5	4	4	5	4	4	30
87	5	5	5	5	5	5	5	35
88	5	5	4	5	4	5	4	32
89	4	3	4	4	3	4	3	25
90	4	5	3	5	4	4	4	29
91	5	5	5	5	5	4	4	33
92	5	5	5	5	5	4	3	32
93	4	3	4	4	4	4	4	27
94	3	3	3	2	3	3	2	19
95	4	4	4	5	5	4	3	29
96	5	3	4	4	4	4	3	27
97	5	3	4	3	4	4	3	26
98	4	4	4	4	3	4	3	26
99	5	5	5	5	5	4	3	32
100	4	3	4	4	4	4	4	27
101	4	5	4	5	4	4	4	30
102	5	5	5	5	5	4	3	32
103	4	4	5	5	5	4	4	31
104	4	4	4	4	5	5	4	30
105	4	5	5	5	5	4	5	33
106	4	4	4	4	4	4	4	28
107	5	5	4	4	3	4	3	28
108	4	4	4	5	5	4	4	30
109	4	5	4	3	3	4	4	27
110	4	4	4	5	4	5	4	30
111	4	4	4	4	4	4	3	27
112	5	4	4	4	4	4	4	29
113	5	5	4	4	3	4	3	28
114	4	4	4	5	5	4	4	30

2. Motivasi Kerja (X2)

No	X2.1	X2.2	X2.3	X2.4	X2.5	X2.6	X2.7	X2.8	X2.9	X2.10	X2
1	3	4	3	3	3	4	5	5	4	4	38
2	4	3	4	4	4	3	4	4	4	5	39
3	4	3	4	4	3	4	4	5	4	3	38
4	4	4	4	4	4	4	4	4	4	5	41
5	5	4	4	3	4	5	4	4	4	4	41
6	4	4	4	4	5	5	5	4	4	4	43
7	3	3	2	2	2	2	3	2	1	2	22
8	4	4	4	3	3	3	4	4	4	4	37

9	4	4	4	4	4	5	5	5	5	4	44
10	4	4	4	4	4	3	4	4	4	3	38
11	4	3	4	4	4	3	4	5	3	4	38
12	4	3	4	4	4	3	4	5	3	4	38
13	4	3	3	4	3	3	5	5	4	5	39
14	4	4	4	4	4	4	4	5	4	4	41
15	4	4	4	4	4	4	4	5	4	4	41
16	4	5	5	4	4	4	4	5	5	5	45
17	5	4	4	5	4	4	5	5	5	5	46
18	4	4	4	4	4	3	3	3	4	4	37
19	4	4	4	4	4	4	4	5	4	4	41
20	3	4	5	4	4	4	5	5	5	5	44
21	3	3	4	4	4	4	5	5	4	5	41
22	4	4	4	4	3	4	4	3	4	4	38
23	5	4	4	5	4	5	4	5	3	5	44
24	3	4	4	4	4	4	5	5	5	5	43
25	3	4	4	3	4	4	5	5	5	5	42
26	4	4	3	3	3	3	4	3	4	4	35
27	1	3	3	4	3	4	3	5	3	2	31
28	4	5	5	4	5	4	4	4	4	5	44
29	4	3	4	4	3	4	3	3	4	4	36
30	4	3	4	4	4	4	5	3	4	3	38
31	4	4	4	4	3	3	4	4	4	4	38
32	3	4	4	4	4	4	5	5	5	5	43
33	4	4	3	3	3	3	4	3	4	4	35
34	5	4	4	3	4	4	4	5	4	5	42
35	3	4	5	4	4	4	4	4	4	5	41
36	4	4	4	4	3	3	4	4	4	4	38
37	3	5	4	5	3	3	5	4	4	5	41
38	3	4	3	3	4	4	4	3	5	5	38
39	3	3	2	4	3	4	3	4	3	2	31
40	4	3	4	4	5	4	4	4	4	5	41
41	3	4	4	4	4	4	4	5	4	4	40
42	3	5	4	5	3	5	4	4	4	4	41
43	4	3	4	4	5	4	5	5	5	5	44
44	3	3	3	3	3	3	5	5	5	5	38
45	4	4	4	4	4	4	5	3	4	3	39
46	3	4	4	4	4	4	4	4	4	4	39
47	3	4	4	4	4	3	5	5	4	5	41
48	4	3	4	5	4	5	4	4	4	5	42
49	3	4	4	4	4	4	4	5	4	3	39
50	3	4	5	4	4	4	5	5	5	5	44
51	3	4	4	4	4	4	5	5	5	5	43

52	4	4	4	4	3	3	4	4	4	4	38
53	4	3	5	4	4	5	4	4	4	4	41
54	5	4	4	4	3	4	4	5	4	5	42
55	4	3	4	3	4	3	5	4	4	4	38
56	4	4	4	5	3	4	4	5	5	4	42
57	4	4	4	4	4	5	5	5	5	5	45
58	5	4	4	3	4	5	4	4	5	4	42
59	4	3	4	4	3	4	5	4	5	5	41
60	4	4	4	4	5	4	4	4	5	4	42
61	2	2	2	2	5	4	4	5	5	5	36
62	4	4	4	4	5	4	4	5	4	4	42
63	4	4	3	4	5	4	4	4	4	5	41
64	3	4	3	5	4	5	4	4	5	4	41
65	4	4	5	4	4	3	4	4	5	5	42
66	4	4	5	3	4	4	4	4	4	4	40
67	5	4	4	4	4	4	4	5	5	5	44
68	5	5	5	5	3	4	4	4	4	4	43
69	3	4	3	3	3	4	5	5	4	4	38
70	4	3	3	4	3	3	4	4	4	5	37
71	4	4	3	3	4	3	4	3	4	5	37
72	5	4	4	3	4	5	4	4	4	4	41
73	4	4	4	4	3	3	4	3	4	4	37
74	3	3	4	4	3	5	3	3	3	4	35
75	4	4	4	3	3	3	4	4	4	4	37
76	4	4	4	4	4	5	5	5	5	4	44
77	4	4	4	4	4	3	4	4	4	3	38
78	4	3	4	4	4	3	4	5	3	4	38
79	4	3	4	4	4	3	4	5	3	4	38
80	4	3	3	4	3	3	5	5	4	5	39
81	4	4	4	4	4	4	4	5	4	4	41
82	4	4	4	4	4	4	4	5	4	4	41
83	4	5	5	4	4	4	4	5	5	5	45
84	5	4	4	5	4	4	5	5	5	5	46
85	4	4	4	4	4	3	3	3	4	4	37
86	4	4	4	4	4	4	4	5	4	4	41
87	3	4	5	4	4	4	5	5	5	5	44
88	3	3	4	4	4	4	5	5	4	5	41
89	4	4	4	4	3	4	4	3	4	4	38
90	5	4	4	5	4	5	4	5	3	5	44
91	3	4	4	4	4	4	5	5	5	5	43
92	3	4	4	3	4	4	5	5	5	5	42
93	4	4	3	3	3	3	4	3	4	4	35
94	1	3	3	4	3	4	3	3	3	3	30

95	4	5	5	4	5	4	4	4	4	5	44
96	4	3	4	4	4	3	3	3	4	3	35
97	4	3	4	4	4	4	5	3	4	3	38
98	4	4	4	4	3	3	4	4	4	4	38
99	3	4	4	4	4	4	5	5	5	5	43
100	4	4	3	3	3	3	4	3	4	4	35
101	5	4	4	3	4	4	4	5	4	5	42
102	3	4	5	4	4	4	5	5	5	5	44
103	4	4	4	4	3	3	4	4	5	5	40
104	3	5	4	5	3	5	4	4	4	4	41
105	3	4	3	3	4	4	4	5	5	5	40
106	1	3	2	3	2	3	4	4	4	4	30
107	4	3	4	4	5	4	5	5	4	4	42
108	3	4	4	4	4	4	4	4	4	5	40
109	3	5	4	5	3	5	4	5	4	3	41
110	4	3	4	4	5	4	4	4	4	5	41
111	3	3	3	3	3	3	4	4	4	4	34
112	5	4	4	3	4	4	5	4	4	4	41
113	3	4	5	4	4	4	5	5	5	5	44
114	3	3	4	4	4	4	5	5	4	5	41

3. Komitmen organisasi (X3)

No	X3.1	X3.2	X3.3	X3.4	X3.5	X3.6	X3.7	X3.8	X3
1	4	4	4	3	4	3	4	4	30
2	5	4	5	4	3	4	4	3	32
3	4	4	5	4	4	5	3	5	34
4	4	4	5	5	4	5	5	5	37
5	4	3	4	4	4	4	4	3	30
6	4	3	3	5	3	4	4	5	31
7	3	4	3	5	3	4	3	5	30
8	4	4	5	4	4	4	4	5	34
9	4	4	4	4	4	4	3	4	31
10	4	4	4	4	4	4	3	4	31
11	4	3	4	3	4	5	4	4	31
12	4	3	4	3	4	5	4	4	31
13	4	4	4	4	4	5	4	4	33
14	5	4	3	4	5	3	4	3	31
15	5	5	5	4	5	5	4	4	37
16	4	4	5	5	5	5	4	5	37
17	5	5	5	4	5	5	5	5	39
18	3	3	4	4	4	4	3	4	29
19	5	5	5	4	4	4	4	4	35
20	5	5	5	5	5	5	5	5	40

21	5	5	4	5	4	5	4	5	37
22	4	3	4	4	4	4	3	4	30
23	4	5	5	3	4	4	4	5	34
24	5	4	5	5	5	5	4	5	38
25	5	4	5	5	5	5	5	4	38
26	4	3	5	4	3	4	4	4	31
27	4	3	4	2	3	3	3	3	25
28	4	3	4	4	3	3	4	3	28
29	4	4	3	4	5	3	3	4	30
30	4	4	3	4	4	3	3	4	29
31	4	3	4	3	4	4	3	4	29
32	5	4	4	4	4	4	4	5	34
33	4	3	5	4	3	4	4	4	31
34	5	5	5	4	5	4	4	5	37
35	5	5	5	5	5	5	5	5	40
36	4	3	4	3	4	4	3	4	29
37	4	4	3	3	3	3	3	3	26
38	4	4	5	4	5	4	3	3	32
39	2	2	3	3	3	3	3	3	22
40	5	4	5	4	4	4	3	4	33
41	4	4	5	4	4	4	4	5	34
42	4	4	4	4	4	4	3	3	30
43	5	4	5	4	4	4	3	4	33
44	4	4	4	4	3	3	3	3	28
45	4	4	4	4	4	4	5	5	34
46	5	5	5	4	3	4	3	4	33
47	4	4	4	4	4	4	4	4	32
48	4	4	4	5	5	5	5	5	37
49	4	4	5	4	4	4	4	5	34
50	5	5	5	5	5	5	5	5	40
51	5	3	4	4	4	4	4	5	33
52	4	3	4	3	4	4	3	4	29
53	4	4	4	3	4	4	5	3	31
54	4	4	4	4	4	4	4	4	32
55	3	5	4	3	4	4	4	4	31
56	5	5	4	4	4	4	5	5	36
57	4	5	4	3	3	4	5	4	32
58	4	5	4	4	3	4	5	5	34
59	2	2	2	3	2	3	3	2	19
60	4	5	4	4	4	4	4	4	33
61	3	4	4	4	3	4	4	4	30
62	3	4	4	4	3	4	4	4	30
63	4	4	4	3	3	3	4	4	29

64	4	4	4	3	3	3	4	4	29
65	4	4	4	5	4	5	5	5	36
66	4	4	4	4	4	5	5	4	34
67	4	5	3	4	5	5	4	4	34
68	5	4	3	4	3	4	4	5	32
69	4	4	4	3	4	3	4	4	30
70	5	4	5	4	5	4	4	4	35
71	4	4	5	5	4	5	5	5	37
72	4	5	5	4	4	4	4	5	35
73	4	3	5	5	5	4	4	5	35
74	2	1	3	2	1	2	2	2	15
75	4	4	5	4	4	4	4	5	34
76	4	4	4	4	4	4	3	4	31
77	4	4	4	4	4	4	3	4	31
78	4	3	4	3	4	5	4	4	31
79	4	3	4	3	4	5	4	4	31
80	4	4	4	4	4	5	4	4	33
81	5	4	5	4	5	5	4	4	36
82	5	5	5	4	5	5	4	4	37
83	4	4	5	5	5	5	4	5	37
84	5	5	5	4	5	5	5	5	39
85	3	3	4	4	4	4	3	4	29
86	5	5	5	4	4	4	4	4	35
87	5	5	5	5	5	5	5	5	40
88	5	5	4	5	4	5	4	5	37
89	4	3	4	4	4	4	3	4	30
90	4	5	5	3	4	4	4	5	34
91	5	4	5	5	5	5	4	5	38
92	5	4	5	5	5	5	5	4	38
93	4	3	5	4	3	4	4	4	31
94	2	3	2	2	2	1	3	3	18
95	4	3	4	4	3	4	4	4	30
96	4	4	5	4	5	3	3	4	32
97	4	4	5	4	5	3	3	4	32
98	4	3	4	3	4	4	3	4	29
99	5	4	4	4	4	4	4	5	34
100	4	3	5	4	3	4	4	4	31
101	5	5	5	4	5	4	4	5	37
102	5	5	5	5	5	5	5	5	40
103	5	5	5	5	5	5	5	5	40
104	5	3	4	4	4	4	4	5	33
105	4	3	4	3	4	4	3	4	29
106	4	4	4	3	4	4	5	3	31

107	4	4	4	4	4	4	4	4	4	32
108	3	5	4	3	4	4	4	4	4	31
109	5	5	4	4	4	4	5	5	5	36
110	4	5	4	3	3	4	5	4	4	32
111	4	5	4	4	3	4	5	5	5	34
112	2	2	2	3	2	3	3	2	2	19
113	5	5	5	5	5	5	5	5	5	40
114	5	3	4	4	4	4	4	4	5	33

4. Kinerja (Y)

No	Y.1	Y.2	Y.3	Y.4	Y.5	Y.6	Y.7	Y.8	Y.9	Y.10	Y
1	4	4	5	4	4	3	4	3	4	4	39
2	4	4	4	4	4	3	4	4	4	4	39
3	5	5	4	5	5	4	4	4	4	4	44
4	4	4	4	4	4	3	4	4	4	4	39
5	5	3	4	4	4	3	4	4	4	4	39
6	5	5	5	5	4	4	4	4	4	4	44
7	3	3	4	3	5	4	3	3	3	3	34
8	4	4	5	3	4	4	4	3	4	4	39
9	4	4	4	4	4	3	4	4	4	4	39
10	4	4	3	4	3	4	4	3	4	3	36
11	4	3	4	4	3	3	4	4	3	4	36
12	4	4	3	4	3	4	4	4	3	4	37
13	4	5	4	4	4	5	4	4	4	4	42
14	5	5	4	4	4	4	4	4	5	3	42
15	5	5	4	4	4	4	4	4	5	5	44
16	5	5	5	5	5	4	3	4	4	5	45
17	5	5	5	5	5	5	5	5	5	5	50
18	4	4	4	4	4	3	4	4	4	4	39
19	4	4	4	4	4	4	4	4	5	5	42
20	4	4	4	5	5	4	5	5	5	5	46
21	5	4	4	5	4	3	4	4	5	4	42
22	4	4	4	4	4	3	4	4	4	4	39
23	4	3	4	3	4	3	5	3	5	5	39
24	5	5	4	5	4	3	4	4	5	5	44
25	5	5	4	5	4	3	4	4	5	5	44
26	5	5	3	4	4	3	3	4	5	4	40
27	3	2	3	3	3	3	3	3	3	3	29
28	5	3	3	5	4	3	3	4	5	5	40
29	5	4	4	4	4	4	5	4	3	3	40
30	5	4	4	4	4	4	5	4	3	3	40
31	4	4	4	4	4	3	4	4	4	4	39
32	5	5	4	5	4	4	4	4	5	3	43

33	4	4	3	5	4	3	3	4	5	4	39
34	5	4	4	4	3	3	4	4	5	5	41
35	4	4	4	5	5	4	5	5	5	5	46
36	4	4	4	4	4	3	4	4	4	4	39
37	5	5	4	3	4	4	3	5	3	3	39
38	4	4	4	4	4	4	5	3	4	4	40
39	3	3	2	3	5	3	4	3	4	3	33
40	3	3	4	4	4	4	4	4	3	3	36
41	4	3	3	4	4	3	3	4	4	4	36
42	3	3	4	4	4	4	4	3	3	3	35
43	5	4	4	4	4	4	5	4	3	3	40
44	4	4	4	4	4	3	4	4	4	4	39
45	5	5	4	5	4	3	4	4	5	5	44
46	5	5	4	3	4	4	3	5	5	5	43
47	4	4	4	4	4	4	4	4	4	4	40
48	5	4	4	4	4	3	4	5	5	5	43
49	4	3	3	4	4	5	3	4	4	4	38
50	4	4	4	5	5	4	5	5	5	5	46
51	5	5	4	5	4	5	4	4	5	5	46
52	4	4	4	4	4	3	4	4	4	4	39
53	3	4	4	4	5	4	4	3	4	4	39
54	4	5	4	4	5	4	4	4	4	4	42
55	3	4	4	5	4	3	4	5	4	4	40
56	5	4	3	4	5	4	4	4	3	4	40
57	4	4	5	3	4	5	4	5	3	5	42
58	4	4	5	3	5	4	4	5	3	4	41
59	3	4	5	4	4	3	4	4	4	5	40
60	3	4	5	4	4	5	4	3	4	4	40
61	3	5	4	4	3	4	4	5	4	4	40
62	4	5	3	4	3	4	4	5	4	4	40
63	4	4	3	4	5	4	3	5	4	4	40
64	4	4	3	4	5	4	4	5	4	4	41
65	4	5	4	4	5	4	4	5	4	4	43
66	3	4	4	5	4	4	4	5	4	3	40
67	4	3	4	5	4	4	4	5	4	4	41
68	4	3	4	5	4	4	4	3	4	4	39
69	4	4	5	4	4	3	4	3	4	4	39
70	4	4	4	4	4	3	4	4	4	4	39
71	4	4	4	4	4	3	4	4	4	4	39
72	5	3	4	4	4	3	4	4	4	4	39
73	3	5	4	5	4	4	4	4	4	4	41
74	3	3	4	3	2	3	2	3	3	3	29
75	4	4	5	5	4	4	4	4	4	4	42

76	4	4	4	4	4	3	4	4	4	4	39
77	3	4	4	3	4	3	4	4	4	3	36
78	4	3	4	4	3	3	4	4	3	4	36
79	4	4	3	4	3	4	4	4	3	4	37
80	4	5	4	4	4	5	4	4	4	4	42
81	5	5	4	4	4	4	4	4	5	5	44
82	5	5	4	4	4	4	4	4	5	5	44
83	5	5	5	5	5	4	5	5	4	5	48
84	5	5	5	5	5	5	5	5	5	5	50
85	4	4	4	4	4	3	4	4	4	4	39
86	4	4	4	4	4	4	4	4	5	5	42
87	4	4	4	5	5	4	5	5	5	5	46
88	5	4	4	5	4	3	4	4	5	4	42
89	4	4	4	4	4	3	4	4	4	4	39
90	4	3	4	3	4	3	5	3	5	5	39
91	5	5	4	5	4	3	4	4	5	5	44
92	5	5	4	5	4	3	4	4	5	5	44
93	5	5	3	4	4	3	3	4	5	4	40
94	3	2	3	3	3	3	3	3	3	3	29
95	5	3	3	5	4	3	3	4	5	5	40
96	5	4	4	4	4	4	5	4	3	3	40
97	5	4	4	4	4	4	5	4	3	3	40
98	4	4	4	4	4	3	4	4	4	4	39
99	5	5	4	5	4	4	4	4	5	5	45
100	4	4	3	5	4	3	3	4	5	4	39
101	5	4	4	4	3	3	4	4	5	5	41
102	4	4	4	5	5	4	5	5	5	5	46
103	4	4	4	4	4	3	4	4	4	4	39
104	5	5	4	3	4	4	3	5	5	5	43
105	4	4	4	4	4	4	5	3	4	4	40
106	3	3	2	1	2	2	1	3	3	3	23
107	3	3	4	4	4	4	4	4	5	5	40
108	4	3	3	4	4	3	3	4	4	4	36
109	3	3	4	4	4	4	4	3	3	3	35
110	5	4	4	4	4	4	5	4	3	3	40
111	4	4	4	4	4	3	4	4	4	4	39
112	4	3	3	4	4	3	3	4	4	4	36
113	5	5	4	5	4	3	4	4	5	5	44
114	5	5	4	5	4	3	4	4	5	5	44

Lampiran 4. Distribusi Jawaban Responden

Tabel Distribusi

		Jenis Kelamin	Usia	Pendidikan	Lama Bekerja	Bidang Pekerjaan
N	Valid	114	114	114	114	114
	Missing	0	0	0	0	0

Jenis Kelamin

		Frequency	Percent	Valid Percent	Cumulative Percent
Valid	Laki-Laki	67	58.8	58.8	58.8
	Perempuan	47	41.2	41.2	100.0
	Total	114	100.0	100.0	

Usia

		Frequency	Percent	Valid Percent	Cumulative Percent
Valid	<25 Tahun	3	2.6	2.6	2.6
	25-35 Tahun	13	11.4	11.4	14.0
	36-45 Tahun	44	38.6	38.6	52.6
	46-55 Tahun	42	36.8	36.8	89.5
	>55 Tahun	12	10.5	10.5	100.0
	Total	114	100.0	100.0	

Pendidikan

		Frequency	Percent	Valid Percent	Cumulative Percent
Valid	SMA	30	26.3	26.3	26.3
	D-3	4	3.5	3.5	29.8
	S-1	64	56.1	56.1	86.0
	S-2	15	13.2	13.2	99.1
	S-3	1	.9	.9	100.0
	Total	114	100.0	100.0	

Lama Bekerja

		Frequency	Percent	Valid Percent	Cumulative Percent
Valid	< 1 Tahun	1	.9	.9	.9
	1-5 Tahun	19	16.7	16.7	17.5
	6-10 Tahun	25	21.9	21.9	39.5
	11-15 Tahun	31	27.2	27.2	66.7
	16-20 Tahun	16	14.0	14.0	80.7
	21-25 Tahun	7	6.1	6.1	86.8
	26-30 Tahun	8	7.0	7.0	93.9
	> 31 Tahun	7	6.1	6.1	100.0
Total	114	100.0	100.0		

Bidang Pekerjaan

	Frequency	Percent	Valid Percent	Cumulative Percent
--	-----------	---------	---------------	--------------------

	Sekretariat	18	15.8	15.8	15.8
	Bidang Sumber Daya Air	15	13.2	13.2	28.9
	Bidang Bina Marga	15	13.2	13.2	42.1
	Bidang Penataan Ruang	8	7.0	7.0	49.1
	Bidang Perumahan Dan Tata Bangunan	10	8.8	8.8	57.9
Valid	Bidang Kawasan Permukiman	11	9.6	9.6	67.5
	Bidang Bina Konstruksi Dan Pengendalian Mutu	7	6.1	6.1	73.7
	UPTD	30	26.3	26.3	100.0
	Total	114	100.0	100.0	

X1.1

	Frequency	Percent	Valid Percent	Cumulative Percent
	STS	1	.9	.9
	N	16	14.0	14.9
Valid	S	61	53.5	68.4
	SS	36	31.6	100.0
	Total	114	100.0	

X1.2

	Frequency	Percent	Valid Percent	Cumulative Percent
	TS	2	1.8	1.8
	N	16	14.0	15.8
Valid	S	44	38.6	54.4
	SS	52	45.6	100.0
	Total	114	100.0	

X1.3

	Frequency	Percent	Valid Percent	Cumulative Percent
	STS	2	1.8	1.8
	TS	1	.9	2.6
	N	10	8.8	11.4
Valid	S	71	62.3	73.7
	SS	30	26.3	100.0
	Total	114	100.0	

X1.4

	Frequency	Percent	Valid Percent	Cumulative Percent
	TS	4	3.5	3.5
	N	14	12.3	15.8
Valid	S	54	47.4	63.2
	SS	42	36.8	100.0
	Total	114	100.0	

X1.5

	Frequency	Percent	Valid Percent	Cumulative Percent
Valid STS	2	1.8	1.8	1.8
TS	2	1.8	1.8	3.5
N	19	16.7	16.7	20.2
S	53	46.5	46.5	66.7
SS	38	33.3	33.3	100.0
Total	114	100.0	100.0	

X1.6

	Frequency	Percent	Valid Percent	Cumulative Percent
Valid TS	3	2.6	2.6	2.6
N	7	6.1	6.1	8.8
S	78	68.4	68.4	77.2
SS	26	22.8	22.8	100.0
Total	114	100.0	100.0	

X1.7

	Frequency	Percent	Valid Percent	Cumulative Percent
Valid TS	4	3.5	3.5	3.5
N	19	16.7	16.7	20.2
S	70	61.4	61.4	81.6
SS	21	18.4	18.4	100.0
Total	114	100.0	100.0	

Disiplin Kerja

	Frequency	Percent	Valid Percent	Cumulative Percent
Valid 13	2	1.8	1.8	1.8
18	3	2.6	2.6	4.4
22	1	.9	.9	5.3
24	1	.9	.9	6.1
25	2	1.8	1.8	7.9
26	10	8.8	8.8	16.7
27	11	9.6	9.6	26.3
28	14	12.3	12.3	38.6
29	20	17.5	17.5	56.1
30	14	12.3	12.3	68.4
31	10	8.8	8.8	77.2
32	13	11.4	11.4	88.6
33	6	5.3	5.3	93.9
34	5	4.4	4.4	98.2
35	2	1.8	1.8	100.0
Total	114	100.0	100.0	

X2.1

	Frequency	Percent	Valid Percent	Cumulative Percent
Valid STS	4	3.5	3.5	3.5
TS	1	.9	.9	4.4
N	34	29.8	29.8	34.2
S	62	54.4	54.4	88.6
SS	13	11.4	11.4	100.0
Total	114	100.0	100.0	

X2.2

	Frequency	Percent	Valid Percent	Cumulative Percent
Valid TS	3	2.6	2.6	2.6
N	30	26.3	26.3	28.9
S	72	63.2	63.2	92.1
SS	9	7.9	7.9	100.0
Total	114	100.0	100.0	

X2.3

	Frequency	Percent	Valid Percent	Cumulative Percent
Valid TS	4	3.5	3.5	3.5
N	18	15.8	15.8	19.3
S	72	63.2	63.2	82.5
SS	20	17.5	17.5	100.0
Total	114	100.0	100.0	

X2.4

	Frequency	Percent	Valid Percent	Cumulative Percent
Valid TS	5	4.4	4.4	4.4
N	28	24.6	24.6	28.9
S	65	57.0	57.0	86.0
SS	16	14.0	14.0	100.0
Total	114	100.0	100.0	

X2.5

	Frequency	Percent	Valid Percent	Cumulative Percent
Valid TS	5	4.4	4.4	4.4
N	33	28.9	28.9	33.3
S	69	60.5	60.5	93.9
SS	7	6.1	6.1	100.0
Total	114	100.0	100.0	

X2.6

	Frequency	Percent	Valid Percent	Cumulative Percent
Valid STS	1	.9	.9	.9
TS	4	3.5	3.5	4.4

N	28	24.6	24.6	28.9
S	60	52.6	52.6	81.6
SS	21	18.4	18.4	100.0
Total	114	100.0	100.0	

X2.7

	Frequency	Percent	Valid Percent	Cumulative Percent
TS	1	.9	.9	.9
N	9	7.9	7.9	8.8
Valid S	69	60.5	60.5	69.3
SS	35	30.7	30.7	100.0
Total	114	100.0	100.0	

X2.8

	Frequency	Percent	Valid Percent	Cumulative Percent
TS	3	2.6	2.6	2.6
N	28	24.6	24.6	27.2
Valid S	35	30.7	30.7	57.9
SS	48	42.1	42.1	100.0
Total	114	100.0	100.0	

X2.9

	Frequency	Percent	Valid Percent	Cumulative Percent
STS	3	2.6	2.6	2.6
N	16	14.0	14.0	16.7
Valid S	68	59.6	59.6	76.3
SS	27	23.7	23.7	100.0
Total	114	100.0	100.0	

X2.10

	Frequency	Percent	Valid Percent	Cumulative Percent
TS	5	4.4	4.4	4.4
N	9	7.9	7.9	12.3
Valid S	51	44.7	44.7	57.0
SS	49	43.0	43.0	100.0
Total	114	100.0	100.0	

Motivasi Kerja

	Frequency	Percent	Valid Percent	Cumulative Percent
22	2	1.8	1.8	1.8
24	2	1.8	1.8	3.5
25	1	.9	.9	4.4
Valid 26	1	.9	.9	5.3
30	1	.9	.9	6.1
32	1	.9	.9	7.0
33	2	1.8	1.8	8.8

34	1	.9	.9	9.6
35	4	3.5	3.5	13.2
37	6	5.3	5.3	18.4
38	22	19.3	19.3	37.7
39	6	5.3	5.3	43.0
40	8	7.0	7.0	50.0
41	22	19.3	19.3	69.3
42	9	7.9	7.9	77.2
43	10	8.8	8.8	86.0
44	12	10.5	10.5	96.5
45	2	1.8	1.8	98.2
46	2	1.8	1.8	100.0
Total	114	100.0	100.0	

X3.1

	Frequency	Percent	Valid Percent	Cumulative Percent
Valid TS	7	6.1	6.1	6.1
N	7	6.1	6.1	12.3
S	64	56.1	56.1	68.4
SS	36	31.6	31.6	100.0
Total	114	100.0	100.0	

X3.2

	Frequency	Percent	Valid Percent	Cumulative Percent
Valid STS	2	1.8	1.8	1.8
TS	3	2.6	2.6	4.4
N	25	21.9	21.9	26.3
S	52	45.6	45.6	71.9
SS	32	28.1	28.1	100.0
Total	114	100.0	100.0	

X3.3

	Frequency	Percent	Valid Percent	Cumulative Percent
Valid TS	4	3.5	3.5	3.5
N	7	6.1	6.1	9.6
S	53	46.5	46.5	56.1
SS	50	43.9	43.9	100.0
Total	114	100.0	100.0	

X3.4

	Frequency	Percent	Valid Percent	Cumulative Percent
Valid TS	4	3.5	3.5	3.5
N	25	21.9	21.9	25.4
S	64	56.1	56.1	81.6
SS	21	18.4	18.4	100.0
Total	114	100.0	100.0	

X3.5

	Frequency	Percent	Valid Percent	Cumulative Percent
Valid STS	2	1.8	1.8	1.8
TS	4	3.5	3.5	5.3
N	18	15.8	15.8	21.1
S	58	50.9	50.9	71.9
SS	32	28.1	28.1	100.0
Total	114	100.0	100.0	

X3.6

	Frequency	Percent	Valid Percent	Cumulative Percent
Valid STS	2	1.8	1.8	1.8
TS	2	1.8	1.8	3.5
N	13	11.4	11.4	14.9
S	63	55.3	55.3	70.2
SS	34	29.8	29.8	100.0
Total	114	100.0	100.0	

X3.6

	Frequency	Percent	Valid Percent	Cumulative Percent
Valid STS	2	1.8	1.8	1.8
TS	2	1.8	1.8	3.5
N	13	11.4	11.4	14.9
S	63	55.3	55.3	70.2
SS	34	29.8	29.8	100.0
Total	114	100.0	100.0	

X3.7

	Frequency	Percent	Valid Percent	Cumulative Percent
Valid TS	2	1.8	1.8	1.8
N	30	26.3	26.3	28.1
S	57	50.0	50.0	78.1
SS	25	21.9	21.9	100.0
Total	114	100.0	100.0	

X3.8

	Frequency	Percent	Valid Percent	Cumulative Percent
Valid TS	4	3.5	3.5	3.5
N	9	7.9	7.9	11.4
S	58	50.9	50.9	62.3
SS	43	37.7	37.7	100.0
Total	114	100.0	100.0	

Komitmen Organisasi

	Frequency	Percent	Valid Percent	Cumulative Percent
15	2	1.8	1.8	1.8
18	2	1.8	1.8	3.5
19	2	1.8	1.8	5.3
22	1	.9	.9	6.1
26	1	.9	.9	7.0
28	1	.9	.9	7.9
29	9	7.9	7.9	15.8
30	9	7.9	7.9	23.7
31	16	14.0	14.0	37.7
Valid 32	11	9.6	9.6	47.4
33	9	7.9	7.9	55.3
34	14	12.3	12.3	67.5
35	8	7.0	7.0	74.6
36	5	4.4	4.4	78.9
37	11	9.6	9.6	88.6
38	4	3.5	3.5	92.1
39	2	1.8	1.8	93.9
40	7	6.1	6.1	100.0
Total	114	100.0	100.0	

Y.1

	Frequency	Percent	Valid Percent	Cumulative Percent
Valid N	16	14.0	14.0	14.0
S	56	49.1	49.1	63.2
SS	42	36.8	36.8	100.0
Total	114	100.0	100.0	

Y.2

	Frequency	Percent	Valid Percent	Cumulative Percent
Valid TS	2	1.8	1.8	1.8
N	22	19.3	19.3	21.1
S	58	50.9	50.9	71.9
SS	32	28.1	28.1	100.0
Total	114	100.0	100.0	

Y.3

	Frequency	Percent	Valid Percent	Cumulative Percent
Valid TS	4	3.5	3.5	3.5
N	18	15.8	15.8	19.3
S	78	68.4	68.4	87.7
SS	14	12.3	12.3	100.0
Total	114	100.0	100.0	

Y.4

	Frequency	Percent	Valid Percent	Cumulative Percent
Valid STS	2	1.8	1.8	1.8
TS	2	1.8	1.8	3.5
N	9	7.9	7.9	11.4
S	67	58.8	58.8	70.2
SS	34	29.8	29.8	100.0
Total	114	100.0	100.0	

Y.5

	Frequency	Percent	Valid Percent	Cumulative Percent
Valid TS	4	3.5	3.5	3.5
N	10	8.8	8.8	12.3
S	83	72.8	72.8	85.1
SS	17	14.9	14.9	100.0
Total	114	100.0	100.0	

Y.6

	Frequency	Percent	Valid Percent	Cumulative Percent
Valid STS	2	1.8	1.8	1.8
TS	2	1.8	1.8	3.5
N	50	43.9	43.9	47.4
S	52	45.6	45.6	93.0
SS	8	7.0	7.0	100.0
Total	114	100.0	100.0	

Y.7

	Frequency	Percent	Valid Percent	Cumulative Percent
Valid STS	2	1.8	1.8	1.8
TS	2	1.8	1.8	3.5
N	16	14.0	14.0	17.5
S	75	65.8	65.8	83.3
SS	19	16.7	16.7	100.0
Total	114	100.0	100.0	

Y.8

	Frequency	Percent	Valid Percent	Cumulative Percent
Valid TS	2	1.8	1.8	1.8
N	15	13.2	13.2	14.9
S	74	64.9	64.9	79.8
SS	23	20.2	20.2	100.0
Total	114	100.0	100.0	

Y.9

	Frequency	Percent	Valid Percent	Cumulative Percent
Valid N	21	18.4	18.4	18.4
S	52	45.6	45.6	64.0
SS	41	36.0	36.0	100.0
Total	114	100.0	100.0	

Y.10

	Frequency	Percent	Valid Percent	Cumulative Percent
Valid TS	2	1.8	1.8	1.8
N	13	11.4	11.4	13.2
S	60	52.6	52.6	65.8
SS	39	34.2	34.2	100.0
Total	114	100.0	100.0	

Kinerja Pegawai

	Frequency	Percent	Valid Percent	Cumulative Percent
Valid 22	2	1.8	1.8	1.8
23	2	1.8	1.8	3.5
29	2	1.8	1.8	5.3
35	2	1.8	1.8	7.0
36	5	4.4	4.4	11.4
37	2	1.8	1.8	13.2
38	1	.9	.9	14.0
39	27	23.7	23.7	37.7
40	25	21.9	21.9	59.6
41	5	4.4	4.4	64.0
42	10	8.8	8.8	72.8
43	5	4.4	4.4	77.2
44	14	12.3	12.3	89.5
45	2	1.8	1.8	91.2
46	6	5.3	5.3	96.5
48	2	1.8	1.8	98.2
50	2	1.8	1.8	100.0
Total	114	100.0	100.0	

Lampiran 5. Uji Statistik Deskriptif

	N	Jumlah Item	Mean	Skor pervariabel
	Statistic		Statistic	
Disiplin Kerja	114	7	29,07	4,15
Motivasi Kerja	114	10	39,84	3,98
Komitmen Organisasi	114	8	32,52	4,06
Kinerja Pegawai	114	10	40,18	4,01
Valid N (listwise)	114			



Lampiran 6. Uji Validitas

Disiplin Kerja (X1)				
KETERANGAN	Item	R.hitung	R.tabel	Kriteria
Disiplin Kerja (X1)	X1.1	0,590	0,1840	Valid
	X1.2	0,716	0,1840	Valid
	X1.3	0,719	0,1840	Valid
	X1.4	0,794	0,1840	Valid
	X1.5	0,691	0,1840	Valid
	X1.6	0,671	0,1840	Valid
	X1.7	0,660	0,1840	Valid
Motivasi Kerja (X2)				
KETERANGAN	Item	R.hitung	R.table	Kriteria
Motivasi Kerja (X2)	X2.1	0,388	0,1840	Valid
	X2.2	0,462	0,1840	Valid
	X2.3	0,686	0,1840	Valid
	X2.4	0,455	0,1840	Valid
	X2.5	0,581	0,1840	Valid
	X2.6	0,534	0,1840	Valid
	X2.7	0,555	0,1840	Valid
	X2.8	0,593	0,1840	Valid
	X2.9	0,641	0,1840	Valid
	X2.10	0,639	0,1840	Valid
Komitmen Organisasi (X3)				
KETERANGAN	Item	R.hitung	R.table	Kriteria
Komitmen Organisasi (X3)	X3.1	0,788	0,1840	Valid
	X3.2	0,727	0,1840	Valid
	X3.3	0,732	0,1840	Valid
	X3.4	0,739	0,1840	Valid
	X3.5	0,770	0,1840	Valid
	X3.6	0,786	0,1840	Valid

	X3.7	0,685	0,1840	Valid
	X3.8	0,774	0,1840	Valid
Kinerja Pegawai(Y)				
KETERANGAN	Item	R.hitung	R.table	Kriteria
Kinerja Pegawai(Y)	Y.1	0,598	0,1840	Valid
	Y.2	0,713	0,1840	Valid
	Y.3	0,515	0,1840	Valid
	Y.4	0,683	0,1840	Valid
	Y.5	0,591	0,1840	Valid
	Y.6	0,438	0,1840	Valid
	Y.7	0,557	0,1840	Valid
	Y.8	0,584	0,1840	Valid
	Y.9	0,620	0,1840	Valid
	Y.10	0,668	0,1840	Valid

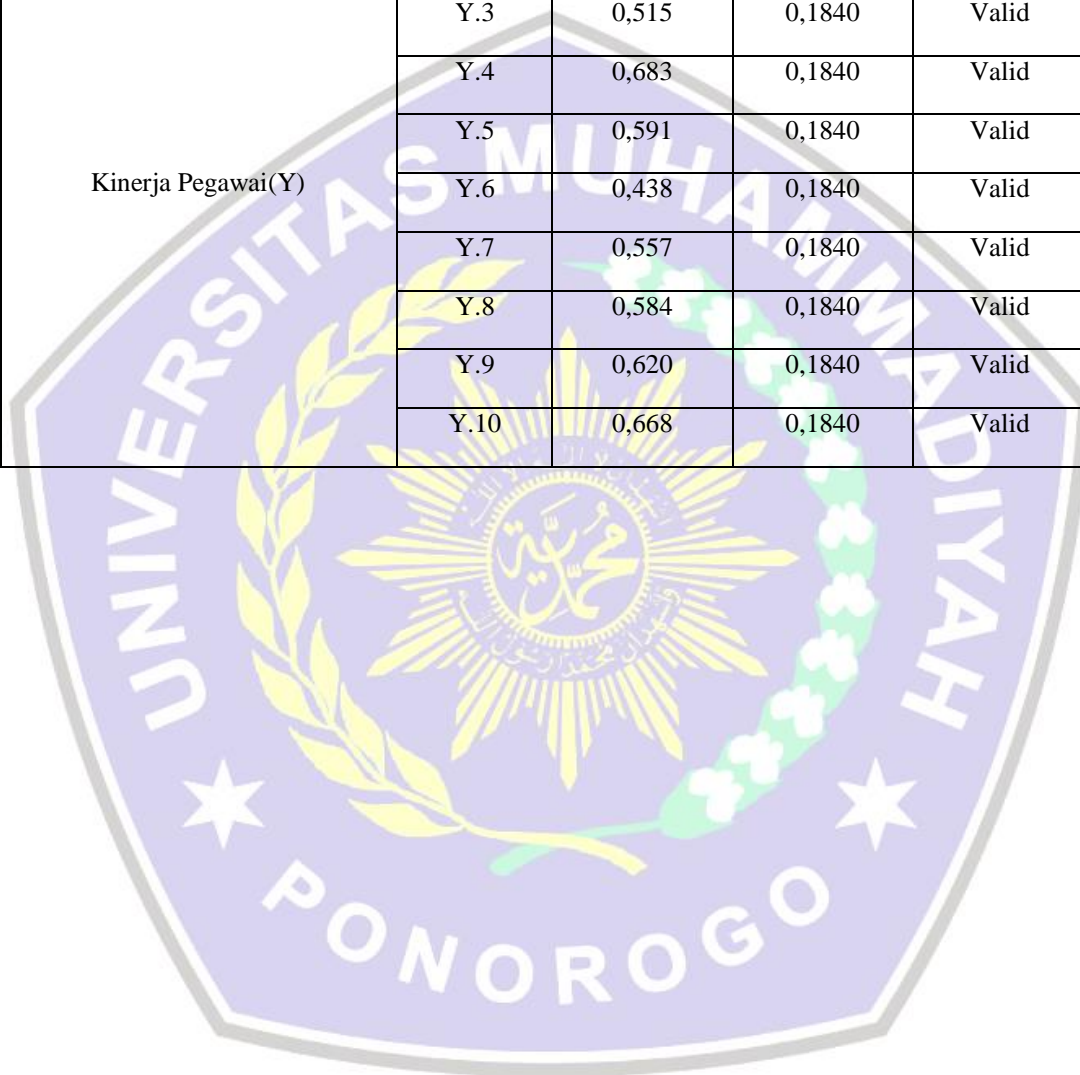

Lampiran 7. Uji Reliabilitas

X1 Disiplin Kerja

Case Processing Summary

		N	%
Cases	Valid	114	100.0
	Excluded ^a	0	.0
	Total	114	100.0

a. Listwise deletion based on all variables in the procedure.

Reliability Statistics

Cronbach's Alpha	N of Items
.772	8

Item-Total Statistics

	Scale Mean if Item Deleted	Scale Variance if Item Deleted	Corrected Item-Total Correlation	Cronbach's Alpha if Item Deleted
X1.1	53.86	37.378	.527	.757
X1.2	53.84	35.037	.651	.738
X1.3	54.00	36.142	.668	.744
X1.4	53.87	34.558	.747	.730
X1.5	53.98	35.486	.625	.742
X1.6	54.04	36.919	.619	.751
X1.7	54.32	35.956	.591	.746
Disiplin Kerja	29.07	10.349	1.000	.817

X2 Motivasi Kerja

Case Processing Summary

		N	%
Cases	Valid	114	100.0
	Excluded ^a	0	.0
	Total	114	100.0

a. Listwise deletion based on all variables in the procedure.

Reliability Statistics

Cronbach's Alpha	N of Items
.734	11

Item-Total Statistics

	Scale Mean if Item Deleted	Scale Variance if Item Deleted	Corrected Item-Total Correlation	Cronbach's Alpha if Item Deleted
X2.1	75.97	50.681	.292	.727
X2.2	75.90	50.867	.396	.722
X2.3	75.79	48.451	.636	.705
X2.4	75.82	50.836	.386	.723

X2.5	75.93	49.429	.519	.713
X2.6	75.85	49.756	.465	.716
X2.7	75.45	50.108	.496	.716
X2.8	75.38	48.432	.519	.708
X2.9	75.52	48.818	.584	.708
X2.10	75.39	48.115	.574	.705
Motivasi Kerja	39.84	13.639	1.000	.744

X3 Komitmen Organisasi

Case Processing Summary

		N	%
Cases	Valid	114	100.0
	Excluded ^a	0	.0
	Total	114	100.0

a. Listwise deletion based on all variables in the procedure.

Reliability Statistics

Cronbach's Alpha	N of Items
.781	9

Item-Total Statistics

	Scale Mean if Item Deleted	Scale Variance if Item Deleted	Corrected Item-Total Correlation	Cronbach's Alpha if Item Deleted
X3.1	60.87	71.620	.754	.754
X3.2	61.08	71.171	.679	.754
X3.3	60.78	72.367	.691	.758
X3.4	61.11	72.367	.700	.758
X3.5	61.06	70.908	.730	.752
X3.6	60.93	71.570	.752	.754
X3.7	61.11	72.998	.638	.761
X3.8	60.82	71.562	.738	.754
Komitmen Organisasi	32.52	20.358	1.000	.888

Y Kinerja Pegawai

Case Processing Summary

		N	%
Cases	Valid	114	100.0
	Excluded ^a	0	.0
	Total	114	100.0

a. Listwise deletion based on all variables in the procedure.

Reliability Statistics

Cronbach's Alpha	N of Items
.748	11

Item-Total Statistics

	Scale Mean if Item Deleted	Scale Variance if Item Deleted	Corrected Item-Total Correlation	Cronbach's Alpha if Item Deleted
Y.1	76.17	56.742	.537	.727
Y.2	76.32	55.032	.662	.717
Y.3	76.46	58.374	.458	.735
Y.4	76.23	55.841	.632	.721
Y.5	76.33	57.746	.541	.731
Y.6	76.78	58.828	.370	.739
Y.7	76.41	57.466	.496	.731
Y.8	76.34	57.625	.531	.731
Y.9	76.22	56.279	.560	.725
Y.10	76.25	55.975	.615	.722
Kinerja Pegawai	40.18	15.709	1.000	.801

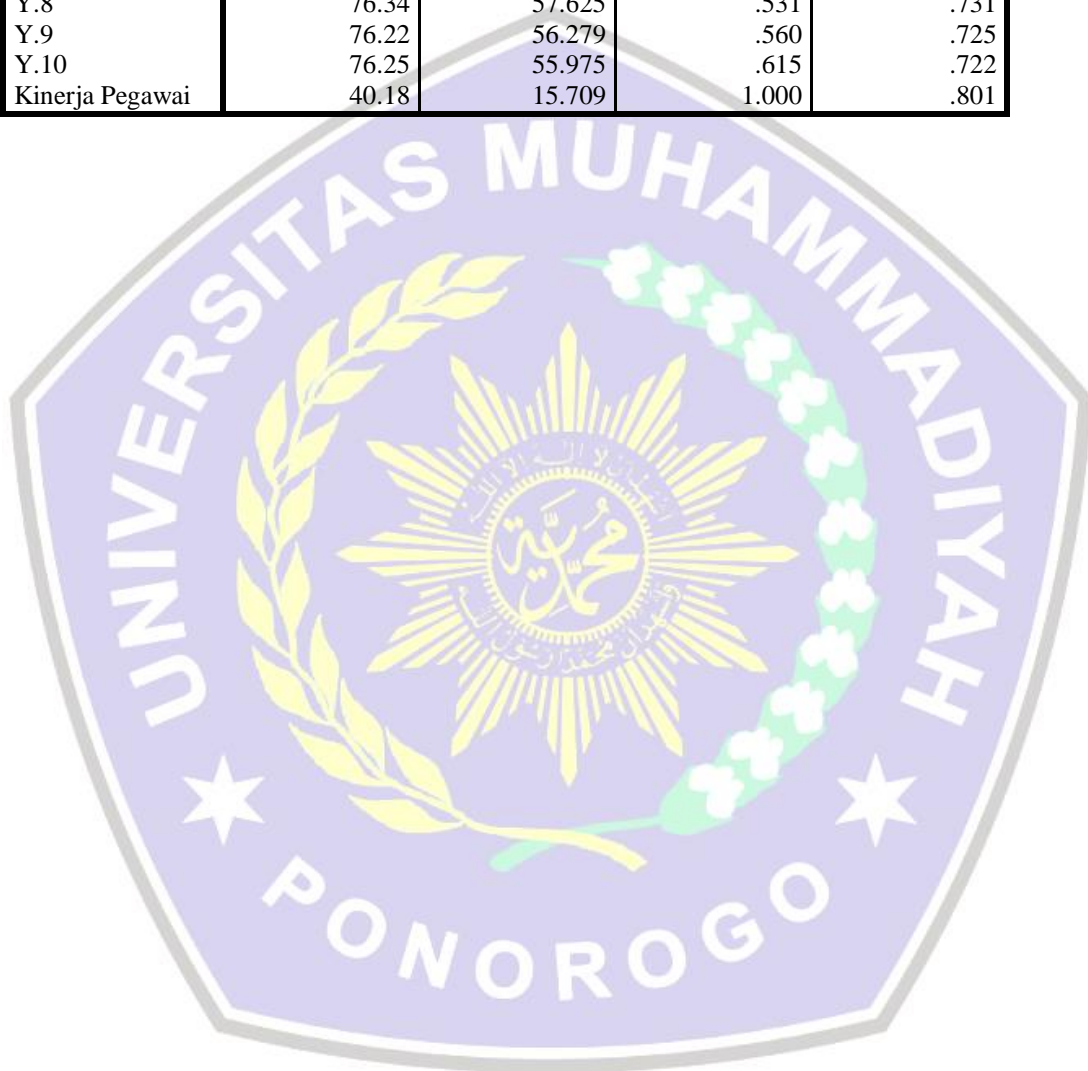

Lampiran 8. Uji Analisis Regresilinear Berganda, Uji T, Ujif, Koefisien Determinasi

Variables Entered/Removed^a

Model	Variables Entered	Variables Removed	Method
1	Komitmen Organisasi, Disiplin Kerja, Motivasi Kerja ^b		Enter

a. Dependent Variable: Kinerja Pegawai

b. All requested variables entered.

Koefisien Determinasi (R^2)

Model Summary

Model	R	R Square	Adjusted R Square	Std. Error of the Estimate
1	.776 ^a	.603	.592	2.532

a. Predictors: (Constant), Komitmen Organisasi, Disiplin Kerja, Motivasi Kerja

Hasil Uji F (Simultan)

ANOVA^a

Model		Sum of Squares	Df	Mean Square	F	Sig.
1	Regression	1070.186	3	356.729	55.664	.000 ^b
	Residual	704.946	110	6.409		
	Total	1775.132	113			

a. Dependent Variable: Kinerja Pegawai

b. Predictors: (Constant), Komitmen Organisasi, Disiplin Kerja, Motivasi Kerja

Hasil Uji t (Parsial) dan Uji Analisis Regresi Linier Berganda

Coefficients^a

Model		Unstandardized Coefficients		Standardized Coefficients	T	Sig.
		B	Std. Error	Beta		
1	(Constant)	7.321	2.679		2.733	.007
	Disiplin Kerja	.228	.105	.185	2.181	.031
	Motivasi Kerja	.388	.086	.362	4.492	.000
	Komitmen Organisasi	.331	.065	.377	5.125	.000

a. Dependent Variable: Kinerja Pegawai



UNIVERSITAS MUHAMMADIYAH PONOROGO
FAKULTAS EKONOMI

Jl. Budi Utomo No. 10 Ponorogo 63471 Jawa Timur Indonesia
 Telp (0352) 481124, Fax. (0352) 461796, e-mail : akademik@umpo.ac.id Website : www.umpo.ac.id
 Akreditasi Institusi B oleh BAN-PT
 (SK Nomor : 77/SK/BAN-PT/Ak-PPJ/PT/IV/2020)

BERITA ACARA BIMBINGAN SKRIPSI

1. Nama Mahasiswa : **LADUNNI ADAM**
2. NIM : 16414182
3. Jurusan : Manajemen
4. Bidang : MSDM
5. Alamat : Ds. Gundik, Kec. Slahung, Kab. Ponorogo
6. Judul Skripsi : Pengaruh Disiplin Kerja, Motivasi Kerja dan Komitmen Organisasi terhadap Kinerja Pegawai (pada Dinas Pekerja Umum, Perumahan dan Kawasan Pemukiman Kabupaten Ponorogo).
7. Masa Pembimbingan : September 2019 s/d Agustus 2020
8. Tanggal Mengajukan Skripsi
9. Konsultasi

Tanggal Disetujui	BAB	Paraf Pembimbing
19-05-2020	bab 1-11	[Signature]
20-05-2020	Acc. proposal	[Signature]
12-05-2020	bab 1-11	[Signature]
12-06-2020	bab 1-11	[Signature]
23-06-2020	acc. proposal	[Signature]
1-7-2020	Revisi Bab 123	[Signature]
3-7-2020	Acc Bab 123	[Signature]
	Bab 1-11 ACC	[Signature]

10. Tanggal Selesai Penulisan Skripsi : _____
11. Keterangan Bimbingan Telah selesai : _____
12. Telah Di Evaluasi/Di Uji Dengan Nilai : _____ (angka)
 _____ (huruf)

Pembimbing,

Ponorogo, 15 Juni 2020
 Dekan,

Dr. HADI SUMARSONO, SE, M.Si
 NIDN. 0008057601

TITI RAPINI, SE, MM
 NIP. 19630505 199003 2 003



UNIVERSITAS MUHAMMADIYAH PONOROGO
FAKULTAS EKONOMI

Jl. Budi Utomo No. 10 Ponorogo 63471 Jawa Timur Indonesia
Telp (0352) 481124, Fax. (0352) 461796, e-mail : akademik@umpo.ac.id Website : www.umpo.ac.id
Akreditasi Institusi B oleh BAN-PT
(SK Nomor : 77/SK/BAN-PT/Ak-PPJ/PT/IV/2020)

BERITA ACARA BIMBINGAN SKRIPSI

1. Nama Mahasiswa : **LADUNNI ADAM**
2. NIM : 16414182
3. Jurusan : Manajemen
4. Bidang : MSDM
5. Alamat : Ds. Gundik, Kec. Slahung, Kab. Ponorogo
6. Judul Skripsi : Pengaruh Disiplin Kerja, Motivasi Kerja dan Komitmen Organisasi terhadap Kinerja Pegawai (pada Dinas Pekerjaan Umum, Perumahan dan Kawasan Pemukiman Kabupaten Ponorogo)
7. Masa Pembimbingan : September 2020 s/d Agustus 2021
8. Tanggal Mengajukan Skripsi :
9. Konsultasi :

Tanggal Disetujui	BAB	Paraf Pembimbing
30-09-2020	Revisi bab 9 dan 5	
03-10-2020	Revisi bab 9 dan 5	
19-10-2020	ACC bab 9 dan 5	
12-11-2020	Bab 1 - V	
16-11-2020	Bab 1 - 2 Acc pengantar	

10. Tanggal Selesai Penulisan Skripsi : _____
11. Keterangan Bimbingan Telah selesai : _____
12. Telah Di Evaluasi/Di Uji Dengan Nilai : _____ (angka)
_____ (huruf)

Pembimbing,

Dr. HADI SUMARSONO, SE, M.Si
NIDN. 0008057601

Ponorogo, 15 Juni 2020
Dekan,

Dr. HADI SUMARSONO, SE, M.Si
NIP. 19760508 200501 1 002