

LAMPIRAN-LAMPIRAN





LAMPIRAN 1
Kuesioner Penelitian

KUESIONER PENELITIAN

Kepada Yth :

Bapak/Ibu/Saudara/i Pemerintah Desa

Di tempat

Dengan hormat,

Saya yang bertanda tangan dibawah ini,

Nama : Sri Rahayu

NIM : 16441271

Program Studi : Akuntansi S1

Perguruan Tinggi : Universitas Muhammadiyah Ponorogo

Memohon kesediaan Bapak/Ibu/Saudara/i untuk kiranya dapat berpartisipasi dalam mengisi kuesioner penelitian ini, berkaitan dengan penyusunan skripsi yang saya lakukan dalam rangka menyelesaikan pendidikan Program Studi S1 Akuntansi Fakultas Ekonomi Universitas Muhammadiyah Ponorogo dengan judul **“Pengaruh Akuntabilitas, Transparansi, Partisipasi Masyarakat dan Efektivitas Terhadap Pengelolaan Keuangan Desa Pada Desa se-Kecamatan Maospati Kabupaten Magetan”**

Penelitian ini diharapkan dapat memberikan hasil yang bermanfaat. Oleh karena itu, dimohon kesediaannya untuk mengisi kuesioner ini dengan sejujurnya. Seluruh informasi yang diperoleh dari kuesioner ini hanya akan saya gunakan untuk keperluan penelitian saja dan saya akan menjaga kerahasiaannya sesuai dengan etika penelitian.

Atas kerjasama yang baik dan kesungguhan Bapak/Ibu/Saudara/i dalam mengisi kuesioner ini, saya ucapkan terima kasih

Hormat saya,

Sri Rahayu

KUESIONER PENELITIAN

1. IDENTITAS RESPONDEN

Mohon Bapak/Ibu/Saudara/i mengisi daftar pernyataan berikut :

1. Nama :
2. Jenis Kelamin : L / P
3. Usia : Tahun
4. Tingkat Pendidikan :
5. Jabatan :
6. Lama Menjabat : Tahun
7. Nama Desa :

2. PETUNJUK PENGISIAN

1. Mohon dengan hormat bantuan dan ketersediaan Bapak/Ibu/Saudara/i untuk menjawab seluruh pernyataan yang telah ada
2. Berilah tanda checklist (\checkmark) pada kolom sesuai dengan jawaban dari Bapak/Ibu/Saudara/i
3. Setiap pernyataan hanya diisi dengan satu jawaban saja
4. Setiap pernyataan mempunyai 5 (lima) alternatif jawaban, yaitu sebagai berikut :

- SS = Sangat Setuju
 S = Setuju
 N = Netral
 TS = Tidak Setuju
 STS = Sangat Tidak Setuju

KUESIONER PENELITIAN

1. AKUNTABILITAS

No.	Pernyataan	SS	S	N	TS	STS
1.	Sumber-sumber penggunaan dana pada Pemerintah Desa (Pemdes) telah diketahui oleh pemangku kepentingan selaku pengguna laporan keuangan					
2.	Penyusunan anggaran Pemerintah Desa (Pemdes) dilakukan sesuai prinsip-prinsip penganggaran					
3.	Pemerintah Desa (Pemdes) telah memiliki kesesuaian antara target dengan pencapaian kegiatan/program yang dilakukan					
4.	Adanya laporan mengenai rincian dan penggunaan keuangan desa kepada masyarakat					
5.	Adanya pengawasan tim pelaksana terhadap penggunaan keuangan desa					
6.	Adanya laporan akhir oleh tim pelaksana mengenai perkembangan, pelaksanaan, masalah yang dihadapi, dan rekomendasi penyelesaian akhir penggunaan keuangan desa					

Sumber: Rizky (2017)

2. TRANSPARANSI

No.	Pernyataan	SS	S	N	TS	STS
1.	Adanya musyawarah rencana penggunaan keuangan desa					
2.	Adanya akses terhadap informasi mengenai rencana penggunaan keuangan desa					
3.	Keterbukaan informasi terhadap laporan pertanggungjawaban keuangan desa					
4.	Keterbukaan informasi mengenai dokumen hasil pelaksanaan pembangunan desa					
5.	Penyediaan informasi yang bertanggung jawab					
6.	Adanya kerja sama dengan media massa dan lembaga pemerintahan dalam peningkatan informasi					

Sumber: Rizky (2017)

3. PARTISIPASI MASYARAKAT

No.	Pernyataan	SS	S	N	TS	STS
1.	Dalam penyusunan arah dan kebijakan umum keuangan desa selalu melibatkan masyarakat					
2.	Kesediaan masyarakat untuk memberikan sumbangan berupa pikiran, keahlian, dan keterampilan					
3.	Kesediaan masyarakat dalam menerima dan memanfaatkan hasil pembangunan					
4.	Kesediaan masyarakat dalam melestarikan hasil pembangunan					
5.	Kesempatan masyarakat untuk melakukan pengawasan					
6.	Pemberian kritik dan saran dari masyarakat					

Sumber: Rizky (2017)

4. EFEKTIVITAS

No.	Pernyataan	SS	S	N	TS	STS
1.	Pendirian dan Pengembangan Badan Usaha Milik Desa (BUMDES)					
2.	Pembangunan dan pengembangan sarana prasarana fisik untuk penghidupan dan pemukiman masyarakat					
3.	Tujuan program dana desa adalah BUMDES (Badan Usaha Milik Desa)					
4.	Pengembangan usaha ekonomi masyarakat, meliputi pembangunan dan pemeliharaan sarana prasarana produksi dan distribusi					
5.	Peningkatan investasi ekonomi desa melalui pengadaan, pengembangan atau bantuan alat-alat produksi					
6.	Pembinaan dan pelatihan bagi masyarakat, fasilitas serta pengelolaan BUMDES (Badan Usaha Milik Desa)					

Sumber: Juliana (2017)

5. PENGELOLAAN KEUANGAN DESA

No.	Pernyataan	SS	S	N	TS	STS
1.	Pengelolaan keuangan desa dilaksanakan sesuai dengan Permendagri Nomor 113 Tahun 2014					
2.	Penyusunan dan penyerahan laporan keuangan desa dilakukan secara tepat waktu					
3.	Pengelolaan anggaran dilakukan secara ekonomis, menghindari pengeluaran boros dan tidak produktif					
4.	Pengelolaan anggaran dilakukan secara efisien, untuk mencapai kesejahteraan desa					
5.	Pengelolaan anggaran dilakukan secara merata tidak hanya terkonsentrasi pada kelompok masyarakat desa tertentu					
6.	Dalam laporan keuangan desa tidak terdapat dana SILPA >30% yang merupakan suatu indikasi penggunaan dana desa belum sepenuhnya dilaksanakan dengan baik					

Sumber: Rizky (2017)



LAMPIRAN 2

Hasil Pengumpulan Data Primer

TABULASI DATA PENELITIAN AKUNTABILITAS (X₁)

Resp	Pernyataan						X ₁
	X1.1	X1.2	X1.3	X1.4	X1.5	X1.6	
1	4,00	4,00	3,00	3,00	4,00	4,00	22,00
2	5,00	5,00	5,00	4,00	5,00	4,00	28,00
3	5,00	5,00	4,00	4,00	4,00	4,00	26,00
4	5,00	5,00	4,00	4,00	5,00	4,00	27,00
5	4,00	4,00	3,00	3,00	4,00	4,00	22,00
6	5,00	5,00	5,00	4,00	5,00	5,00	29,00
7	4,00	4,00	3,00	4,00	4,00	4,00	23,00
8	5,00	5,00	4,00	4,00	4,00	4,00	26,00
9	5,00	5,00	4,00	3,00	4,00	4,00	25,00
10	4,00	4,00	3,00	3,00	4,00	4,00	22,00
11	5,00	5,00	5,00	4,00	5,00	5,00	29,00
12	4,00	4,00	3,00	3,00	4,00	4,00	22,00
13	5,00	4,00	3,00	4,00	4,00	4,00	24,00
14	5,00	5,00	5,00	4,00	5,00	4,00	28,00
15	5,00	5,00	5,00	4,00	5,00	5,00	29,00
16	5,00	5,00	4,00	3,00	4,00	4,00	25,00
17	5,00	5,00	4,00	4,00	4,00	4,00	26,00
18	5,00	5,00	5,00	4,00	5,00	5,00	29,00
19	4,00	4,00	3,00	4,00	4,00	4,00	23,00
20	5,00	5,00	5,00	4,00	5,00	5,00	29,00
21	5,00	5,00	4,00	4,00	5,00	4,00	27,00
22	4,00	4,00	3,00	3,00	4,00	4,00	22,00
23	5,00	5,00	5,00	4,00	5,00	5,00	29,00
24	5,00	5,00	4,00	3,00	4,00	4,00	25,00
25	5,00	5,00	4,00	3,00	4,00	4,00	25,00
26	4,00	4,00	3,00	3,00	4,00	4,00	22,00
27	5,00	5,00	5,00	4,00	5,00	4,00	28,00
28	5,00	5,00	4,00	3,00	4,00	4,00	25,00
29	5,00	5,00	4,00	4,00	5,00	4,00	27,00
30	5,00	5,00	4,00	4,00	4,00	4,00	26,00
31	5,00	5,00	4,00	3,00	4,00	4,00	25,00
32	5,00	5,00	4,00	4,00	5,00	4,00	27,00
33	5,00	5,00	5,00	4,00	5,00	4,00	28,00
34	5,00	5,00	4,00	4,00	5,00	4,00	27,00
35	5,00	5,00	4,00	3,00	4,00	4,00	25,00
36	5,00	5,00	4,00	4,00	5,00	4,00	27,00
37	5,00	4,00	3,00	4,00	4,00	4,00	24,00
38	5,00	5,00	4,00	4,00	5,00	4,00	27,00

39	5,00	5,00	5,00	4,00	5,00	4,00	28,00
40	5,00	5,00	4,00	4,00	5,00	4,00	27,00
41	5,00	5,00	4,00	3,00	4,00	4,00	25,00
42	5,00	5,00	5,00	4,00	5,00	5,00	29,00
43	5,00	5,00	4,00	4,00	5,00	4,00	27,00
44	5,00	5,00	5,00	4,00	5,00	4,00	28,00
45	5,00	5,00	4,00	4,00	4,00	4,00	26,00
46	4,00	4,00	3,00	4,00	4,00	4,00	23,00
47	4,00	4,00	3,00	3,00	4,00	4,00	22,00
48	5,00	4,00	3,00	4,00	4,00	4,00	24,00
49	5,00	4,00	3,00	4,00	4,00	4,00	24,00
50	4,00	4,00	3,00	3,00	4,00	4,00	22,00
51	4,00	4,00	3,00	4,00	4,00	4,00	23,00
52	5,00	5,00	4,00	4,00	4,00	4,00	26,00
53	5,00	5,00	4,00	4,00	4,00	4,00	26,00
54	5,00	5,00	4,00	4,00	5,00	4,00	27,00
55	4,00	4,00	3,00	4,00	4,00	4,00	23,00
56	5,00	5,00	5,00	4,00	5,00	5,00	29,00
57	5,00	5,00	5,00	4,00	5,00	5,00	29,00
58	4,00	4,00	3,00	3,00	4,00	4,00	22,00
59	5,00	5,00	4,00	4,00	5,00	4,00	27,00
60	5,00	5,00	5,00	4,00	5,00	5,00	29,00
61	5,00	5,00	5,00	4,00	5,00	4,00	28,00
62	5,00	5,00	5,00	4,00	5,00	4,00	28,00
63	5,00	5,00	5,00	5,00	5,00	5,00	30,00
64	5,00	5,00	4,00	3,00	4,00	4,00	25,00
65	5,00	5,00	5,00	4,00	5,00	4,00	28,00
66	5,00	5,00	4,00	4,00	4,00	4,00	26,00
67	5,00	5,00	5,00	5,00	5,00	5,00	30,00
68	4,00	4,00	3,00	4,00	4,00	4,00	23,00
69	5,00	5,00	4,00	4,00	4,00	4,00	26,00
70	5,00	5,00	5,00	5,00	5,00	5,00	30,00
71	5,00	5,00	4,00	4,00	4,00	4,00	26,00
72	5,00	5,00	5,00	4,00	5,00	4,00	28,00
73	5,00	5,00	5,00	4,00	5,00	4,00	28,00
74	5,00	5,00	5,00	4,00	5,00	4,00	28,00
75	5,00	5,00	4,00	4,00	4,00	4,00	26,00
76	4,00	4,00	3,00	4,00	4,00	4,00	23,00
77	5,00	5,00	5,00	4,00	5,00	5,00	29,00
78	5,00	5,00	5,00	4,00	5,00	4,00	28,00
79	5,00	5,00	5,00	4,00	5,00	4,00	28,00

80	5,00	5,00	4,00	3,00	4,00	4,00	25,00
81	5,00	5,00	5,00	4,00	5,00	5,00	29,00
82	4,00	4,00	3,00	3,00	4,00	4,00	22,00
83	5,00	5,00	5,00	5,00	5,00	5,00	30,00
84	5,00	5,00	5,00	4,00	5,00	5,00	29,00
85	4,00	4,00	3,00	3,00	4,00	4,00	22,00
86	5,00	5,00	4,00	4,00	4,00	4,00	26,00
87	5,00	4,00	3,00	4,00	4,00	4,00	24,00
88	5,00	5,00	4,00	4,00	5,00	4,00	27,00
89	5,00	5,00	4,00	3,00	4,00	4,00	25,00
90	5,00	5,00	4,00	4,00	4,00	4,00	26,00



TABULASI DATA PENELITIAN TRANSPARANSI (X₂)

Resp	Pernyataan						X2
	X2.1	X2.2	X2.3	X2.4	X2.5	X2.6	
1	4,00	4,00	4,00	4,00	5,00	4,00	29,00
2	4,00	3,00	4,00	4,00	4,00	3,00	26,00
3	5,00	4,00	5,00	5,00	4,00	4,00	31,00
4	5,00	4,00	4,00	5,00	5,00	4,00	32,00
5	5,00	4,00	4,00	5,00	5,00	4,00	32,00
6	4,00	3,00	4,00	4,00	4,00	3,00	26,00
7	4,00	4,00	4,00	4,00	4,00	4,00	28,00
8	4,00	3,00	4,00	4,00	4,00	3,00	26,00
9	5,00	4,00	4,00	4,00	5,00	4,00	30,00
10	4,00	3,00	4,00	4,00	4,00	4,00	27,00
11	4,00	3,00	4,00	4,00	4,00	3,00	26,00
12	4,00	3,00	4,00	4,00	4,00	3,00	26,00
13	4,00	3,00	4,00	4,00	4,00	4,00	27,00
14	5,00	4,00	5,00	5,00	5,00	5,00	34,00
15	5,00	4,00	5,00	5,00	5,00	5,00	34,00
16	5,00	4,00	4,00	4,00	5,00	4,00	30,00
17	5,00	4,00	5,00	5,00	4,00	4,00	31,00
18	4,00	4,00	4,00	4,00	5,00	4,00	29,00
19	4,00	4,00	4,00	4,00	4,00	4,00	28,00
20	5,00	4,00	5,00	5,00	5,00	5,00	34,00
21	5,00	4,00	5,00	5,00	5,00	5,00	34,00
22	4,00	3,00	4,00	4,00	4,00	3,00	26,00
23	4,00	4,00	4,00	4,00	4,00	4,00	28,00
24	5,00	4,00	4,00	4,00	5,00	4,00	30,00
25	4,00	3,00	4,00	4,00	4,00	3,00	26,00
26	5,00	4,00	5,00	5,00	5,00	4,00	33,00
27	5,00	4,00	5,00	5,00	5,00	5,00	34,00
28	5,00	4,00	4,00	4,00	5,00	4,00	30,00
29	4,00	3,00	4,00	4,00	4,00	3,00	26,00
30	5,00	4,00	5,00	5,00	5,00	4,00	33,00
31	4,00	3,00	4,00	4,00	4,00	4,00	27,00
32	5,00	4,00	4,00	5,00	5,00	4,00	32,00
33	5,00	4,00	5,00	5,00	5,00	4,00	33,00
34	5,00	4,00	4,00	5,00	5,00	4,00	32,00
35	5,00	4,00	4,00	4,00	5,00	4,00	30,00
36	5,00	4,00	4,00	5,00	5,00	4,00	32,00
37	5,00	4,00	5,00	5,00	5,00	4,00	33,00
38	5,00	4,00	4,00	5,00	5,00	4,00	32,00

39	5,00	4,00	5,00	5,00	5,00	4,00	33,00
40	5,00	4,00	4,00	5,00	5,00	4,00	32,00
41	5,00	4,00	4,00	5,00	5,00	4,00	32,00
42	5,00	4,00	5,00	5,00	5,00	5,00	34,00
43	5,00	4,00	5,00	5,00	5,00	5,00	34,00
44	5,00	4,00	5,00	5,00	5,00	5,00	34,00
45	5,00	4,00	5,00	5,00	4,00	4,00	31,00
46	4,00	3,00	4,00	4,00	4,00	3,00	26,00
47	4,00	4,00	4,00	4,00	4,00	4,00	28,00
48	5,00	4,00	5,00	5,00	5,00	5,00	34,00
49	5,00	4,00	4,00	4,00	5,00	4,00	30,00
50	4,00	3,00	4,00	4,00	4,00	4,00	27,00
51	4,00	4,00	4,00	4,00	4,00	4,00	28,00
52	4,00	3,00	4,00	4,00	4,00	3,00	26,00
53	5,00	4,00	5,00	5,00	4,00	4,00	31,00
54	4,00	4,00	4,00	4,00	5,00	4,00	29,00
55	5,00	4,00	5,00	5,00	5,00	5,00	34,00
56	5,00	4,00	5,00	5,00	5,00	5,00	34,00
57	5,00	4,00	4,00	4,00	5,00	4,00	30,00
58	5,00	4,00	5,00	5,00	5,00	4,00	33,00
59	5,00	4,00	4,00	5,00	5,00	4,00	32,00
60	5,00	4,00	5,00	5,00	5,00	5,00	34,00
61	5,00	4,00	5,00	5,00	5,00	4,00	33,00
62	5,00	4,00	5,00	5,00	5,00	4,00	33,00
63	4,00	3,00	4,00	4,00	4,00	4,00	27,00
64	5,00	4,00	4,00	4,00	5,00	4,00	30,00
65	5,00	4,00	5,00	5,00	5,00	4,00	33,00
66	4,00	3,00	4,00	4,00	4,00	3,00	26,00
67	4,00	3,00	4,00	4,00	4,00	4,00	27,00
68	4,00	3,00	4,00	4,00	4,00	3,00	26,00
69	5,00	4,00	5,00	5,00	4,00	4,00	31,00
70	4,00	4,00	4,00	4,00	5,00	4,00	29,00
71	5,00	4,00	5,00	5,00	4,00	4,00	31,00
72	5,00	4,00	5,00	5,00	5,00	4,00	33,00
73	4,00	3,00	4,00	4,00	4,00	4,00	27,00
74	4,00	3,00	4,00	4,00	4,00	3,00	26,00
75	5,00	4,00	5,00	5,00	4,00	4,00	31,00
76	4,00	4,00	4,00	4,00	4,00	4,00	28,00
77	4,00	4,00	4,00	4,00	5,00	4,00	29,00
78	5,00	4,00	5,00	5,00	5,00	5,00	34,00
79	5,00	4,00	5,00	5,00	5,00	4,00	33,00

80	5,00	4,00	4,00	4,00	5,00	4,00	30,00
81	5,00	4,00	4,00	4,00	5,00	4,00	30,00
82	5,00	4,00	5,00	5,00	4,00	4,00	31,00
83	5,00	4,00	5,00	5,00	5,00	5,00	34,00
84	4,00	3,00	4,00	4,00	4,00	4,00	27,00
85	4,00	3,00	4,00	4,00	4,00	4,00	27,00
86	5,00	4,00	4,00	4,00	5,00	4,00	30,00
87	4,00	4,00	4,00	4,00	5,00	4,00	29,00
88	5,00	4,00	4,00	5,00	5,00	4,00	32,00
89	5,00	4,00	4,00	4,00	5,00	4,00	30,00
90	5,00	4,00	5,00	5,00	4,00	4,00	31,00

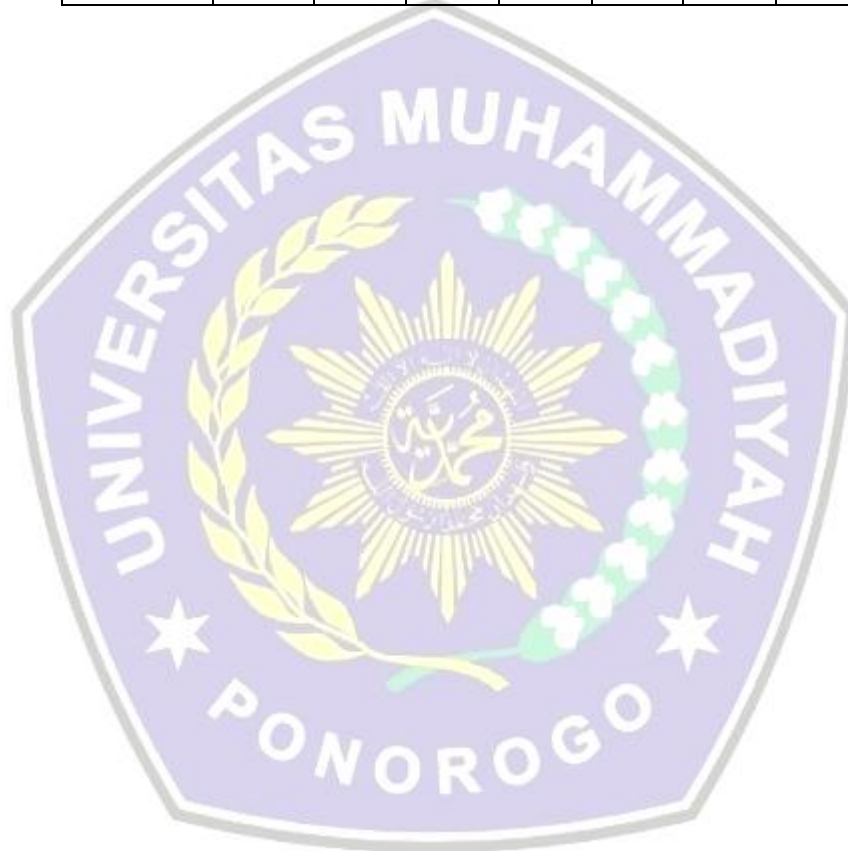

TABULASI DATA PENELITIAN PARTISIPASI MASYARAKAT (X₃)

Resp	Pernyataan						X3
	X3.1	X3.2	X3.3	X3.4	X3.5	X3.6	
1	5,00	5,00	4,00	5,00	4,00	4,00	27,00
2	5,00	5,00	5,00	5,00	5,00	4,00	29,00
3	5,00	4,00	4,00	5,00	4,00	4,00	26,00
4	5,00	4,00	5,00	5,00	5,00	4,00	28,00
5	5,00	4,00	5,00	5,00	5,00	4,00	28,00
6	5,00	5,00	4,00	5,00	4,00	4,00	27,00
7	4,00	4,00	4,00	4,00	4,00	3,00	23,00
8	5,00	4,00	4,00	5,00	4,00	4,00	26,00
9	4,00	4,00	4,00	5,00	4,00	4,00	25,00
10	4,00	4,00	3,00	4,00	4,00	3,00	22,00
11	5,00	5,00	5,00	5,00	5,00	5,00	30,00
12	4,00	4,00	3,00	4,00	4,00	3,00	22,00
13	4,00	4,00	3,00	4,00	4,00	3,00	22,00
14	4,00	4,00	4,00	4,00	4,00	4,00	24,00
15	5,00	5,00	4,00	5,00	4,00	4,00	27,00
16	4,00	4,00	4,00	5,00	4,00	4,00	25,00
17	5,00	4,00	4,00	5,00	4,00	4,00	26,00
18	5,00	5,00	4,00	5,00	4,00	4,00	27,00
19	4,00	4,00	4,00	4,00	4,00	3,00	23,00
20	4,00	3,00	3,00	4,00	4,00	3,00	21,00
21	4,00	4,00	3,00	4,00	4,00	3,00	22,00
22	4,00	3,00	3,00	4,00	4,00	3,00	21,00
23	4,00	4,00	4,00	4,00	4,00	3,00	23,00
24	4,00	4,00	4,00	5,00	4,00	4,00	25,00
25	5,00	5,00	4,00	5,00	4,00	4,00	27,00
26	5,00	5,00	4,00	5,00	4,00	4,00	27,00
27	5,00	5,00	4,00	5,00	4,00	4,00	27,00
28	4,00	4,00	4,00	5,00	4,00	4,00	25,00
29	5,00	5,00	4,00	5,00	4,00	4,00	27,00
30	5,00	4,00	4,00	5,00	4,00	4,00	26,00
31	5,00	5,00	4,00	5,00	4,00	4,00	27,00
32	5,00	4,00	5,00	5,00	5,00	4,00	28,00
33	5,00	5,00	5,00	5,00	5,00	4,00	29,00
34	5,00	5,00	4,00	5,00	4,00	4,00	27,00
35	4,00	4,00	4,00	5,00	4,00	4,00	25,00
36	4,00	3,00	3,00	4,00	4,00	3,00	21,00
37	5,00	5,00	5,00	5,00	5,00	4,00	29,00
38	5,00	4,00	5,00	5,00	5,00	4,00	28,00

39	5,00	5,00	5,00	5,00	5,00	4,00	29,00
40	5,00	4,00	5,00	5,00	5,00	4,00	28,00
41	5,00	4,00	5,00	5,00	5,00	4,00	28,00
42	4,00	3,00	3,00	4,00	4,00	3,00	21,00
43	5,00	5,00	5,00	5,00	5,00	5,00	30,00
44	5,00	5,00	4,00	5,00	4,00	4,00	27,00
45	4,00	3,00	3,00	4,00	4,00	3,00	21,00
46	4,00	4,00	4,00	4,00	4,00	3,00	23,00
47	5,00	4,00	5,00	5,00	5,00	4,00	28,00
48	4,00	4,00	4,00	4,00	4,00	4,00	24,00
49	4,00	4,00	4,00	4,00	4,00	4,00	24,00
50	4,00	4,00	3,00	4,00	4,00	3,00	22,00
51	4,00	4,00	4,00	4,00	4,00	3,00	23,00
52	5,00	4,00	4,00	5,00	4,00	4,00	26,00
53	5,00	4,00	4,00	5,00	4,00	4,00	26,00
54	4,00	4,00	4,00	4,00	4,00	4,00	24,00
55	4,00	4,00	4,00	4,00	4,00	3,00	23,00
56	4,00	3,00	3,00	4,00	4,00	3,00	21,00
57	4,00	4,00	3,00	4,00	4,00	3,00	22,00
58	4,00	4,00	3,00	4,00	4,00	3,00	22,00
59	5,00	4,00	5,00	5,00	5,00	4,00	28,00
60	4,00	3,00	3,00	4,00	4,00	3,00	21,00
61	5,00	5,00	5,00	5,00	5,00	4,00	29,00
62	5,00	5,00	5,00	5,00	5,00	4,00	29,00
63	4,00	4,00	4,00	5,00	4,00	4,00	25,00
64	4,00	4,00	4,00	5,00	4,00	4,00	25,00
65	5,00	5,00	5,00	5,00	5,00	4,00	29,00
66	5,00	4,00	4,00	5,00	4,00	4,00	26,00
67	4,00	4,00	3,00	4,00	4,00	3,00	22,00
68	4,00	4,00	4,00	4,00	4,00	3,00	23,00
69	5,00	4,00	4,00	5,00	4,00	4,00	26,00
70	4,00	3,00	3,00	4,00	4,00	3,00	21,00
71	5,00	4,00	4,00	5,00	4,00	4,00	26,00
72	5,00	5,00	5,00	5,00	5,00	4,00	29,00
73	4,00	3,00	3,00	4,00	4,00	3,00	21,00
74	5,00	5,00	5,00	5,00	5,00	4,00	29,00
75	4,00	3,00	3,00	4,00	4,00	3,00	21,00
76	4,00	4,00	4,00	4,00	4,00	3,00	23,00
77	4,00	4,00	4,00	4,00	4,00	4,00	24,00
78	5,00	5,00	5,00	5,00	5,00	4,00	29,00
79	4,00	3,00	3,00	4,00	4,00	3,00	21,00

80	4,00	4,00	4,00	5,00	4,00	4,00	25,00
81	5,00	5,00	5,00	5,00	5,00	5,00	30,00
82	4,00	4,00	4,00	4,00	4,00	4,00	24,00
83	4,00	4,00	3,00	4,00	4,00	3,00	22,00
84	5,00	5,00	5,00	5,00	5,00	5,00	30,00
85	4,00	4,00	3,00	4,00	4,00	3,00	22,00
86	4,00	4,00	3,00	4,00	4,00	3,00	22,00
87	4,00	4,00	4,00	4,00	4,00	4,00	24,00
88	5,00	4,00	5,00	5,00	5,00	4,00	28,00
89	5,00	5,00	5,00	5,00	5,00	5,00	30,00
90	5,00	5,00	5,00	5,00	5,00	5,00	30,00



TABULASI DATA PENELITIAN EFEKTIVITAS (X₄)

Resp	Pernyataan						X2
	X2.1	X2.2	X2.3	X2.4	X2.5	X2.6	
1	4,00	4,00	4,00	4,00	5,00	4,00	29,00
2	4,00	3,00	4,00	4,00	4,00	3,00	26,00
3	5,00	4,00	5,00	5,00	4,00	4,00	31,00
4	5,00	4,00	4,00	5,00	5,00	4,00	32,00
5	5,00	4,00	4,00	5,00	5,00	4,00	32,00
6	4,00	3,00	4,00	4,00	4,00	3,00	26,00
7	4,00	4,00	4,00	4,00	4,00	4,00	28,00
8	4,00	3,00	4,00	4,00	4,00	3,00	26,00
9	5,00	4,00	4,00	4,00	5,00	4,00	30,00
10	4,00	3,00	4,00	4,00	4,00	4,00	27,00
11	4,00	3,00	4,00	4,00	4,00	3,00	26,00
12	4,00	3,00	4,00	4,00	4,00	3,00	26,00
13	4,00	3,00	4,00	4,00	4,00	4,00	27,00
14	5,00	4,00	5,00	5,00	5,00	5,00	34,00
15	5,00	4,00	5,00	5,00	5,00	5,00	34,00
16	5,00	4,00	4,00	4,00	5,00	4,00	30,00
17	5,00	4,00	5,00	5,00	4,00	4,00	31,00
18	4,00	4,00	4,00	4,00	5,00	4,00	29,00
19	4,00	4,00	4,00	4,00	4,00	4,00	28,00
20	5,00	4,00	5,00	5,00	5,00	5,00	34,00
21	5,00	4,00	5,00	5,00	5,00	5,00	34,00
22	4,00	3,00	4,00	4,00	4,00	3,00	26,00
23	4,00	4,00	4,00	4,00	4,00	4,00	28,00
24	5,00	4,00	4,00	4,00	5,00	4,00	30,00
25	4,00	3,00	4,00	4,00	4,00	3,00	26,00
26	5,00	4,00	5,00	5,00	5,00	4,00	33,00
27	5,00	4,00	5,00	5,00	5,00	5,00	34,00
28	5,00	4,00	4,00	4,00	5,00	4,00	30,00
29	4,00	3,00	4,00	4,00	4,00	3,00	26,00
30	5,00	4,00	5,00	5,00	5,00	4,00	33,00
31	4,00	3,00	4,00	4,00	4,00	4,00	27,00
32	5,00	4,00	4,00	5,00	5,00	4,00	32,00
33	5,00	4,00	5,00	5,00	5,00	4,00	33,00
34	5,00	4,00	4,00	5,00	5,00	4,00	32,00
35	5,00	4,00	4,00	4,00	5,00	4,00	30,00
36	5,00	4,00	4,00	5,00	5,00	4,00	32,00
37	5,00	4,00	5,00	5,00	5,00	4,00	33,00
38	5,00	4,00	4,00	5,00	5,00	4,00	32,00

39	5,00	4,00	5,00	5,00	5,00	4,00	33,00
40	5,00	4,00	4,00	5,00	5,00	4,00	32,00
41	5,00	4,00	4,00	5,00	5,00	4,00	32,00
42	5,00	4,00	5,00	5,00	5,00	5,00	34,00
43	5,00	4,00	5,00	5,00	5,00	5,00	34,00
44	5,00	4,00	5,00	5,00	5,00	5,00	34,00
45	5,00	4,00	5,00	5,00	4,00	4,00	31,00
46	4,00	3,00	4,00	4,00	4,00	3,00	26,00
47	4,00	4,00	4,00	4,00	4,00	4,00	28,00
48	5,00	4,00	5,00	5,00	5,00	5,00	34,00
49	5,00	4,00	4,00	4,00	5,00	4,00	30,00
50	4,00	3,00	4,00	4,00	4,00	4,00	27,00
51	4,00	4,00	4,00	4,00	4,00	4,00	28,00
52	4,00	3,00	4,00	4,00	4,00	3,00	26,00
53	5,00	4,00	5,00	5,00	4,00	4,00	31,00
54	4,00	4,00	4,00	4,00	5,00	4,00	29,00
55	5,00	4,00	5,00	5,00	5,00	5,00	34,00
56	5,00	4,00	5,00	5,00	5,00	5,00	34,00
57	5,00	4,00	4,00	4,00	5,00	4,00	30,00
58	5,00	4,00	5,00	5,00	5,00	4,00	33,00
59	5,00	4,00	4,00	5,00	5,00	4,00	32,00
60	5,00	4,00	5,00	5,00	5,00	5,00	34,00
61	5,00	4,00	5,00	5,00	5,00	4,00	33,00
62	5,00	4,00	5,00	5,00	5,00	4,00	33,00
63	4,00	3,00	4,00	4,00	4,00	4,00	27,00
64	5,00	4,00	4,00	4,00	5,00	4,00	30,00
65	5,00	4,00	5,00	5,00	5,00	4,00	33,00
66	4,00	3,00	4,00	4,00	4,00	3,00	26,00
67	4,00	3,00	4,00	4,00	4,00	4,00	27,00
68	4,00	3,00	4,00	4,00	4,00	3,00	26,00
69	5,00	4,00	5,00	5,00	4,00	4,00	31,00
70	4,00	4,00	4,00	4,00	5,00	4,00	29,00
71	5,00	4,00	5,00	5,00	4,00	4,00	31,00
72	5,00	4,00	5,00	5,00	5,00	4,00	33,00
73	4,00	3,00	4,00	4,00	4,00	4,00	27,00
74	4,00	3,00	4,00	4,00	4,00	3,00	26,00
75	5,00	4,00	5,00	5,00	4,00	4,00	31,00
76	4,00	4,00	4,00	4,00	4,00	4,00	28,00
77	4,00	4,00	4,00	4,00	5,00	4,00	29,00
78	5,00	4,00	5,00	5,00	5,00	5,00	34,00
79	5,00	4,00	5,00	5,00	5,00	4,00	33,00

80	5,00	4,00	4,00	4,00	5,00	4,00	30,00
81	5,00	4,00	4,00	4,00	5,00	4,00	30,00
82	5,00	4,00	5,00	5,00	4,00	4,00	31,00
83	5,00	4,00	5,00	5,00	5,00	5,00	34,00
84	4,00	3,00	4,00	4,00	4,00	4,00	27,00
85	4,00	3,00	4,00	4,00	4,00	4,00	27,00
86	5,00	4,00	4,00	4,00	5,00	4,00	30,00
87	4,00	4,00	4,00	4,00	5,00	4,00	29,00
88	5,00	4,00	4,00	5,00	5,00	4,00	32,00
89	5,00	4,00	4,00	4,00	5,00	4,00	30,00
90	5,00	4,00	5,00	5,00	4,00	4,00	31,00



TABULASI DATA PENELITIAN PENGELOLAAN KEUANGAN DESA (Y)

Resp	Pernyataan						Y
	Y.1	Y.2	Y.3	Y.4	Y.5	Y.6	
1	5,00	5,00	4,00	4,00	5,00	5,00	32,00
2	5,00	5,00	4,00	4,00	5,00	5,00	32,00
3	5,00	5,00	4,00	4,00	5,00	4,00	30,00
4	5,00	4,00	3,00	4,00	5,00	5,00	31,00
5	5,00	5,00	5,00	5,00	4,00	4,00	31,00
6	5,00	5,00	5,00	5,00	5,00	4,00	34,00
7	4,00	4,00	3,00	4,00	4,00	4,00	27,00
8	4,00	4,00	4,00	4,00	5,00	5,00	30,00
9	5,00	5,00	4,00	4,00	4,00	3,00	29,00
10	4,00	4,00	3,00	4,00	4,00	3,00	26,00
11	5,00	5,00	5,00	5,00	5,00	4,00	34,00
12	4,00	4,00	3,00	4,00	4,00	4,00	26,00
13	4,00	4,00	3,00	4,00	4,00	4,00	26,00
14	4,00	4,00	4,00	4,00	4,00	4,00	28,00
15	5,00	5,00	5,00	5,00	5,00	4,00	34,00
16	4,00	4,00	3,00	4,00	5,00	5,00	29,00
17	5,00	5,00	4,00	4,00	5,00	4,00	30,00
18	4,00	4,00	4,00	4,00	4,00	4,00	28,00
19	5,00	4,00	3,00	4,00	4,00	4,00	27,00
20	5,00	5,00	5,00	5,00	5,00	4,00	34,00
21	4,00	4,00	3,00	4,00	4,00	4,00	26,00
22	4,00	4,00	3,00	3,00	4,00	4,00	26,00
23	4,00	4,00	4,00	4,00	4,00	4,00	27,00
24	4,00	4,00	3,00	4,00	5,00	5,00	29,00
25	5,00	5,00	4,00	4,00	5,00	5,00	32,00
26	5,00	5,00	4,00	4,00	5,00	5,00	32,00
27	5,00	5,00	4,00	4,00	5,00	5,00	32,00
28	5,00	5,00	4,00	4,00	4,00	4,00	29,00
29	4,00	4,00	5,00	4,00	5,00	5,00	31,00
30	5,00	5,00	5,00	4,00	4,00	4,00	30,00
31	4,00	4,00	5,00	4,00	4,00	4,00	29,00
32	4,00	4,00	5,00	4,00	5,00	5,00	31,00
33	5,00	5,00	4,00	4,00	5,00	5,00	32,00
34	5,00	5,00	5,00	4,00	4,00	4,00	31,00
35	4,00	4,00	5,00	4,00	5,00	4,00	29,00
36	5,00	4,00	4,00	4,00	5,00	5,00	31,00

78	5,00	5,00	4,00	4,00	5,00	5,00	32,00
79	5,00	5,00	4,00	4,00	5,00	5,00	32,00
80	5,00	5,00	4,00	4,00	4,00	4,00	29,00
81	4,00	4,00	3,00	4,00	5,00	5,00	29,00
82	5,00	5,00	4,00	4,00	4,00	4,00	29,00
83	4,00	4,00	3,00	4,00	4,00	4,00	26,00
84	5,00	5,00	5,00	5,00	5,00	4,00	34,00
85	4,00	4,00	3,00	4,00	4,00	4,00	26,00
86	4,00	4,00	3,00	4,00	4,00	4,00	26,00
87	4,00	4,00	4,00	4,00	4,00	4,00	28,00
88	5,00	4,00	3,00	4,00	5,00	5,00	31,00
89	4,00	4,00	3,00	4,00	5,00	5,00	29,00
90	5,00	5,00	4,00	4,00	5,00	4,00	30,00



LAMPIRAN 3
Hasil Ouput SPSS



DESKRIPSI DATA PENELITIAN AKUNTABILITAS (X₁)

Frequency Table

Pernyataan_X1.1

		Frequency	Percent	Valid Percent	Cumulative Percent
Valid	Setuju	33	36,6	36,6	36,6
	Sangat Setuju	57	63,3	63,3	100,0
	Total	90	100,0	100,0	

Pernyataan_X1.2

		Frequency	Percent	Valid Percent	Cumulative Percent
Valid	Setuju	38	42,2	42,2	42,2
	Sangat Setuju	52	57,8	57,8	100,0
	Total	90	100,0	100,0	

Pernyataan_X1.3

		Frequency	Percent	Valid Percent	Cumulative Percent
Valid	Netral	3	3,3	3,3	3,3
	Setuju	49	54,4	54,4	54,4
	Sangat Setuju	38	42,2	42,2	100,0
	Total	90	100,0	100,0	

Pernyataan_X1.4

		Frequency	Percent	Valid Percent	Cumulative Percent
Valid	Netral	5	5,5	5,5	5,5
	Setuju	30	33,3	33,3	33,3
	Sangat Setuju	55	61,1	61,1	100,0
	Total	90	100,0	100,0	

Pernyataan_X1.5

		Frequency	Percent	Valid Percent	Cumulative Percent
Valid	Setuju	35	38,8	38,8	38,8
	Sangat Setuju	55	61,1	61,1	100,0
	Total	90	100,0	100,0	

Pernyataan_X1.6

		Frequency	Percent	Valid Percent	Cumulative Percent
Valid	Setuju	23	25,6	25,6	25,6
	Sangat Setuju	67	74,4	74,4	100,0
	Total	90	100,0	100,0	



DESKRIPSI DATA PENELITIAN TRANSPARANSI (X₂)

Frequency Table

Pernyataan_X2.1

		Frequency	Percent	Valid Percent	Cumulative Percent
Valid	Setuju	23	25,6	25,6	25,6
	Sangat Setuju	67	76,7	76,7	100,0
	Total	90	100,0	100,0	

Pernyataan_X2.2

		Frequency	Percent	Valid Percent	Cumulative Percent
Valid	Netral	38	42,2	42,2	42,2
	Setuju	52	57,8	57,8	100,0
	Total	90	100,0	100,0	

Pernyataan_X2.3

		Frequency	Percent	Valid Percent	Cumulative Percent
Valid	Setuju	18	20,0	20,0	20,0
	Sangat Setuju	72	80,0	80,0	100,0
	Total	90	100,0	100,0	

Pernyataan_X2.4

		Frequency	Percent	Valid Percent	Cumulative Percent
Valid	Netral	34	37,8	37,8	37,8
	Setuju	56	62,2	62,2	100,0
	Total	90	100,0	100,0	

Pernyataan_X2.5

		Frequency	Percent	Valid Percent	Cumulative Percent
Valid	Setuju	47	52,2	52,2	52,2
	Sangat Setuju	43	47,8	47,8	100,0
	Total	90	100,0	100,0	

Pernyataan_X2.6

		Frequency	Percent	Valid Percent	Cumulative Percent
Valid	Netral	3	3,3	3,3	3,3
	Setuju	47	52,2	52,2	52,2
	Sangat Setuju	40	44,4	44,4	100,0
	Total	90	100,0	100,0	



DESKRIPSI DATA PENELITIAN PARTISIPASI MASYARAKAT (X₃)

Frequency Table

Pernyataan_X3.1

		Frequency	Percent	Valid Percent	Cumulative Percent
Valid	Setuju	30	52,2	52,2	52,2
	Sangat Setuju	60	47,8	47,8	100,0
	Total	90	100,0	100,0	

Pernyataan_X3.2

		Frequency	Percent	Valid Percent	Cumulative Percent
Valid	Netral	9	10,4	10,4	10,4
	Setuju	58	60,9	60,9	71,3
	Sangat Setuju	23	28,7	28,7	100,0
	Total	90	100,0	100,0	

Pernyataan_X3.3

		Frequency	Percent	Valid Percent	Cumulative Percent
Valid	Netral	3	20,9	20,9	20,9
	Setuju	20	51,3	51,3	72,2
	Sangat Setuju	67	27,8	27,8	100,0
	Total	90	100,0	100,0	

Pernyataan_X3.4

		Frequency	Percent	Valid Percent	Cumulative Percent
Valid	Setuju	25	42,6	42,6	42,6
	Sangat Setuju	65	57,4	57,4	100,0
	Total	90	100,0	100,0	

Pernyataan_X3.5

		Frequency	Percent	Valid Percent	Cumulative Percent
Valid	Setuju	23	72,2	72,2	72,2
	Sangat Setuju	67	27,8	27,8	100,0
	Total	90	100,0	100,0	

Pernyataan_X3.6

		Frequency	Percent	Valid Percent	Cumulative Percent
Valid	Netral	12	32,2	32,2	32,2
	Setuju	66	57,4	57,4	89,6
	Sangat Setuju	12	10,4	10,4	100,0
	Total	90	100,0	100,0	



DESKRIPSI DATA PENELITIAN EFEKTIVITAS (X₄)

Frequency Table

Pernyataan_X4.1

		Frequency	Percent	Valid Percent	Cumulative Percent
Valid	Netral	10	21,7	21,7	21,7
	Setuju	29	44,3	44,3	66,1
	Sangat Setuju	51	33,9	33,9	100,0
	Total	90	100,0	100,0	

Pernyataan_X4.2

		Frequency	Percent	Valid Percent	Cumulative Percent
Valid	Netral	12	34,0	34,0	33,9
	Setuju	26	53,0	53,0	87,0
	Sangat Setuju	52	13,0	13,0	100,0
	Total	90	100,0	100,0	

Pernyataan_X4.3

		Frequency	Percent	Valid Percent	Cumulative Percent
Valid	Netral	10	43,5	43,5	43,5
	Setuju	21	33,0	33,0	76,5
	Sangat Setuju	59	23,5	23,5	100,0
	Total	90	100,0	100,0	

Pernyataan_X4.4

		Frequency	Percent	Valid Percent	Cumulative Percent
Valid	Netral	5	9,6	9,6	9,6
	Setuju	65	45,2	45,2	54,8
	Sangat Setuju	20	45,2	45,2	100,0
	Total	90	100,0	100,0	

Pernyataan_X4.5

		Frequency	Percent	Valid Percent	Cumulative Percent
Valid	Netral	10	43,5	43,5	43,5
	Setuju	54	33,0	33,0	76,5
	Sangat Setuju	26	23,5	23,5	100,0
	Total	90	100,0	100,0	

Pernyataan_X4.6

		Frequency	Percent	Valid Percent	Cumulative Percent
Valid	Netral	20	43,5	43,5	43,5
	Setuju	48	33,0	33,0	76,5
	Sangat Setuju	22	23,5	23,5	100,0
	Total	90	100,0	100,0	



DESKRIPSI DATA PENELITIAN PENGELOLAAN KEUANGAN DESA (Y)

Frequency Table

Pernyataan_Y.1

		Frequency	Percent	Valid Percent	Cumulative Percent
Valid	Setuju	25	27,8	27,8	27,8
	Sangat Setuju	65	72,2	72,2	100,0
	Total	90	100,0	100,0	

Pernyataan_Y.2

		Frequency	Percent	Valid Percent	Cumulative Percent
Valid	Netral	13	14,4	14,4	14,4
	Setuju	44	48,9	48,9	48,9
	Sangat Setuju	33	36,7	36,7	100,0
	Total	90	100,0	100,0	

Pernyataan_Y.3

		Frequency	Percent	Valid Percent	Cumulative Percent
Valid	Netral	25	27,8	27,8	27,8
	Setuju	51	56,7	56,7	56,7
	Sangat Setuju	14	15,6	15,6	100,0
	Total	90	100,0	100,0	

Pernyataan_Y.4

		Frequency	Percent	Valid Percent	Cumulative Percent
Valid	Netral	8	8,9	8,9	8,9
	Setuju	60	66,7	66,7	66,7
	Sangat Setuju	22	24,4	24,4	100,0
	Total	90	100,0	100,0	

Pernyataan_Y.5

		Frequency	Percent	Valid Percent	Cumulative Percent
Valid	Setuju	25	27,8	27,8	27,8
	Sangat Setuju	65	72,2	72,2	100,0
	Total	90	100,0	100,0	

Pernyataan_Y.6

		Frequency	Percent	Valid Percent	Cumulative Percent
Valid	Netral	3	3,3	3,3	3,3
	Setuju	29	32,2	32,2	32,2
	Sangat Setuju	58	64,4	64,4	100,0
	Total	90	100,0	100,0	



HASIL ANALISIS STATISTIK DESKRIPTIF DATA PENELITIAN X1, X2, X3, X4, DAN Y

		Statistics				
		Akuntabilitas (X1)	Transparansi (X2)	Partisipasi Masyarakat (X3)	Efektivitas (X4)	Pengelolaan Keuangan Desa (Y)
N	Valid	90	90	90	90	90
	Missing	0	0	0	0	0
Mean		26,74	26,29	28,67	26,42	27,06
Median		26,00	30,00	25,00	16,00	30,00
Mode		29,00	34,00	23,00	20,00	32,00
Std. Deviation		1,362	1,698	1,245	1,529	1,301
Variance		6,027	7,557	8,374	6,820	6,417
Range		8,00	8,00	9,00	8,00	8,00
Minimum		24,00	23,00	25,00	23,00	23,00
Maximum		30,00	29,00	30,00	30,00	30,00



HASIL UJI VALIDITAS DATA AKUNTABILITAS (X₁)

Correlations

		Pernyataan_X1.1	Pernyataan_X1.2	Pernyataan_X1.3	Pernyataan_X1.4	Pernyataan_X1.5	Pernyataan_X1.6	Nilai_Rxy
Pernyataan_X1.1	Pearson Correlation	1	,785**	,674**	,367**	,482**	,263**	,755**
	Sig. (2-tailed)		,000	,000	,000	,000	,005	,000
	N	90	90	90	90	90	90	90
Pernyataan_X1.2	Pearson Correlation	,785**	1	,859**	,254**	,615**	,335**	,836**
	Sig. (2-tailed)	,000		,000	,006	,000	,000	,000
	N	90	90	90	90	90	90	90
Pernyataan_X1.3	Pearson Correlation	,674**	,859**	1	,406**	,807**	,606**	,949**
	Sig. (2-tailed)	,000	,000		,000	,000	,000	,000
	N	90	90	90	90	90	90	90
Pernyataan_X1.4	Pearson Correlation	,367**	,254**	,406**	1	,506**	,406**	,609**
	Sig. (2-tailed)	,000	,006	,000		,000	,000	,000
	N	90	90	90	90	90	90	90
Pernyataan_X1.5	Pearson Correlation	,482**	,615**	,807**	,506**	1	,545**	,855**
	Sig. (2-tailed)	,000	,000	,000	,000		,000	,000
	N	90	90	90	90	90	90	90
Pernyataan_X1.6	Pearson Correlation	,263**	,335**	,606**	,406**	,545**	1	,659**
	Sig. (2-tailed)	,005	,000	,000	,000	,000		,000
	N	90	90	90	90	90	90	90
Nilai_Rxy	Pearson Correlation	,755**	,836**	,949**	,609**	,855**	,659**	1
	Sig. (2-tailed)	,000	,000	,000	,000	,000	,000	
	N	90	90	90	90	90	90	90

** . Correlation is significant at the 0.01 level (2-tailed).

HASIL UJI VALIDITAS DATA TRANSPARANSI (X₂)

Correlations

		Pernyataan_X2.1	Pernyataan_X2.2	Pernyataan_X2.3	Pernyataan_X2.4	Pernyataan_X2.5	Pernyataan_X2.6	Nilai_Rxy
Pernyataan_X2.1	Pearson Correlation	1	,629**	,667**	,795**	,585**	,540**	,864**
	Sig. (2-tailed)		,000	,000	,000	,000	,000	,000
	N	90	90	90	90	90	90	90
Pernyataan_X2.2	Pearson Correlation	,629**	1	,419**	,500**	,618**	,583**	,727**
	Sig. (2-tailed)	,000		,000	,000	,000	,000	,000
	N	90	90	90	90	90	90	90
Pernyataan_X2.3	Pearson Correlation	,667**	,419**	1	,838**	,246**	,598**	,783**
	Sig. (2-tailed)	,000	,000		,000	,008	,000	,000
	N	90	90	90	90	90	90	90
Pernyataan_X2.4	Pearson Correlation	,795**	,500**	,838**	1	,385**	,561**	,874**
	Sig. (2-tailed)	,000	,000	,000		,000	,000	,000
	N	90	90	90	90	90	90	90
Pernyataan_X2.5	Pearson Correlation	,585**	,618**	,246**	,385**	1	,540**	,714**
	Sig. (2-tailed)	,000	,000	,008	,000		,000	,000
	N	90	90	90	90	90	90	90
Pernyataan_X2.6	Pearson Correlation	,540**	,583**	,598**	,561**	,540**	1	,797**
	Sig. (2-tailed)	,000	,000	,000	,000	,000		,000
	N	90	90	90	90	90	90	90
Nilai_Rxy	Pearson Correlation	,864**	,727**	,783**	,874**	,714**	,797**	1
	Sig. (2-tailed)	,000	,000	,000	,000	,000	,000	
	N	90	90	90	90	90	90	90

** . Correlation is significant at the 0.01 level (2-tailed).



HASIL UJI VALIDITAS DATA PARTISIPASI MASYARAKAT (X₃)

Correlations

		Pernyataan_X3.1	Pernyataan_X3.2	Pernyataan_X3.3	Pernyataan_X3.4	Pernyataan_X3.5	Pernyataan_X3.6	Nilai_Rxy
Pernyataan_X3.1	Pearson Correlation	1	,668**	,706**	,825**	,649**	,678**	,869**
	Sig. (2-tailed)		,000	,000	,000	,000	,000	,000
	N	90	90	90	90	90	90	90
Pernyataan_X3.2	Pearson Correlation	,668**	1	,681**	,616**	,524**	,675**	,819**
	Sig. (2-tailed)	,000		,000	,000	,000	,000	,000
	N	90	90	90	90	90	90	90
Pernyataan_X3.3	Pearson Correlation	,706**	,681**	1	,694**	,832**	,768**	,917**
	Sig. (2-tailed)	,000	,000		,000	,000	,000	,000
	N	90	90	90	90	90	90	90
Pernyataan_X3.4	Pearson Correlation	,825**	,616**	,694**	1	,535**	,753**	,854**
	Sig. (2-tailed)	,000	,000	,000		,000	,000	,000
	N	90	90	90	90	90	90	90
Pernyataan_X3.5	Pearson Correlation	,649**	,524**	,832**	,535**	1	,598**	,797**
	Sig. (2-tailed)	,000	,000	,000	,000		,000	,000
	N	90	90	90	90	90	90	90
Pernyataan_X3.6	Pearson Correlation	,678**	,675**	,768**	,753**	,598**	1	,878**
	Sig. (2-tailed)	,000	,000	,000	,000	,000		,000
	N	90	90	90	90	90	90	90
Nilai_Rxy	Pearson Correlation	,869**	,819**	,917**	,854**	,797**	,878**	1
	Sig. (2-tailed)	,000	,000	,000	,000	,000	,000	
	N	90	90	90	90	90	90	90

** . Correlation is significant at the 0.01 level (2-tailed).

HASIL UJI VALIDITAS DATA EFEKTIVITAS (X₄)

Correlations

		Pernyataan_X1.1	Pernyataan_X1.2	Pernyataan_X1.3	Pernyataan_X1.4	Pernyataan_X1.5	Pernyataan_X1.6	Nilai_Rxy
Pernyataan_X1.1	Pearson Correlation	1	,777**	,816**	,820**	,482**	,263**	,932**
	Sig. (2-tailed)		,000	,000	,000	,000	,005	,000
	N	90	90	90	90	90	90	90
Pernyataan_X1.2	Pearson Correlation	,777**	1	,859**	,710**	,615**	,335**	,900**
	Sig. (2-tailed)	,000		,000	,006	,000	,000	,000
	N	90	90	90	90	90	90	90
Pernyataan_X1.3	Pearson Correlation	,816**	,859**	1	,781**	,807**	,606**	,938**
	Sig. (2-tailed)	,000	,000		,000	,000	,000	,000
	N	90	90	90	90	90	90	90
Pernyataan_X1.4	Pearson Correlation	,820**	,710**	,781**	1	,506**	,406**	,898**
	Sig. (2-tailed)	,000	,006	,000		,000	,000	,000
	N	90	90	90	90	90	90	90
Pernyataan_X1.5	Pearson Correlation	,482**	,615**	,807**	,506**	1	,545**	,855**
	Sig. (2-tailed)	,000	,000	,000	,000		,000	,000
	N	90	90	90	90	90	90	90
Pernyataan_X1.6	Pearson Correlation	,263**	,335**	,606**	,406**	,545**	1	,659**
	Sig. (2-tailed)	,005	,000	,000	,000	,000		,000
	N	90	90	90	90	90	90	90
Nilai_Rxy	Pearson Correlation	,932**	,900**	,938**	,898**	,855**	,659**	1
	Sig. (2-tailed)	,000	,000	,000	,000	,000	,000	
	N	90	90	90	90	90	90	90

** . Correlation is significant at the 0.01 level (2-tailed).

HASIL UJI VALIDITAS DATA PENGELOLAAN KEUANGAN DESA (Y)

Correlations

		Pernyataan_Y.1	Pernyataan_Y.2	Pernyataan_Y.3	Pernyataan_Y.4	Pernyataan_Y.5	Pernyataan_Y.6	Nilai_Rxy
Pernyataan_Y.1	Pearson Correlation	1	,778**	,323**	,433**	,434**	,172	,717**
	Sig. (2-tailed)		,000	,000	,000	,000	,067	,000
	N	90	90	90	90	90	90	90
Pernyataan_Y.2	Pearson Correlation	,778**	1	,603**	,513**	,333**	-,035	,732**
	Sig. (2-tailed)	,000		,000	,000	,000	,707	,000
	N	90	90	90	90	90	90	90
Pernyataan_Y.3	Pearson Correlation	,323**	,603**	1	,509**	,157	-,243**	,627**
	Sig. (2-tailed)	,000	,000		,000	,093	,009	,000
	N	90	90	90	90	90	90	90
Pernyataan_Y.4	Pearson Correlation	,433**	,513**	,509**	1	,353**	-,174	,698**
	Sig. (2-tailed)	,000	,000	,000		,000	,063	,000
	N	90	90	90	90	90	90	90
Pernyataan_Y.5	Pearson Correlation	,434**	,333**	,157	,353**	1	,644**	,731**
	Sig. (2-tailed)	,000	,000	,093	,000		,000	,000
	N	90	90	90	90	90	90	90
Pernyataan_Y.6	Pearson Correlation	,172	-,035	-,243**	-,174	,644**	1	,332**
	Sig. (2-tailed)	,067	,707	,009	,063	,000		,000
	N	90	90	90	90	90	90	90
Nilai_Rxy	Pearson Correlation	,717**	,732**	,627**	,698**	,731**	,332**	1
	Sig. (2-tailed)	,000	,000	,000	,000	,000	,000	
	N	90	90	90	90	90	90	90

** . Correlation is significant at the 0.01 level (2-tailed).

* . Correlation is significant at the 0.05 level (2-tailed).



HASIL UJI RELIABILITAS DATA AKUNTABILITAS(X₁)

Reliability

Case Processing Summary

		N	%
Cases	Valid	90	100,0
	Excluded ^a	0	,0
	Total	90	100,0

a. Listwise deletion based on all variables in the procedure.

Reliability Statistics

Cronbach's Alpha	N of Items
,865	6

HASIL UJI RELIABILITAS DATA TRANSPARANSI (X₂)

Reliability

Case Processing Summary

		N	%
Cases	Valid	90	100,0
	Excluded ^a	0	,0
	Total	90	100,0

a. Listwise deletion based on all variables in the procedure.

Reliability Statistics

Cronbach's Alpha	N of Items
,906	6

HASIL UJI RELIABILITAS DATA PARTISIPASI MASYARAKAT(X₃)

Reliability

Case Processing Summary

		N	%
Cases	Valid	90	100,0
	Excluded ^a	0	,0
	Total	90	100,0

a. Listwise deletion based on all variables in the procedure.

Reliability Statistics

Cronbach's Alpha	N of Items
,923	6

HASIL UJI RELIABILITAS DATA EFEKTIVITAS (X₄)

Reliability

Case Processing Summary

		N	%
Cases	Valid	90	100,0
	Excluded ^a	0	,0
	Total	90	100,0

a. Listwise deletion based on all variables in the procedure.

Reliability Statistics

Cronbach's Alpha	N of Items
,935	6

HASIL UJI RELIABILITAS DATA PENGELOLAAN KEUANGAN DESA(Y)

Reliability

Case Processing Summary

		N	%
Cases	Valid	90	100,0
	Excluded ^a	0	,0
	Total	90	100,0

a. Listwise deletion based on all variables in the procedure.

Reliability Statistics

Cronbach's Alpha	N of Items
,754	6

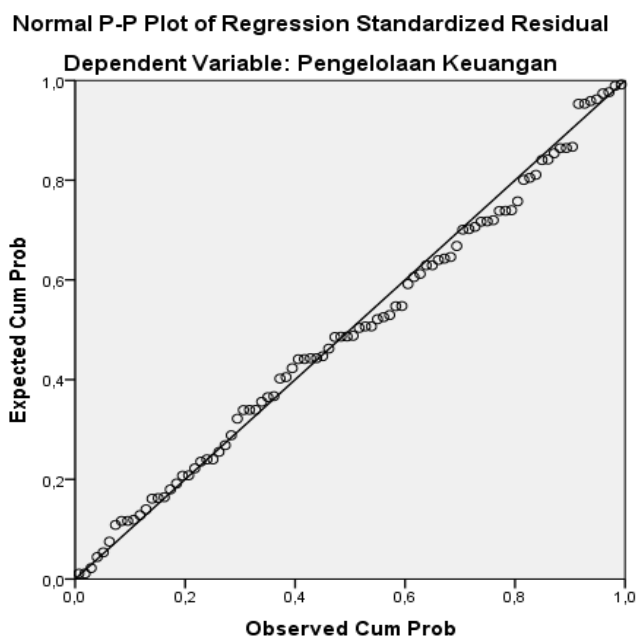
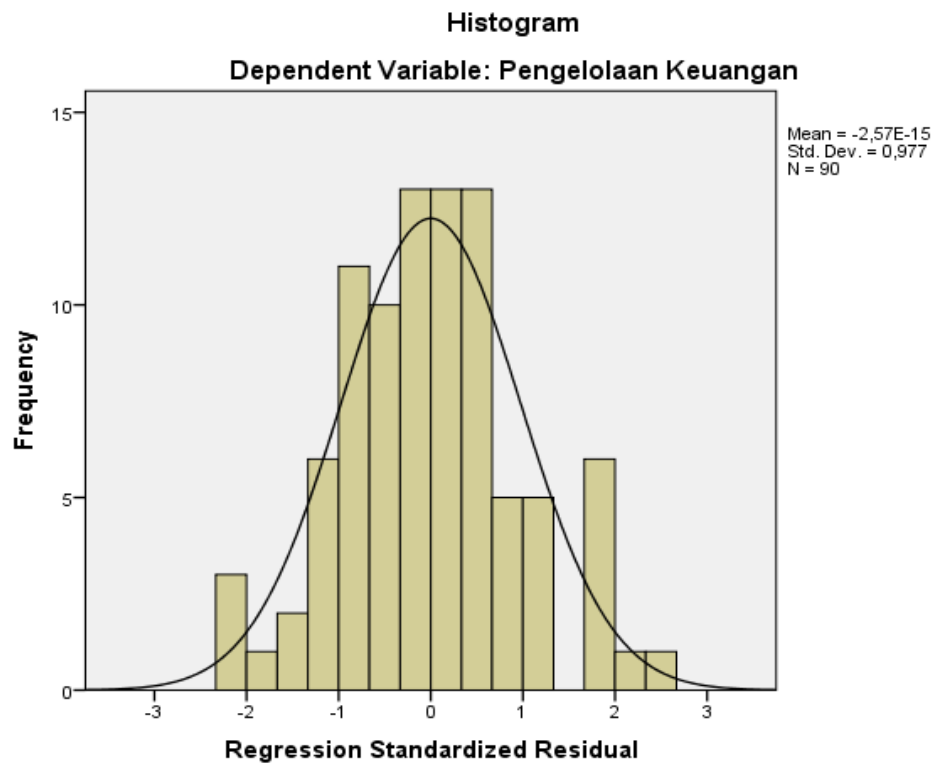

HASIL UJI NORMALITAS DATA

One-Sample Kolmogorov-Smirnov Test

		Unstandardized Residual
N		90
Normal Parameters ^{a,b}	Mean	,0000000
	Std. Deviation	1,53258388
Most Extreme Differences	Absolute	,053
	Positive	,053
	Negative	-,049
Test Statistic		,053
Asymp. Sig. (2-tailed)		,200 ^{c,d}

a. Test distribution is Normal.

b. Calculated from data.

c. Lilliefors Significance Correction.

d. This is a lower bound of the true significance.



UJI MULTIKOLINEARITAS

Coefficients^a

Model	Unstandardized Coefficients		Standardized Coefficients	t	Sig.	Collinearity Statistics	
	B	Std. Error	Beta			Tolerance	VIF
1 (Constant)	6,443	1,846		3,489	,001		
Akuntabilitas (X1)	,158	,060	,153	2,648	,009	,770	1,298
Transparansi (X2)	,169	,051	,183	3,286	,001	,828	1,208
Partisipasi Masyarakat (X3)	,246	,050	,281	4,913	,000	,789	1,267
Efektivitas (X4)	,491	,061	,507	8,109	,000	,659	1,517

a. Dependent Variable: Pengelolaan. Keuangan Desa (Y)

HASIL UJI HETEROSKEDASTISITAS

Coefficients^a

Model		Unstandardized Coefficients		Standardized	t	Sig.
		B	Std. Error	Coefficients Beta		
1	(Constant)	-1,553	1,229		-1,263	,209
	Akuntabilitas (X1)	,070	,038	,188	1,871	,064
	Transparansi (X2)	,063	,033	,189	1,890	,061
	Partisipasi Masyarakat (X3)	-,045	,032	-,140	-1,383	,169
	Efektivitas(X4)	-,004	,039	-,011	-,100	,921

a. Dependent Variable: Abs_RES



HASIL UJI HIPOTESIS (ANALISIS REGRESI BERGANDA)

Regression

Model Summary^b

Model	R	R Square	Adjusted R Square	Std. Error of the Estimate
1	,847 ^a	,717	,707	1,37186

a. Predictors: (Constant), Akuntabilitas (X1), Transparansi (X2), Partisipasi Masyarakat (X3), Efektivitas (X4)

b. Dependent Variable: Pengelolaan. Keuangan Desa (Y)

ANOVA^a

Model		Sum of Squares	Df	Mean Square	F	Sig.
1	Regression	524,546	4	131,136	69,680	,000 ^b
	Residual	207,019	86	1,882		
	Total	731,565	90			

a. Dependent Variable: Pengelolaan Keuangan Desa (Y)

b. Predictors: (Constant), Akuntabilitas (X1), Transparansi (X2), Partisipasi Masyarakat (X3), Efektivitas (X4)

Coefficients^a

Model		Unstandardized Coefficients		Standardized Coefficients	t	Sig.
		B	Std. Error	Beta		
1	(Constant)	6,443	1,846		3,489	,001
	Akuntabilitas (X1)	,158	,060	,153	2,648	,009
	Transparansi (X2)	,169	,051	,183	3,286	,001
	Partisipasi Masyarakat (X3)	,246	,050	,281	4,913	,000
	Efektivitas (X4)	,491	,061	,507	8,109	,000

a. Dependent Variable: Pengelolaan Keuangan Desa (Y)

TABEL R

Tabel r untuk df = 101 - 150

df = (N-2)	Tingkat signifikansi untuk uji satu arah				
	0.05	0.025	0.01	0.005	0.0005
	Tingkat signifikansi untuk uji dua arah				
	0.1	0.05	0.02	0.01	0.001
101	0.1630	0.1937	0.2290	0.2528	0.3196
102	0.1622	0.1927	0.2279	0.2515	0.3181
103	0.1614	0.1918	0.2268	0.2504	0.3166
104	0.1606	0.1909	0.2257	0.2492	0.3152
105	0.1599	0.1900	0.2247	0.2480	0.3137
106	0.1591	0.1891	0.2236	0.2469	0.3123
107	0.1584	0.1882	0.2226	0.2458	0.3109
108	0.1576	0.1874	0.2216	0.2446	0.3095
109	0.1569	0.1865	0.2206	0.2436	0.3082
110	0.1562	0.1857	0.2196	0.2425	0.3068
111	0.1555	0.1848	0.2186	0.2414	0.3055
112	0.1548	0.1840	0.2177	0.2403	0.3042
113	0.1541	0.1832	0.2167	0.2393	0.3029
114	0.1535	0.1824	0.2158	0.2383	0.3016
115	0.1528	0.1816	0.2149	0.2373	0.3004
116	0.1522	0.1809	0.2139	0.2363	0.2991
117	0.1515	0.1801	0.2131	0.2353	0.2979
118	0.1509	0.1793	0.2122	0.2343	0.2967
119	0.1502	0.1786	0.2113	0.2333	0.2955
120	0.1496	0.1779	0.2104	0.2324	0.2943

PONOROGO

TABEL T

Titik Persentase Distribusi t (df = 81 –120)

df \ Pr	0.25	0.10	0.05	0.025	0.01	0.005	0.001
	0.50	0.20	0.10	0.050	0.02	0.010	0.002
81	0.67753	1.29209	1.66388	1.98969	2.37327	2.63790	3.19392
82	0.67749	1.29196	1.66365	1.98932	2.37269	2.63712	3.19262
83	0.67746	1.29183	1.66342	1.98896	2.37212	2.63637	3.19135
84	0.67742	1.29171	1.66320	1.98861	2.37156	2.63563	3.19011
85	0.67739	1.29159	1.66298	1.98827	2.37102	2.63491	3.18890
86	0.67735	1.29147	1.66277	1.98793	2.37049	2.63421	3.18772
87	0.67732	1.29136	1.66256	1.98761	2.36998	2.63353	3.18657
88	0.67729	1.29125	1.66235	1.98729	2.36947	2.63286	3.18544
89	0.67726	1.29114	1.66216	1.98698	2.36898	2.63220	3.18434
90	0.67723	1.29103	1.66196	1.98667	2.36850	2.63157	3.18327
91	0.67720	1.29092	1.66177	1.98638	2.36803	2.63094	3.18222
92	0.67717	1.29082	1.66159	1.98609	2.36757	2.63033	3.18119
93	0.67714	1.29072	1.66140	1.98580	2.36712	2.62973	3.18019
94	0.67711	1.29062	1.66123	1.98552	2.36667	2.62915	3.17921
95	0.67708	1.29053	1.66105	1.98525	2.36624	2.62858	3.17825
96	0.67705	1.29043	1.66088	1.98498	2.36582	2.62802	3.17731
97	0.67703	1.29034	1.66071	1.98472	2.36541	2.62747	3.17639
98	0.67700	1.29025	1.66055	1.98447	2.36500	2.62693	3.17549
99	0.67698	1.29016	1.66039	1.98422	2.36461	2.62641	3.17460
100	0.67695	1.29007	1.66023	1.98397	2.36422	2.62589	3.17374
101	0.67693	1.28999	1.66008	1.98373	2.36384	2.62539	3.17289
102	0.67690	1.28991	1.65993	1.98350	2.36346	2.62489	3.17206
103	0.67688	1.28982	1.65978	1.98326	2.36310	2.62441	3.17125
104	0.67686	1.28974	1.65964	1.98304	2.36274	2.62393	3.17045
105	0.67683	1.28967	1.65950	1.98282	2.36239	2.62347	3.16967
106	0.67681	1.28959	1.65936	1.98260	2.36204	2.62301	3.16890
107	0.67679	1.28951	1.65922	1.98238	2.36170	2.62256	3.16815
108	0.67677	1.28944	1.65909	1.98217	2.36137	2.62212	3.16741
109	0.67675	1.28937	1.65895	1.98197	2.36105	2.62169	3.16669
110	0.67673	1.28930	1.65882	1.98177	2.36073	2.62126	3.16598

TABEL F

Titik Persentase Distribusi F untuk Probabilita = 0,05															
df untuk penyebut (N2)	df untuk pembilang (N1)														
	1	2	3	4	5	6	7	8	9	10	11	12	13	14	15
46	4.05	3.20	2.81	2.57	2.42	2.30	2.22	2.15	2.09	2.04	2.00	1.97	1.94	1.91	1.89
47	4.05	3.20	2.80	2.57	2.41	2.30	2.21	2.14	2.09	2.04	2.00	1.96	1.93	1.91	1.88
48	4.04	3.19	2.80	2.57	2.41	2.29	2.21	2.14	2.08	2.03	1.99	1.96	1.93	1.90	1.88
49	4.04	3.19	2.79	2.56	2.40	2.29	2.20	2.13	2.08	2.03	1.99	1.96	1.93	1.90	1.88
50	4.03	3.18	2.79	2.56	2.40	2.29	2.20	2.13	2.07	2.03	1.99	1.95	1.92	1.89	1.87
51	4.03	3.18	2.79	2.55	2.40	2.28	2.20	2.13	2.07	2.02	1.98	1.95	1.92	1.89	1.87
52	4.03	3.18	2.78	2.55	2.39	2.28	2.19	2.12	2.07	2.02	1.98	1.94	1.91	1.89	1.86
53	4.02	3.17	2.78	2.55	2.39	2.28	2.19	2.12	2.06	2.01	1.97	1.94	1.91	1.88	1.86
54	4.02	3.17	2.78	2.54	2.39	2.27	2.18	2.12	2.06	2.01	1.97	1.94	1.91	1.88	1.86
55	4.02	3.16	2.77	2.54	2.38	2.27	2.18	2.11	2.06	2.01	1.97	1.93	1.90	1.88	1.85
56	4.01	3.16	2.77	2.54	2.38	2.27	2.18	2.11	2.05	2.00	1.96	1.93	1.90	1.87	1.85
57	4.01	3.16	2.77	2.53	2.38	2.26	2.18	2.11	2.05	2.00	1.96	1.93	1.90	1.87	1.85
58	4.01	3.16	2.76	2.53	2.37	2.26	2.17	2.10	2.05	2.00	1.96	1.92	1.89	1.87	1.84
59	4.00	3.15	2.76	2.53	2.37	2.26	2.17	2.10	2.04	2.00	1.96	1.92	1.89	1.86	1.84
60	4.00	3.15	2.76	2.53	2.37	2.25	2.17	2.10	2.04	1.99	1.95	1.92	1.89	1.86	1.84
61	4.00	3.15	2.76	2.52	2.37	2.25	2.16	2.09	2.04	1.99	1.95	1.91	1.88	1.86	1.83
62	4.00	3.15	2.75	2.52	2.36	2.25	2.16	2.09	2.03	1.99	1.95	1.91	1.88	1.85	1.83
63	3.99	3.14	2.75	2.52	2.36	2.25	2.16	2.09	2.03	1.98	1.94	1.91	1.88	1.85	1.83
64	3.99	3.14	2.75	2.52	2.36	2.24	2.16	2.09	2.03	1.98	1.94	1.91	1.88	1.85	1.83
65	3.99	3.14	2.75	2.51	2.36	2.24	2.15	2.08	2.03	1.98	1.94	1.90	1.87	1.85	1.82
66	3.99	3.14	2.74	2.51	2.35	2.24	2.15	2.08	2.03	1.98	1.94	1.90	1.87	1.84	1.82
67	3.98	3.13	2.74	2.51	2.35	2.24	2.15	2.08	2.02	1.98	1.93	1.90	1.87	1.84	1.82
68	3.98	3.13	2.74	2.51	2.35	2.24	2.15	2.08	2.02	1.97	1.93	1.90	1.87	1.84	1.82
69	3.98	3.13	2.74	2.50	2.35	2.23	2.15	2.08	2.02	1.97	1.93	1.90	1.86	1.84	1.81
70	3.98	3.13	2.74	2.50	2.35	2.23	2.14	2.07	2.02	1.97	1.93	1.89	1.86	1.84	1.81
71	3.98	3.13	2.73	2.50	2.34	2.23	2.14	2.07	2.01	1.97	1.93	1.89	1.86	1.83	1.81
72	3.97	3.12	2.73	2.50	2.34	2.23	2.14	2.07	2.01	1.96	1.92	1.89	1.86	1.83	1.81
73	3.97	3.12	2.73	2.50	2.34	2.23	2.14	2.07	2.01	1.96	1.92	1.89	1.86	1.83	1.81
74	3.97	3.12	2.73	2.50	2.34	2.22	2.14	2.07	2.01	1.96	1.92	1.89	1.85	1.83	1.80
75	3.97	3.12	2.73	2.49	2.34	2.22	2.13	2.06	2.01	1.96	1.92	1.88	1.85	1.83	1.80
76	3.97	3.12	2.72	2.49	2.33	2.22	2.13	2.06	2.01	1.96	1.92	1.88	1.85	1.82	1.80
77	3.97	3.12	2.72	2.49	2.33	2.22	2.13	2.06	2.00	1.96	1.92	1.88	1.85	1.82	1.80
78	3.96	3.11	2.72	2.49	2.33	2.22	2.13	2.06	2.00	1.95	1.91	1.88	1.85	1.82	1.80
79	3.96	3.11	2.72	2.49	2.33	2.22	2.13	2.06	2.00	1.95	1.91	1.88	1.85	1.82	1.79
80	3.96	3.11	2.72	2.49	2.33	2.21	2.13	2.06	2.00	1.95	1.91	1.88	1.84	1.82	1.79
81	3.96	3.11	2.72	2.48	2.33	2.21	2.12	2.05	2.00	1.95	1.91	1.87	1.84	1.82	1.79
82	3.96	3.11	2.72	2.48	2.33	2.21	2.12	2.05	2.00	1.95	1.91	1.87	1.84	1.81	1.79
83	3.96	3.11	2.71	2.48	2.32	2.21	2.12	2.05	1.99	1.95	1.91	1.87	1.84	1.81	1.79
84	3.95	3.11	2.71	2.48	2.32	2.21	2.12	2.05	1.99	1.95	1.90	1.87	1.84	1.81	1.79
85	3.95	3.10	2.71	2.48	2.32	2.21	2.12	2.05	1.99	1.94	1.90	1.87	1.84	1.81	1.79
86	3.95	3.10	2.71	2.48	2.32	2.21	2.12	2.05	1.99	1.94	1.90	1.87	1.84	1.81	1.78
87	3.95	3.10	2.71	2.48	2.32	2.20	2.12	2.05	1.99	1.94	1.90	1.87	1.83	1.81	1.78
88	3.95	3.10	2.71	2.48	2.32	2.20	2.12	2.05	1.99	1.94	1.90	1.86	1.83	1.81	1.78
89	3.95	3.10	2.71	2.47	2.32	2.20	2.11	2.04	1.99	1.94	1.90	1.86	1.83	1.80	1.78
90	3.95	3.10	2.71	2.47	2.32	2.20	2.11	2.04	1.99	1.94	1.90	1.86	1.83	1.80	1.78

Tabel R

Tabel r untuk df = 51 - 100

df = (N-2)	Tingkat signifikansi untuk uji satu arah				
	0.05	0.025	0.01	0.005	0.0005
	Tingkat signifikansi untuk uji dua arah				
	0.1	0.05	0.02	0.01	0.001
51	0.2284	0.2706	0.3188	0.3509	0.4393
52	0.2262	0.2681	0.3158	0.3477	0.4354
53	0.2241	0.2656	0.3129	0.3445	0.4317
54	0.2221	0.2632	0.3102	0.3415	0.4280
55	0.2201	0.2609	0.3074	0.3385	0.4244
56	0.2181	0.2586	0.3048	0.3357	0.4210
57	0.2162	0.2564	0.3022	0.3328	0.4176
58	0.2144	0.2542	0.2997	0.3301	0.4143
59	0.2126	0.2521	0.2972	0.3274	0.4110
60	0.2108	0.2500	0.2948	0.3248	0.4079
61	0.2091	0.2480	0.2925	0.3223	0.4048
62	0.2075	0.2461	0.2902	0.3198	0.4018
63	0.2058	0.2441	0.2880	0.3173	0.3988
64	0.2042	0.2423	0.2858	0.3150	0.3959
65	0.2027	0.2404	0.2837	0.3126	0.3931
66	0.2012	0.2387	0.2816	0.3104	0.3903
67	0.1997	0.2369	0.2796	0.3081	0.3876
68	0.1982	0.2352	0.2776	0.3060	0.3850
69	0.1968	0.2335	0.2756	0.3038	0.3823
70	0.1954	0.2319	0.2737	0.3017	0.3798
71	0.1940	0.2303	0.2718	0.2997	0.3773
72	0.1927	0.2287	0.2700	0.2977	0.3748
73	0.1914	0.2272	0.2682	0.2957	0.3724
74	0.1901	0.2257	0.2664	0.2938	0.3701
75	0.1888	0.2242	0.2647	0.2919	0.3678
76	0.1876	0.2227	0.2630	0.2900	0.3655
77	0.1864	0.2213	0.2613	0.2882	0.3633
78	0.1852	0.2199	0.2597	0.2864	0.3611
79	0.1841	0.2185	0.2581	0.2847	0.3589
80	0.1829	0.2172	0.2565	0.2830	0.3568
81	0.1818	0.2159	0.2550	0.2813	0.3547
82	0.1807	0.2146	0.2535	0.2796	0.3527
83	0.1796	0.2133	0.2520	0.2780	0.3507
84	0.1786	0.2120	0.2505	0.2764	0.3487
85	0.1775	0.2108	0.2491	0.2748	0.3468
86	0.1765	0.2096	0.2477	0.2732	0.3449
87	0.1755	0.2084	0.2463	0.2717	0.3430
88	0.1745	0.2072	0.2449	0.2702	0.3412
89	0.1735	0.2061	0.2435	0.2687	0.3393
90	0.1726	0.2050	0.2422	0.2673	0.3375
91	0.1716	0.2039	0.2409	0.2659	0.3358
92	0.1707	0.2028	0.2396	0.2645	0.3341
93	0.1698	0.2017	0.2384	0.2631	0.3323
94	0.1689	0.2006	0.2371	0.2617	0.3307
95	0.1680	0.1996	0.2359	0.2604	0.3290
96	0.1671	0.1986	0.2347	0.2591	0.3274
97	0.1663	0.1975	0.2335	0.2578	0.3258
98	0.1654	0.1966	0.2324	0.2565	0.3242
99	0.1646	0.1956	0.2312	0.2552	0.3226
100	0.1638	0.1946	0.2301	0.2540	0.3211

Lampiran
STRUKTUR ORGANISASI



**Struktur Organisasi Perangkat Desa Gulun
Kecamatan Maospati Kabupaten Magetan**

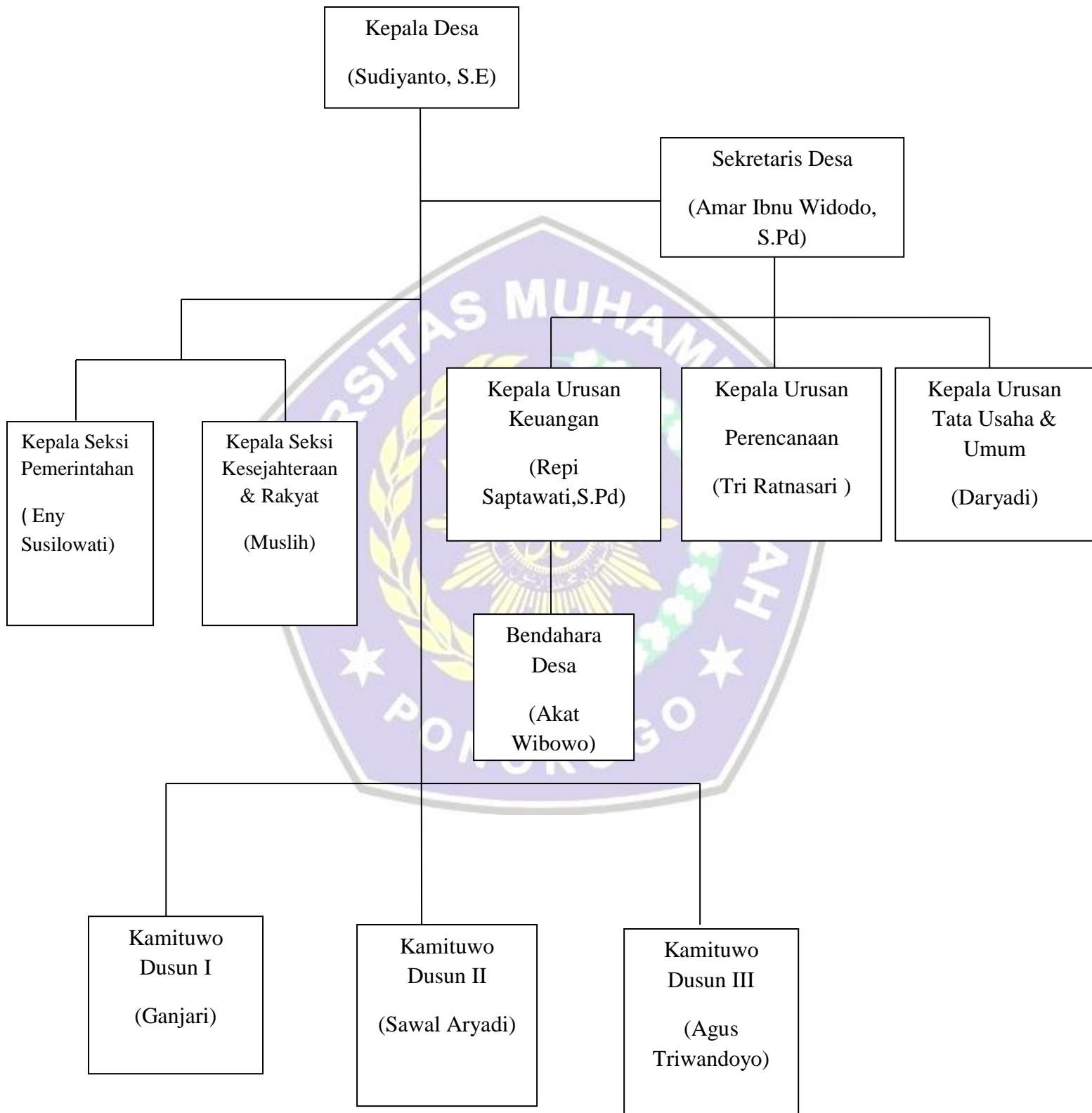

**STRUKTUR ORGANISASI PEMERINTAH DESA TANJUNGSEPREH
KECAMATAN MAOSPATI KABUPATEN MAGETAN**

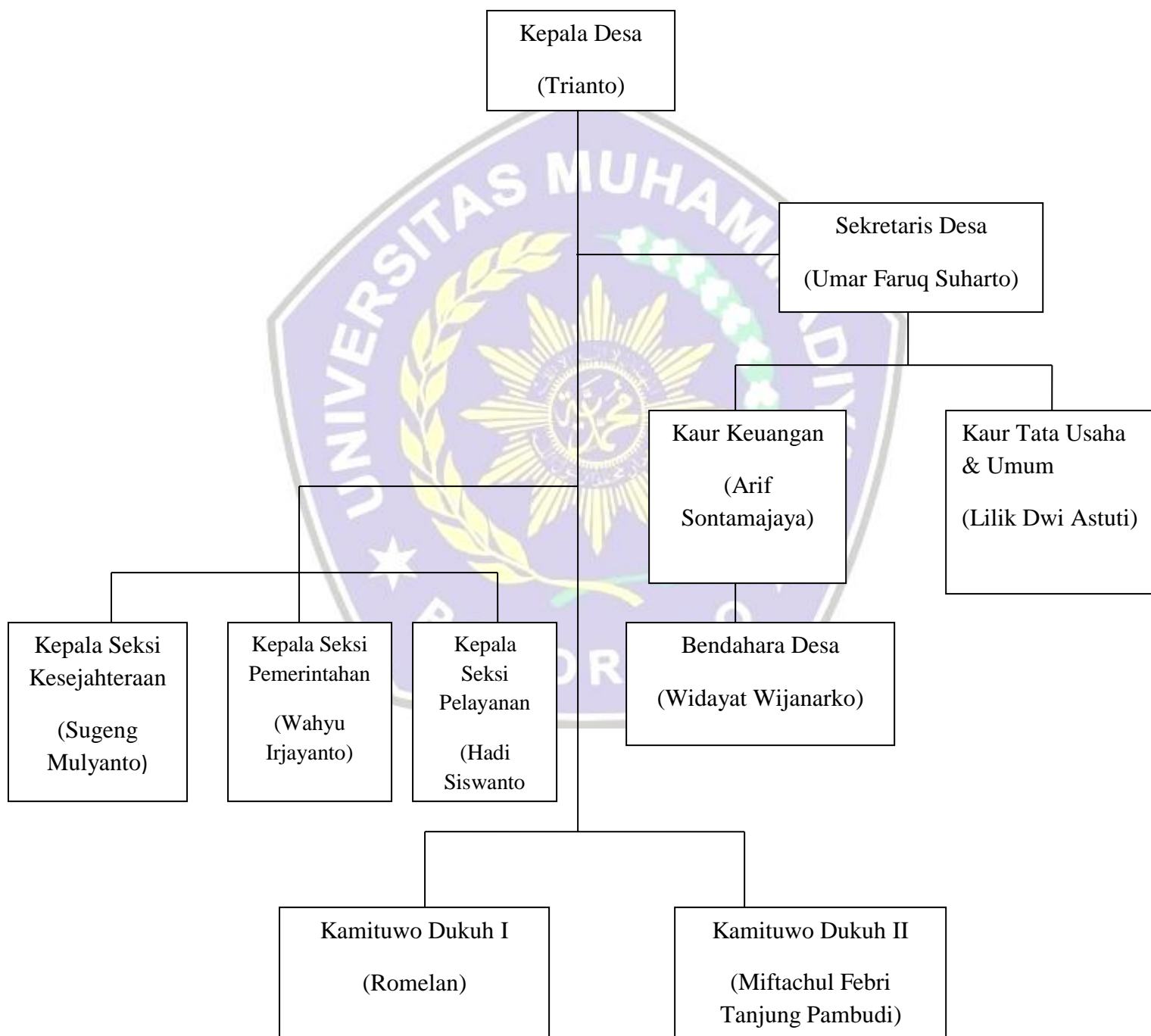

LAMPIRAN 4
Surat Ijin Penelitian





UNIVERSITAS MUHAMMADIYAH PONOROGO
FAKULTAS EKONOMI

Jl. Budi Utomo No. 10 Ponorogo 63471 Jawa Timur Indonesia
 Telp (0352) 481124, Fax (0352) 461796, e-mail : akademik@umpo.ac.id Website : www.umpo.ac.id
 Akreditasi Institusi oleh BAN-PT = B
 (SK Nomor 169/SK/Akred/PT/IV/2015)

Nomor : 1335/IV.4/PN/2019
 Hal : Permohonan Ijin Penelitian

15 November 2019

Kepada :

Yth. Kepala Kesatuan dan Politik Kabupaten Magetan
 Jl. Basuki Rahmat Selatan, Kec. Magetan, Kab. Magetan

Assalaamualaikum Wr. Wb.

Yang bertanda tangan di bawah ini :

Nama : TITI RAPINI, SE., MM
 NIP : 19630505 199003 2 003
 Jabatan : Dekan Fakultas Ekonomi
 Universitas Muhammadiyah Ponorogo

Menerangkan bahwa mahasiswa :

Nama : SRI RAHAYU
 NIM : 16441271
 Semester : VII
 Jurusan : Akuntansi S-I
 No. HP : 085816976923
 Lokasi/Objek : Badan Kesatuan Bangsa dan Politik Kabupaten Madiun
 Lama Penelitian : 3 Bulan
 Bidang : Sektor Publik
 Judul Skripsi : Pengaruh Akuntabilitas, Transparansi, Efektivitas, dan Tanggung Jawab Sosial Terhadap Kinerja Pengelolaan Dana Desa (pada Desa-Desa se-Kecamatan Takeran Kabupaten Magetan)

Nama tersebut adalah benar-benar mahasiswa Fakultas Ekonomi Universitas Muhammadiyah Ponorogo. Dalam hal ini mohon diberi kesempatan untuk mengadakan penelitian pada Instansi/Perusahaan yang saudara Pimpin guna melaksanakan tugas skripsi.

Demikian atas perhatian dan kerjasamanya, kami sampaikan terima kasih.

Wassalaamualaikum Wr. Wb.



TITI RAPINI, SE., MM
 NIP. 19630505 199003 2 003



PEMERINTAH KABUPATEN MAGETAN
BADAN KESATUAN BANGSA DAN POLITIK

Jalan Tripandita Nomor 17 Magetan Kode Pos 63314
Telepon (0351) 8198137 Fax (0351) 8198137
E-mail: bakesbangpol.go.id

REKOMENDASI PENELITIAN/SURVEY/KEGIATAN

Nomor : 072 / 30 / 403.205 / 2020

- Dasar : 1. Peraturan Menteri Dalam Negeri Nomor 64 tahun 2011 tentang Pedoman Penetapan Rekomendasi Penelitian, sebagaimana telah diubah dengan Peraturan Menteri Dalam Negeri Nomor 7 tahun 2014 tentang Perubahan atas Peraturan Menteri Dalam Negeri Nomor 64 tahun 2011.
2. Peraturan Bupati Magetan Nomor 32 Tahun 2017 tentang Perubahan Atas Peraturan Bupati Magetan Nomor 80 Tahun 2016 tentang Kedudukan, Susunan Organisasi, Tugas dan Fungsi, serta Tata Kerja Badan Perencanaan Pembangunan Penelitian dan Pengembangan Daerah Kabupaten Magetan.
- Menimbang : Surat dari Dekan Fakultas Ekonomi Universitas Muhammadiyah Ponorogo, ttd. T] Mei 2020 nomor : 228/IV 4/PN/2020 perihal : Permohonan Ijin Penelitian

Dengan ini menyatakan **TIDAK KEBERATAN / DIJINKAN** dilaksanakan Ijin Penelitian yang diajukan oleh :

Nama : SRI RAHAYU
NIM : 16441271
Semester : VII
Fakultas : Ekonomi
Jurusan : S – 1 Akuntansi
Bidang : Sektor Publik
Judul : " Pengaruh Akuntabilitas, Transparansi, Partisipasi Masyarakat dan Efektivitas Terhadap Pengelolaan Keuangan Desa Pada Desa Se-Kecamatan Maospati Kabupaten Magetan "

Nama Penanggung Jawab : Slamet Santoso, SE., M.Si
Jabatan : Wakil Dekan
Lokasi : Wilayah Kerja Kecamatan Maospati Kabupaten Magetan (Desa Se – Kecamatan Maospati, Kabupaten Magetan)
Waktu pelaksanaan : Bulan : Mei s/d Juli 2020

Dengan ketentuan – ketentuan sebagai berikut :

1. Dalam jangka waktu 1 x 24 jam setelah tiba ditempat yang dituju diwajibkan melaporkan kedatangannya kepada Camat dan Kepolisian setempat.
2. Mentaati ketentuan – ketentuan yang berlaku di Daerah Hukum Pemerintah setempat.
3. Menjaga tata tertib, keamanan, kesopanan dan kesusilaan serta menghindari pernyataan-pernyataan, baik dengan lisan maupun tulisan / lukisan yang dapat melukai / menyinggung perasaan atau menghina agama, bangsa, negara dari suatu golongan penduduk.
4. Tidak diperkenankan menjalankan kegiatan lain diluar ketentuan yang telah ditetapkan sebagaimana tersebut diatas.
5. Setelah berakhirnya survey / research dan lain – lain, diwajibkan terlebih dahulu melaporkan kepada Pejabat Pemerintah setempat mengenai selesainya pelaksanaan survey / research dan lain – lain sebelum meninggalkan tempat survey / research dan lain – lain.

LAMPIRAN V
Berita Acara Bimbingan Skripsi







UNIVERSITAS MUHAMMADIYAH PONOROGO
FAKULTAS EKONOMI

Jl. Budi Utomo No. 10 Ponorogo 63471 Jawa Timur Indonesia
Telp (0352) 481124, Fax (0352) 461796, e-mail akademik@umpo.ac.id Website www.umpo.ac.id
Akreditasi Institusi oleh BAN-PT = B
(SK Nomor 169/SK/Akred/PT/IV/2015)

BERITA ACARA BIMBINGAN SKRIPSI

1. Nama Mahasiswa : SRI RAHAYU
2. NIM : 1644271
3. Jurusan : Akuntansi S-1
4. Bidang : Sektor Publik
5. Alamat : Kelurahan Takeran, RT.10/RW.03, Kecamatan Takeran, Kabupaten Magetan
6. Judul Skripsi : Pengaruh Akuntabilitas, Transparansi, Partisipasi Masyarakat dan Efektivitas terhadap Pengelolaan Keuangan Desa pada Desa Se – Kecamatan Maospati Kabupaten Magetan Tahun 2018
7. Masa Pembimbingan : September 2019 s/d Agustus 2020
8. Tanggal Mengajukan Skripsi :
9. Konsultasi :

Tanggal Disetujui	BAR	Paraf Pembimbing
18-12-2019	Proposal Revisi	[Signature]
30-12-2019	Proposal Revisi	[Signature]
06-01-2020	Proposal ACC	[Signature]
31/01/2020	Revisi Bab I	[Signature]
05/03/2020	Revisi Bab II	[Signature]
20/03/2020	Revisi Bab III	[Signature]
12/04/2020	ACC Bab I-III	[Signature]
20-05-2020	Revisi Skripsi	[Signature]
08-06-2020	Revisi Skripsi	[Signature]
12-6-20	Sampul & Kursor (blm zely)	[Signature]
1-7-20	Langkah ke bab IV	[Signature]
6-7-20	Revisi bab IV (kurang dikawa)	[Signature]
13-7-20	Melengkapi chap 5 & sign	[Signature]
21-7-20	ACC draft skripsi	[Signature]
22/07/2020	Revisi Bab 2	[Signature]
27/07/2020	Revisi Bab IV	[Signature]
29/07/2020	Revisi Bab IV	[Signature]
03/08/2020	Revisi Bab V	[Signature]

Tanggal Disetujui	BAB	Paraf Pembimbing
05/08/2020	Pendahuluan	
10/08/2020	Definisi Pene	
13/08/2020	Ac Total	

10. Tanggal Selesai Penulisan Skripsi : _____
11. Keterangan Bimbingan Telah Selesai : _____
12. Telah Di Evaluasi/Di Uji Dengan Nilai : _____ (angka)
 _____ (huruf)

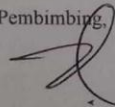
Pembimbing,

ARIF HARTONO, SE, M.SA
 NIK. 19780120 200109 13

Ponorogo, 14 Mei 2020
 Dekan,

TITI RAPINI, SE, MM
 NIP. 19630505 199003 2 003