

LAMPIRAN

1. Hasil wawancara dengan pihak Swalayan Surya Balong

No.	Pertanyaan	Jawaban	Nama Narasumber
1.	Bagaimana gambaran umum Swalayan Surya Balong ?	Swalayan Surya Balong adalah perusahaan perseroan yang merupakan Badan Usaha Milik Muhammadiyah (BUMM) yang tidak terpisahkan dari gerakan dakwah Muhammadiyah.	Bapak Yoyok (Manager)
2.	Bagaimana pembagian tugas dalam masing-masing bagian?	Tugas sudah dijalankan masing-masing oleh setiap bagian , sesuai dengan jabatan masing-masing , seperti pada bagian admin bertugas mengelola terkait persediaan yang berkaitan dengan pencatatannya , dan bagian gudang mengelola jumlah persediaan yang da secara fisik.	Bapak Yoyok (Manager)

3.	Berapa jumlah karyawan yang ada di Swalayan Surya Balong ?	Jumlah karyawan yang ada di Swalayan Surya Balong 12 orang.	Bapak Yoyok (Manager)
4.	Ada berapa distributor yang bekerja sama dengan Swalayan Surya Balong ?	Distributor yang ada di Swalayan Surya Balong kurang lebih ada 100 distributor termasuk barang konsinyasi , untuk yang PKP ada sekitar 80 distributor	Ibu Eri (Bagian Admin)
5.	Jenis produk apa saja yang termasuk dalam kategori <i>best seller</i> ?	Untuk produk yang best seller itu sebenarnya ada banyak dan beberapa tapi ada diantaranya seperti sabun DAIA, minyak FORTUNE, snack Malkist. Untuk beberapa produk lain seperti inaco dan kara termasuk dalam kategori produk yang sering laku terjual juga.	Ibu Eri (Bagian Admin)
6.	Apa saja jenis persediaan yang ada di Swalayan Surya Balong?	Swalayan Surya Balong memiliki tiga jenis persediaan, yaitu barang konsinyasi, barang kredit, dan barang tunai. Jadi Swalayan Surya Balong	Ibu Eri (Bagian Admin)

		tidak memproduksi persediaan.	
7.	Apa metode yang digunakan Swalayan Surya Balong dalam mencatat persediaan ?	<p>Kalau untuk pencatatannya disini sudah menggunakan metode perpetual, sejauh ini terkait persediaan yang baru kami pelajari yaitu tentang pencatatan dengan menjurnal setiap terjadi penjualan dan pembelian, Dan kita mencatat dalam komputerisasi yang dihubungkan dengan aplikasi yang digunakan oleh kasir untuk melihat jumlah stok barang digudang</p>	Ibu Eri (Bagian Admin)
8.	Bagaimana pencatatan transaksi pembelian	<p>Persediaan barang XX Kas XX</p>	Ibu Eri (Bagian Admin)

	barang dagang secara tunai?		
9.	Bagaimana pencatatan transaksi pembelian barang dagang secara kredit?	Persediaan Barang XX Utang Dagang XX	Ibu Eri (Bagian Admin)
10.	Bagaimana pencatatan transaksi penjualan barang?	Kas XX Persediaan barang	Ibu Eri (Bagian Admin)
11.	Apa metode penilaian persediaan yang digunakan Surya Balong?	Swalayan ini Belum menerapkan metode apapun karena keterbatasan dari kami yang kurang memahami dan menguasai akan hal itu ,jadi untuk selama ini hanya dilakukan pencatatan melalui sistem komputerisasi Microsoft excel	Ibu Eri (Bagian Admin)

2. Hasil observasi dari bukti retur

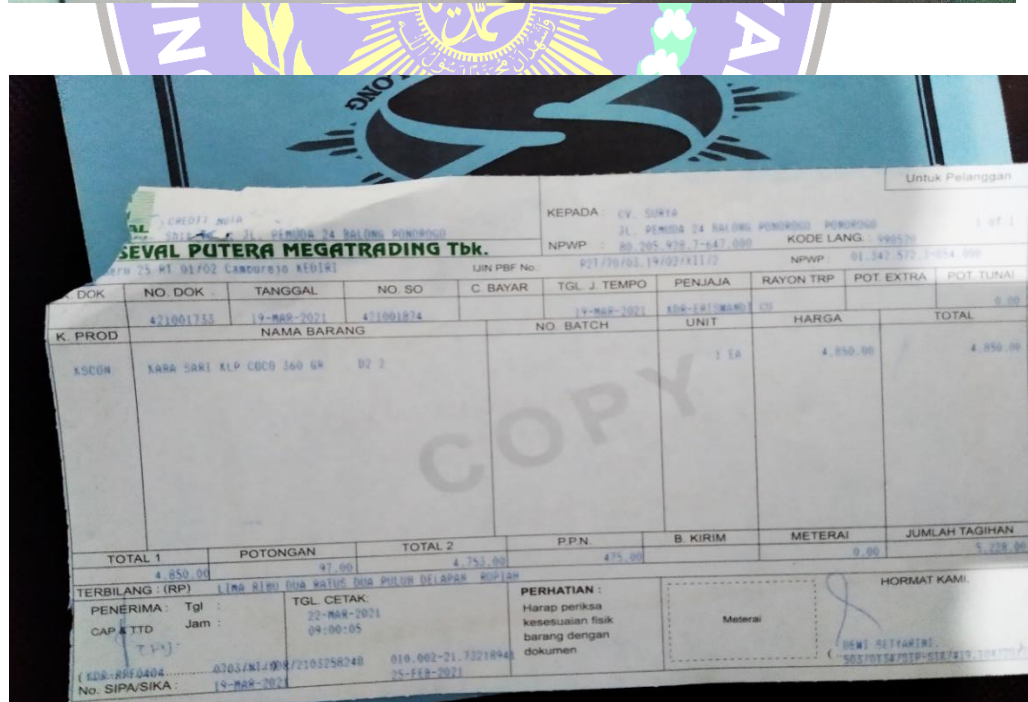
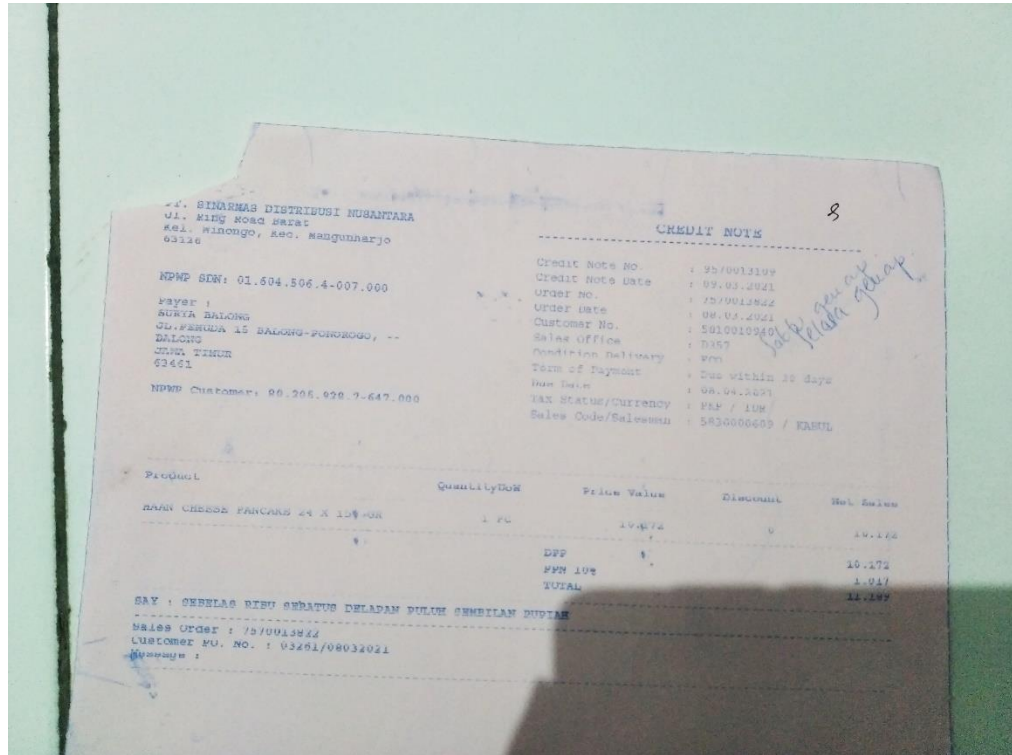

Ket : Bukti retur produk di Swalayan Surya Balong

PT. PHARMAS DISTRIBUSI MUGANTARA
 Jl. KHG WOND BRAT
 KEM. PONOROGO, kec. Manggunharjo
 63226

NPWP SW: 01.604.506.4-007.000

PRYER :
 SURYA BALONG
 JI. PEMUDA 15 BALONG-PONOROGO, --
 BALONG
 JOMB. TIMUR
 63461

NPWP Customer: 80.205.828.7-647.000

8

CREDIT NOTE

CREDIT NOTE NO. : 95/0013199
 CREDIT NOTE DATE : 09.03.2021
 ORDER NO. : 75/0013842
 ORDER DATE : 08.03.2021
 CUSTOMER NO. : 50100159401
 SALES OFFICE : B107
 CONDITION DELIVERY : FWH
 TERM OF PAYMENT : Due within 30 days
 INC. DATE : 08.04.2021
 TAX STATUS/CURRENCY : PPM / IDR
 Sales Code/Salesman : 583008660 / EMUL

SAK : SEMBELAS RIBU SEMBATUS DELAPAN RULUH SEMBILAN DUSTAR

SALES ORDER : 75/0013842
 CUSTOMER NO. NO. : 03261/08032021

PRODUCT	Quantity/Disk	Price Value	Discount	Net Sales
BAKAR CHEESE FRANCAIS 44 X 100 GR	1 PC	10.472		10.472
		DPD		10.172
		PPH 10%		1.041
		TOTAL		11.289

RETURN ORDER VERIFICATION

Sold To: SURYA BALONG, MINIMARKET
 JL. PEMUDA BALONG PONOROGO

FP No:
 FP Date:
 RMA: SR00015528
 Date: 4/1/2021

NPWP: 80.205.828.7-647.000

No	Description	lot/Disk	Disk	Pos	Qty	Harga	Disc %	Disc. Rp	Jumlah
1	INACO NATA SELASIH ORG	12	0	1	1	11,172.46	0.00	0.00	11,172.46
2	BISKIES CRACKER VANILLA	24	0	5	5	5,361.45	0.00	0.00	26,807.25
Harga Jual :									37,979.71
Tax 10% :									3,797.97
Total :									41,777.68

Ket : Bukti Retur beberapa produk di Swalayan Surya Balong

3. Dokumentasi gudang penyimpanan barang



Ket : Foto Gudang di Swalayan Surya Balong

4. Dokumentasi tempat rak display



Ket : Foto beberapa rak display



Ket : Foto rak display produk



5. Dokumentasi bangunan



Ket : Foto Swalayan Surya Balong Nampak depan

6. Dokumentasi kegiatan wawancara

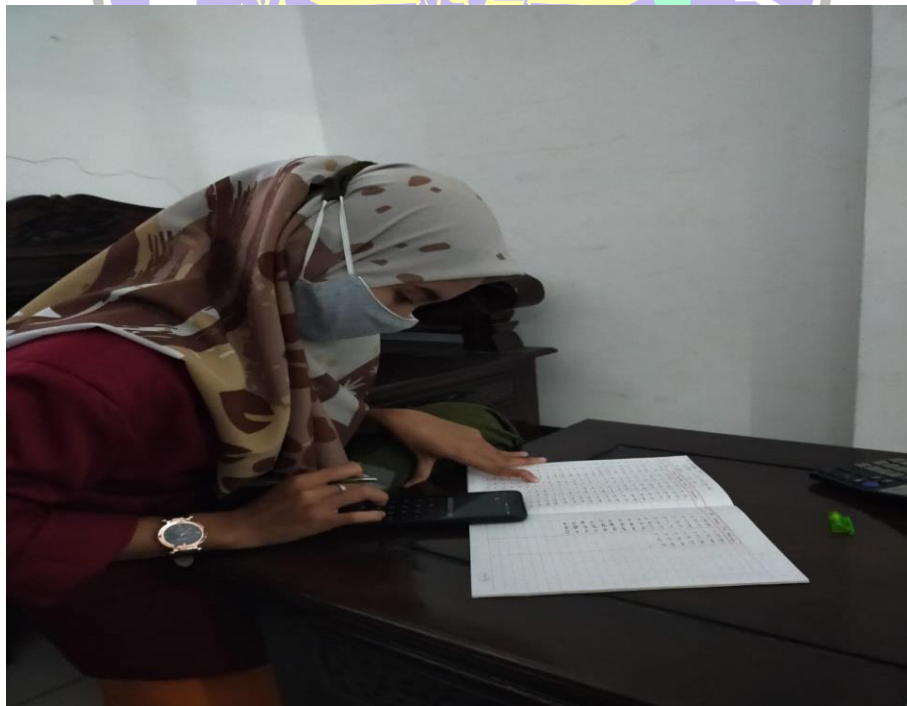

Ket : Foto kegiatan wawancara

7. Bukti dokumentasi pencatatan perediaan manual dan komputerisasi

Tanggal	KETERANGAN Transaksi	Debit	Credit	Saldo
06-02	Saldo			198.375,00
	ke Taswan Kuduwa F	161.100,00		
	ke Pembelian	147.700,00		
	ke Uangmua (saldo)	198.375,00		
	ke Kasir Negeri C	138.000,00		
	ke Jaban Diti	109.900,00		
	ke Ekoran Dinspa F	148.000,00		
	ke E-Fran Perdana I	8.500,00		
	ke Pori Jahn	28.500,00		
	ke Tirta R	59.100,00		
	ke Arta Baga C	362.700,00		
	ke Lotraw Baker	609.900,00		
	ke Roua Arta R	100.000,00		
	Litina Per Roma		300.000,00	
	ke Reoiba Kib		200.000,00	
	ke Uctima core I		137.000,00	
	ke Dora Jahn		10.300,00	
	ke Kocauk Kuduwa Supr I		300.000,00	
	ke Sa Egan Pap		100.000,00	
	ke Enjel Rot		400.000,00	
	ke Indowara Ati F		100.000,00	
	ke Ca Trading		600.000,00	
	ke Jaso Diti	198.375,00		
	Pembelian			
		198.375,00	297.400,00	220.300,00

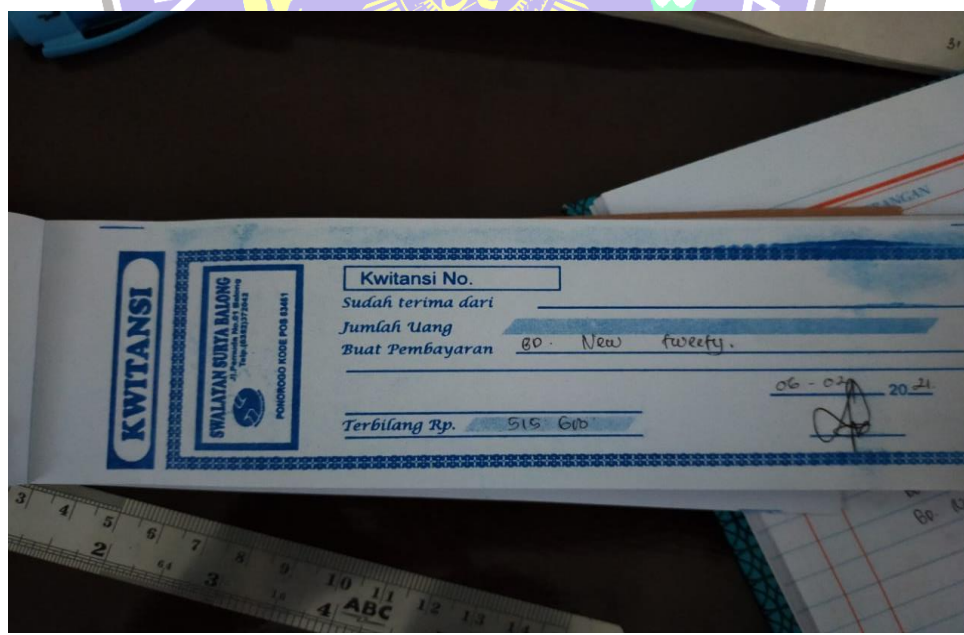

Ket : Foto pencatatan persediaan secara manual

Tgl	Keterangan	Nominal	
01-Jan-21	Penjualan	Rp 3.388.200	
	Bd. Molto		Rp 648.000
	Bd. Victoria		Rp 1.307.600
	Bd. Enjel roti		Rp 130.400
	Bd. Aqua surya		Rp 825.000
	Bd. Lorena bakery		Rp 477.200
02-Jan-21	Penjualan	Rp 6.492.200	
	Bd. Citra		Rp 4.828.500
	Bd. Sari janggelan		Rp 114.000
	Bd. Anita Roti		Rp 125.200
	Bd. Pt. cipta gagasan		Rp 1.424.500
03-Jan-21	Penjualan	Rp 1.211.600	
	Bd. Tirta R. Poci		Rp 196.000
	Bd. Nazar		Rp 392.000
	Bd. Sekawan		
	Kos		Rp 490.600
	Bd. Bk Djaya		Rp 133.000

Ket : Tabel pencatatan perpetual

8. Dokumentasi penilaian persediaan di Swalayan Surya Balong

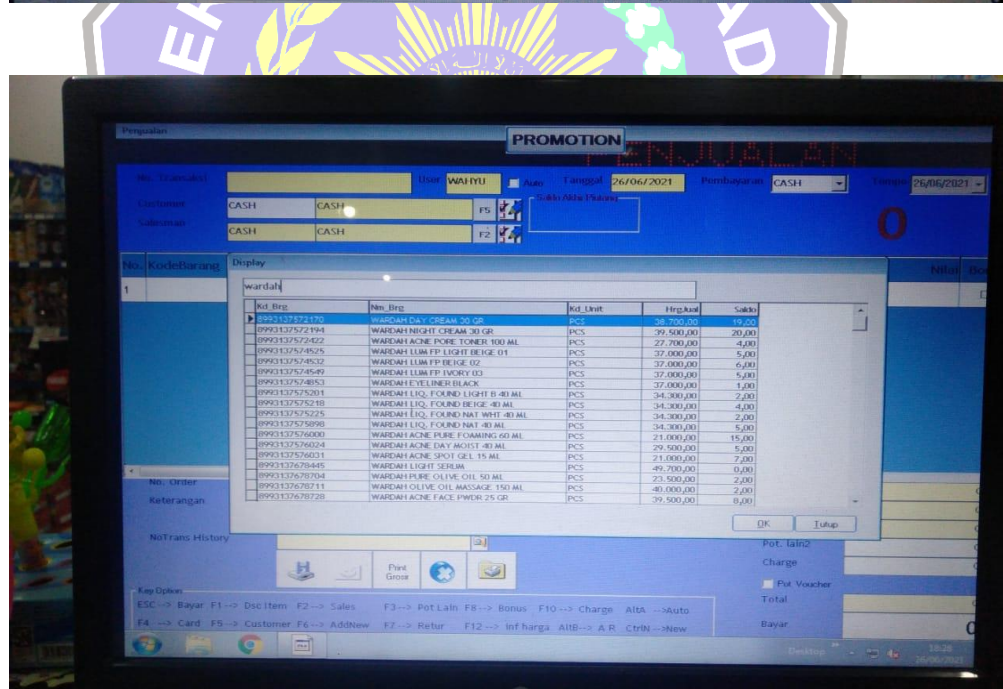
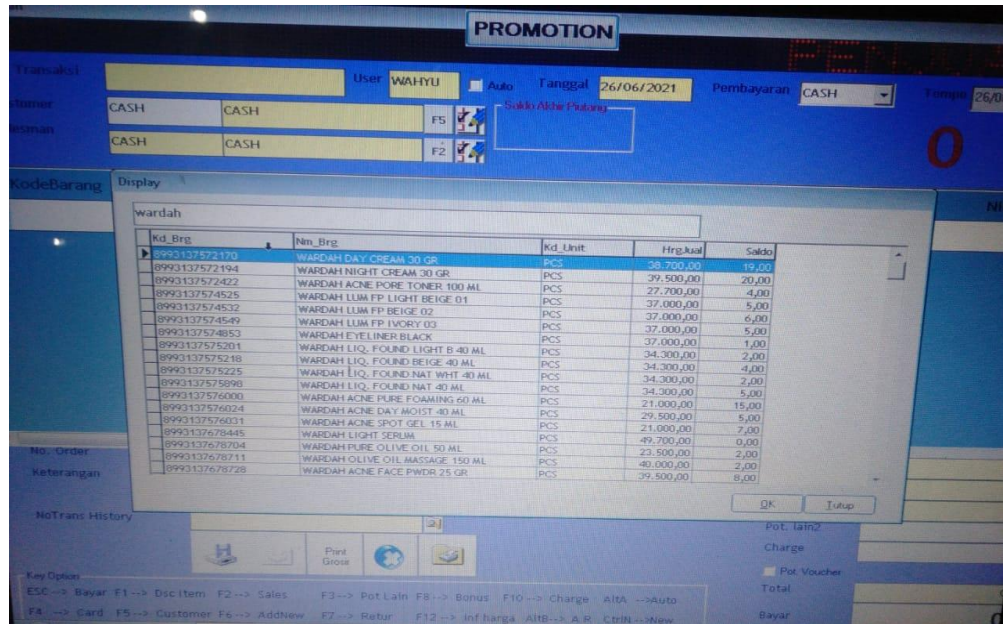

Ket : Penilaian Persediaan di Swalayan Surya Balong

9. Data pembelian dan penjualan persediaan

SWALAYAN SURYA BALONG															
JL. PEMUDA NO 04															
(0352) 372-042															
Tgl Cetak : 31-Jan-2021, 15:41:36 =>Page -1 of 1															
LAPORAN PEMBELIAN PER BARANG															
Periode : 01/01/2021 s/d 31/01/2021															
NO TRANS	Tgl	Alamat	Kd_Brg	NAMA BARANG	Jml	Unit_bsr	HrgJual	DiscItemPrc	N.Jual	Nbeli	laba	Konversi	Kd_uNIT	Nm_Spl	
012021-PBX-00193	14-Jan-21	JIWAN MADIUN	8998866610261	DAIA VIOLET 2	66	PCS	4.158	0,00	274.428	274.428	0	66	PCS	PT. CIPTA GAGAS LESTAR	
012021-PBX-00451	28-Jan-21	JIWAN MADIUN	8998866610261	DAIA VIOLET 2	66	PCS	4.158	0,00	274.428	274.428	0	66	PCS	PT. CIPTA GAGAS LESTAR	
012021-PBX-00053	06-Jan-21		8993496106504	FORTUNE REF I	300	PCS	12.833	0,00	3.850.000	3.900.000	-50.000	300	PCS	CASH	
012021-PBX-00164	13-Jan-21		8993496106504	FORTUNE REF I	300	PCS	12.833	0,00	3.849.999	3.900.000	-50.001	300	PCS	CASH	
012021-PBX-00299	20-Jan-21		8993496106504	FORTUNE REF I	180	PCS	12.833	0,00	2.310.000	2.340.000	-30.000	180	PCS	CASH	
012021-PBX-00453	28-Jan-21		8993496106504	FORTUNE REF I	240	PCS	13.000	0,00	3.120.000	3.120.000	0	240	PCS	CASH	
012021-PBX-00082	07-Jan-21	-	8996001302392	ROMA MALKISI	20	PCS	7.178	0,00	143.550	143.550	0	20	PCS	ROMA / TIRTA RAHARJA	
012021-PBX-00204	14-Jan-21	-	8996001302392	ROMA MALKISI	20	PCS	7.178	0,00	143.550	143.550	0	20	PCS	ROMA / TIRTA RAHARJA	
012021-PBX-00455	28-Jan-21	-	8996001302392	ROMA MALKISI	20	PCS	7.178	0,00	143.550	143.550	0	20	PCS	ROMA / TIRTA RAHARJA	

Ket : Data pembelian bulan januari

SWALAYAN SURYA BALONG															
JL. PEMUDA NO 04															
(0352) 372-042															
Tgl Cetak : 28-Feb-2021, 15:41:36 =>Page -1 of 1															
LAPORAN PEMBELIAN PER BARANG															
Periode : 01/02/2021 s/d 28/02/2021															
NO TRANS	Tgl	Alamat	Kd_Brg	NAMA BARANG	Jml	Unit_bsr	HrgJual	DiscItemPrc	N.Jual	Nbeli	laba	Konversi	Kd_uNIT	Nm_Spl	
2021-PBX-00191	12-Feb-21	JIWAN MADIUN	8998866610	DAIA VIOLET	44	PCS	4.158	0,00	182.952	175.634	7.318	44	PCS	PT. CIPTA GAGAS LESTARI	
2021-PBX-00420	25-Feb-21	JIWAN MADIUN	8998866610	DAIA VIOLET	66	PCS	3.992	0,00	263.451	263.451	0	66	PCS	PT. CIPTA GAGAS LESTARI	
2021-PBX-00057	04-Feb-21		8993496106	FORTUNE REF I	120	PCS	13.125	0,00	1.575.000	1.570.000	5.000	120	PCS	DAYA SURYA SEJAHTERA	
2021-PBX-00174	10-Feb-21		8993496106	FORTUNE REF I	192	PCS	13.167	0,00	2.528.000	2.511.999	16.001	192	PCS	DAYA SURYA SEJAHTERA	
2021-PBX-00274	17-Feb-21		8993496106	FORTUNE REF I	240	PCS	13.250	0,00	3.180.000	3.139.999	40.001	240	PCS	DAYA SURYA SEJAHTERA	
2021-PBX-00283	18-Feb-21	JLN SOEKARNO	8993496106	FORTUNE REF I	600	PCS	13.083	0,00	7.850.000	7.849.998	2	600	PCS	DAYA SURYA SEJAHTERA	
2021-PBX-00181	11-Feb-21	-	8996001302	ROMA MAL	20	PCS	7.178	0,00	143.550	143.550	0	20	PCS	ROMA / TIRTA RAHARJA	

Ket : Data pembelian bulan februari

SWALAYAN SURYA BALONG

JL. PEMUDA NO 04

(0352) 372-042

Tgl Cetak : 28-Feb-2021, 15:41:36 =>Page -1 of 1

LAPORAN PEMBELIAN PER BARANG

Periode : 01/02/2021 s/d 28/02/2021

NO TRANS	Tgl	Alamat	Kd_Brg	NAMA BARANG	Jml	Unit_bsr	Hrg.Jual	DiscltemPrc	N.Jual	Nbeli	laba	Konversi	Kd_uNIT	Nm_Spl
021-PBX-00195	12-Mar-21	JIWAN MADI	8998866610	DAIA VIOLET 29	66	PCS	4.158	0,00	274.428	274.428	0	66	PCS	PT. CIPTA GAGAS LESTARI
021-PBX-00268	17-Mar-21		8993496106	FORTUNE REF 1	120	PCS	13.333	0,00	1.600.000	1.590.000	10.000	120	PCS	DAYA SURYA SEJAHTERA
021-PBX-00300	18-Mar-21	JLN SOEKARNO	8993496106	FORTUNE REF 1	180	PCS	13.167	0,00	2.370.000	2.385.000	-15.000	180	PCS	DAYA SURYA SEJAHTERA
021-PBX-00428	26-Mar-21	JLN SOEKARNO	8993496106	FORTUNE REF 1	120	PCS	13.250	0,00	1.590.000	1.590.000	0	120	PCS	DAYA SURYA SEJAHTERA
021-PBX-00081	04-Mar-21	-	8996001302	ROMA MALKIST	20	PCS	7.178	0,00	143.550	143.550	0	20	PCS	ROMA / TIRTA RAHARJA
021-PBX-00422	26-Mar-21	-	8996001302	ROMA MALKIST	20	PCS	7.178	0,00	143.550	143.550	0	20	PCS	ROMA / TIRTA RAHARJA

Ket : Data pembelian bulan maret



SWALAYAN SURYA BALONG

JL. PEMUDA NO 04

(0352) 372-042

Tgl Cetak : 31-Jan-2021, 15:41:36 =>Page -1 of 1

LAPORAN PENJUALAN PER BARANG

Periode : 01/01/2021 s/d 31/01/2021

NOTRANS	Tgl	Nm_Sales	Nm_Cst	NAMA BAR	Jml	Unit_bsh	HrgJual	N.Jual	Nbell	laba	versi	Kd_un	User	Nm_Spl
J-PJX-02898	14-Jan-21	CASH	CASH	DAIA VIOLE	7	PCS	4.500	31.500	29.106	2.394	7	PCS	WAHYU	PT. CIPTA GAGAS LESTARI
J-PJX-02898	15-Jan-21	CASH	CASH	DAIA VIOLE	3	PCS	4.500	13.500	12.474	1.026	7	PCS	WAHYU	PT. CIPTA GAGAS LESTARI
J-PJX-02898	16-Jan-21	CASH	CASH	DAIA VIOLE	8	PCS	4.500	36.000	33.264	2.736	8	PCS	WAHYU	PT. CIPTA GAGAS LESTARI
J-PJX-02898	17-Jan-21	CASH	CASH	DAIA VIOLE	1	PCS	4.500	4.500	4.158	342	1	PCS	WAHYU	PT. CIPTA GAGAS LESTARI
J-PJX-02898	19-Jan-21	CASH	CASH	DAIA VIOLE	3	PCS	4.500	13.500	12.474	1.026	3	PCS	WAHYU	PT. CIPTA GAGAS LESTARI
J-PJX-02898	20-Jan-21	CASH	CASH	DAIA VIOLE	6	PCS	4.500	27.000	24.948	2.052	6	PCS	WAHYU	PT. CIPTA GAGAS LESTARI
J-PJX-02898	21-Jan-21	CASH	CASH	DAIA VIOLE	1	PCS	4.500	4.500	4.158	342	1	PCS	WAHYU	PT. CIPTA GAGAS LESTARI
J-PJX-02898	22-Jan-21	CASH	CASH	DAIA VIOLE	12	PCS	4.500	54.000	49.896	4.104	12	PCS	WAHYU	PT. CIPTA GAGAS LESTARI
J-PJX-02898	23-Jan-21	CASH	CASH	DAIA VIOLE	1	PCS	4.500	4.500	4.158	342	1	PCS	WAHYU	PT. CIPTA GAGAS LESTARI
J-PJX-02898	24-Jan-21	CASH	CASH	DAIA VIOLE	3	PCS	4.500	13.500	12.474	1.026	3	PCS	WAHYU	PT. CIPTA GAGAS LESTARI
J-PJX-02898	25-Jan-21	CASH	CASH	DAIA VIOLE	5	PCS	4.500	22.500	20.790	1.710	5	PCS	WAHYU	PT. CIPTA GAGAS LESTARI
J-PJX-02898	26-Jan-21	CASH	CASH	DAIA VIOLE	2	PCS	4.500	9.000	8.316	684	2	PCS	WAHYU	PT. CIPTA GAGAS LESTARI
J-PJX-02898	27-Jan-21	CASH	CASH	DAIA VIOLE	7	PCS	4.500	31.500	29.106	2.394	7	PCS	WAHYU	PT. CIPTA GAGAS LESTARI
J-PJX-02898	28-Jan-21	CASH	CASH	DAIA VIOLE	2	PCS	4.500	9.000	8.316	684	2	PCS	WAHYU	PT. CIPTA GAGAS LESTARI
J-PJX-02898	29-Jan-21	CASH	CASH	DAIA VIOLE	5	PCS	4.500	22.500	20.790	1.710	5	PCS	WAHYU	PT. CIPTA GAGAS LESTARI
J-PJX-02898	30-Jan-21	CASH	CASH	DAIA VIOLE	11	PCS	4.500	49.500	45.738	3.762	11	PCS	WAHYU	PT. CIPTA GAGAS LESTARI
J-PJX-02898	31-Jan-21	CASH	CASH	DAIA VIOLE	5	PCS	4.500	22.500	20.790	1.710	5	PCS	WAHYU	PT. CIPTA GAGAS LESTARI
-PJX-00255	02-Jan-21	CASH	CASH	FORTUNE	75	PCS	13.300	997.500	975.000	22.500	75	PCS	WAHYU	CASH
-PJX-00255	03-Jan-21	CASH	CASH	FORTUNE	70	PCS	13.300	931.000	910.000	21.000	70	PCS	WAHYU	CASH
-PJX-00255	04-Jan-21	CASH	CASH	FORTUNE	41	PCS	13.300	545.300	533.000	12.300	41	PCS	WAHYU	CASH
-PJX-00255	07-Jan-21	CASH	CASH	FORTUNE	57	PCS	13.300	758.100	741.000	17.100	57	PCS	WAHYU	CASH
-PJX-00255	08-Jan-21	CASH	CASH	FORTUNE	53	PCS	13.300	704.900	689.000	15.900	53	PCS	WAHYU	CASH
-PJX-00255	09-Jan-21	CASH	CASH	FORTUNE	61	PCS	13.300	811.300	793.000	18.300	61	PCS	WAHYU	CASH
-PJX-00255	10-Jan-21	CASH	CASH	FORTUNE	18	PCS	13.300	239.400	234.000	5.400	18	PCS	WAHYU	CASH
-PJX-00255	11-Jan-21	CASH	CASH	FORTUNE	53	PCS	13.300	704.900	689.000	15.900	53	PCS	WAHYU	CASH
-PJX-00255	12-Jan-21	CASH	CASH	FORTUNE	30	PCS	13.300	399.000	390.000	9.000	30	PCS	WAHYU	CASH
-PJX-00255	13-Jan-21	CASH	CASH	FORTUNE	31	PCS	13.300	412.300	403.000	9.300	31	PCS	WAHYU	CASH
-PJX-00255	14-Jan-21	CASH	CASH	FORTUNE	44	PCS	13.300	585.200	572.000	13.200	44	PCS	WAHYU	CASH
-PJX-00255	15-Jan-21	CASH	CASH	FORTUNE	30	PCS	13.300	399.000	390.000	9.000	30	PCS	WAHYU	CASH
-PJX-00255	16-Jan-21	CASH	CASH	FORTUNE	27	PCS	13.300	359.100	351.000	8.100	27	PCS	WAHYU	CASH
-PJX-00255	17-Jan-21	CASH	CASH	FORTUNE	20	PCS	13.300	266.000	260.000	6.000	20	PCS	WAHYU	CASH
-PJX-00255	18-Jan-21	CASH	CASH	FORTUNE	23	PCS	13.300	305.900	299.000	6.900	23	PCS	WAHYU	CASH
-PJX-00255	19-Jan-21	CASH	CASH	FORTUNE	37	PCS	13.300	492.100	481.000	11.100	37	PCS	WAHYU	CASH
-PJX-00255	20-Jan-21	CASH	CASH	FORTUNE	18	PCS	13.300	239.400	234.000	5.400	18	PCS	WAHYU	CASH
-PJX-00255	21-Jan-21	CASH	CASH	FORTUNE	43	PCS	13.300	571.900	559.000	12.900	43	PCS	WAHYU	CASH
-PJX-00255	22-Jan-21	CASH	CASH	FORTUNE	20	PCS	13.300	266.000	260.000	6.000	20	PCS	WAHYU	CASH
-PJX-00255	23-Jan-21	CASH	CASH	FORTUNE	13	PCS	13.300	172.900	169.000	3.900	13	PCS	WAHYU	CASH
-PJX-00255	24-Jan-21	CASH	CASH	FORTUNE	45	PCS	13.300	598.500	585.000	13.500	45	PCS	WAHYU	CASH
-PJX-00255	25-Jan-21	CASH	CASH	FORTUNE	16	PCS	13.300	212.800	208.000	4.800	16	PCS	WAHYU	CASH
-PJX-00255	26-Jan-21	CASH	CASH	FORTUNE	28	PCS	13.300	372.400	364.000	8.400	28	PCS	WAHYU	CASH
-PJX-00255	27-Jan-21	CASH	CASH	FORTUNE	36	PCS	13.300	478.800	468.000	10.800	36	PCS	WAHYU	CASH
-PJX-00255	28-Jan-21	CASH	CASH	FORTUNE	11	PCS	13.300	146.300	143.000	3.300	11	PCS	WAHYU	CASH
-PJX-00255	29-Jan-21	CASH	CASH	FORTUNE	18	PCS	13.300	239.400	234.000	5.400	18	PCS	WAHYU	CASH
-PJX-00255	30-Jan-21	CASH	CASH	FORTUNE	33	PCS	13.300	438.900	429.000	9.900	33	PCS	WAHYU	CASH
-PJX-00255	31-Jan-21	CASH	CASH	FORTUNE	23	PCS	13.300	305.900	299.000	6.900	23	PCS	WAHYU	CASH

NOTRANS	Tgl	Nm_Sales	Nm_Cst	NAMA BARANG	Jml	Unit_bsr	HrgJual	N.Jual	Nbeli	laba	Konversi	Kd_uNIT	User	Nm_Spl
PJX-01590	08-Jan-21	CASH	CASH	ROMA MALKIST ABON 250 G	1	PCS	8.000	8.000	7.178	822	1	PCS	WAHYU	ROMA / TIRTA RAHARJA
PJX-01590	09-Jan-21	CASH	CASH	ROMA MALKIST ABON 250 G	2	PCS	8.000	16.000	14.356	1.644	2	PCS	WAHYU	ROMA / TIRTA RAHARJA
PJX-01590	10-Jan-21	CASH	CASH	ROMA MALKIST ABON 250 G	4	PCS	8.000	32.000	28.712	3.288	4	PCS	WAHYU	ROMA / TIRTA RAHARJA
PJX-01590	11-Jan-21	CASH	CASH	ROMA MALKIST ABON 250 G	3	PCS	8.000	24.000	21.534	2.466	3	PCS	WAHYU	ROMA / TIRTA RAHARJA
PJX-01590	12-Jan-21	CASH	CASH	ROMA MALKIST ABON 250 G	3	PCS	8.000	24.000	21.534	2.466	3	PCS	WAHYU	ROMA / TIRTA RAHARJA
PJX-01590	13-Jan-21	CASH	CASH	ROMA MALKIST ABON 250 G	2	PCS	8.000	16.000	14.356	1.644	2	PCS	WAHYU	ROMA / TIRTA RAHARJA
PJX-01590	15-Jan-21	CASH	CASH	ROMA MALKIST ABON 250 G	2	PCS	8.000	16.000	14.356	1.644	2	PCS	WAHYU	ROMA / TIRTA RAHARJA
PJX-01590	16-Jan-21	CASH	CASH	ROMA MALKIST ABON 250 G	7	PCS	8.000	56.000	50.246	5.754	7	PCS	WAHYU	ROMA / TIRTA RAHARJA
PJX-01590	17-Jan-21	CASH	CASH	ROMA MALKIST ABON 250 G	1	PCS	8.000	8.000	7.178	822	1	PCS	WAHYU	ROMA / TIRTA RAHARJA
PJX-01590	19-Jan-21	CASH	CASH	ROMA MALKIST ABON 250 G	1	PCS	8.000	8.000	7.178	822	1	PCS	WAHYU	ROMA / TIRTA RAHARJA
PJX-01590	20-Jan-21	CASH	CASH	ROMA MALKIST ABON 250 G	2	PCS	8.000	16.000	14.356	1.644	2	PCS	WAHYU	ROMA / TIRTA RAHARJA
PJX-01590	23-Jan-21	CASH	CASH	ROMA MALKIST ABON 250 G	2	PCS	8.000	16.000	14.356	1.644	2	PCS	WAHYU	ROMA / TIRTA RAHARJA
PJX-01590	25-Jan-21	CASH	CASH	ROMA MALKIST ABON 250 G	1	PCS	8.000	8.000	7.178	822	1	PCS	WAHYU	ROMA / TIRTA RAHARJA
PJX-01590	26-Jan-21	CASH	CASH	ROMA MALKIST ABON 250 G	1	PCS	8.000	8.000	7.178	822	1	PCS	WAHYU	ROMA / TIRTA RAHARJA
PJX-01590	27-Jan-21	CASH	CASH	ROMA MALKIST ABON 250 G	1	PCS	8.000	8.000	7.178	822	1	PCS	WAHYU	ROMA / TIRTA RAHARJA
PJX-01590	18-Jan-21	CASH	CASH	ROMA MALKIST ABON 250 G	2	PCS	8.000	16.000	14.356	1.644	2	PCS	WAHYU	ROMA / TIRTA RAHARJA
PJX-01590	31-Jan-21	CASH	CASH	ROMA MALKIST ABON 250 G	2	PCS	8.000	16.000	14.356	1.644	2	PCS	WAHYU	ROMA / TIRTA RAHARJA

Ket : Data penjualan bulan Januari

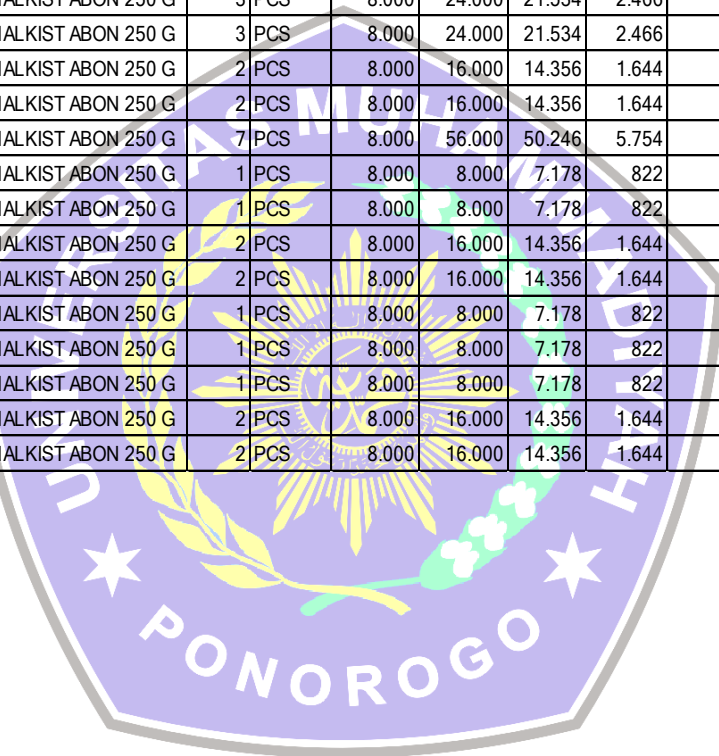

PJX-00025	27-Feb-21	CASH	CASH	FORTUNE	32	PCS	13.500	432.000	418.656	13.344	32	PCS	RATNA	DAYA SURYA SEJAHTERA
PJX-00025	28-Feb-21	CASH	CASH	FORTUNE	14	PCS	13.500	189.000	183.162	5.838	14	PCS	RATNA	DAYA SURYA SEJAHTERA
PJX-00067	01-Feb-21	CASH	CASH	ROMA MAL	5	PCS	8.000	40.000	35.890	4.110	5	PCS	RATNA	ROMA / TIRTA RAHARJA
PJX-00068	02-Feb-21	CASH	CASH	ROMA MAL	2	PCS	8.000	16.000	14.356	1.644	2	PCS	RATNA	ROMA / TIRTA RAHARJA
PJX-00069	03-Feb-21	CASH	CASH	ROMA MAL	3	PCS	8.000	24.000	21.534	2.466	3	PCS	RATNA	ROMA / TIRTA RAHARJA
PJX-00070	04-Feb-21	CASH	CASH	ROMA MAL	6	PCS	8.000	48.000	43.068	4.932	6	PCS	RATNA	ROMA / TIRTA RAHARJA
PJX-00071	05-Feb-21	CASH	CASH	ROMA MAL	3	PCS	8.000	24.000	21.534	2.466	3	PCS	RATNA	ROMA / TIRTA RAHARJA
PJX-00072	06-Feb-21	CASH	CASH	ROMA MAL	3	PCS	8.000	24.000	21.534	2.466	3	PCS	RATNA	ROMA / TIRTA RAHARJA
PJX-00073	09-Feb-21	CASH	CASH	ROMA MAL	1	PCS	8.000	8.000	7.178	822	1	PCS	RATNA	ROMA / TIRTA RAHARJA
PJX-00074	15-Feb-21	CASH	CASH	ROMA MAL	1	PCS	8.000	8.000	7.178	822	1	PCS	RATNA	ROMA / TIRTA RAHARJA
PJX-00075	16-Feb-21	CASH	CASH	ROMA MAL	2	PCS	8.000	16.000	14.356	1.644	2	PCS	RATNA	ROMA / TIRTA RAHARJA
PJX-00076	18-Feb-21	CASH	CASH	ROMA MAL	2	PCS	8.000	16.000	14.356	1.644	2	PCS	RATNA	ROMA / TIRTA RAHARJA
PJX-00077	21-Feb-21	CASH	CASH	ROMA MAL	5	PCS	8.000	40.000	35.890	4.110	5	PCS	RATNA	ROMA / TIRTA RAHARJA
PJX-00078	24-Feb-21	CASH	CASH	ROMA MAL	3	PCS	8.000	24.000	21.534	2.466	3	PCS	RATNA	ROMA / TIRTA RAHARJA
PJX-00079	26-Feb-21	CASH	CASH	ROMA MAL	2	PCS	8.000	16.000	14.356	1.644	2	PCS	RATNA	ROMA / TIRTA RAHARJA
PJX-00080	28-Feb-21	CASH	CASH	ROMA MAL	1	PCS	8.000	8.000	7.178	822	1	PCS	RATNA	ROMA / TIRTA RAHARJA

Ket : Data penjualan bulan Februari

SWALAYAN SURYA BALONG

JL. PEMUDA NO 04

(0352) 372-042

Tgl Cetak : 28-Feb-2021, 15:41:36 =>Page -1 of 1

LAPORAN PENJUALAN PER BARANG

Periode : 01/02/2021 s/d 28/02/2021

NO/TRANS	Tgl	Nm_Sal	Nm_Cst	NAMA BAR	Jml	Unit_bs	HrgJual	N.Jual	Nbeli	laba	konversi	Kd_uNI	User	Nm_Spl
~PJX-00063	01-Feb-21	CASH	CASH	DAIA VIOLI	4	PCS	4.500	18.000	16.632	1.368	4	PCS	RATNA	PT. CIPTA GAGAS LESTARI
~PJX-00063	02-Feb-21	CASH	CASH	DAIA VIOLI	1	PCS	4.500	4.500	4.158	342	1	PCS	RATNA	PT. CIPTA GAGAS LESTARI
~PJX-00063	03-Feb-21	CASH	CASH	DAIA VIOLI	2	PCS	4.500	9.000	8.316	684	2	PCS	RATNA	PT. CIPTA GAGAS LESTARI
~PJX-00063	04-Feb-21	CASH	CASH	DAIA VIOLI	1	PCS	4.500	4.500	4.158	342	1	PCS	RATNA	PT. CIPTA GAGAS LESTARI
~PJX-00063	05-Feb-21	CASH	CASH	DAIA VIOLI	4	PCS	4.500	18.000	16.632	1.368	4	PCS	RATNA	PT. CIPTA GAGAS LESTARI
~PJX-00063	06-Feb-21	CASH	CASH	DAIA VIOLI	9	PCS	4.500	40.500	37.422	3.078	9	PCS	RATNA	PT. CIPTA GAGAS LESTARI
~PJX-00063	07-Feb-21	CASH	CASH	DAIA VIOLI	7	PCS	4.500	31.500	29.106	2.394	7	PCS	RATNA	PT. CIPTA GAGAS LESTARI
~PJX-00063	08-Feb-21	CASH	CASH	DAIA VIOLI	5	PCS	4.500	22.500	20.790	1.710	5	PCS	RATNA	PT. CIPTA GAGAS LESTARI
~PJX-00063	09-Feb-21	CASH	CASH	DAIA VIOLI	1	PCS	4.500	4.500	4.158	342	1	PCS	RATNA	PT. CIPTA GAGAS LESTARI
~PJX-00063	10-Feb-21	CASH	CASH	DAIA VIOLI	5	PCS	4.500	22.500	20.790	1.710	5	PCS	RATNA	PT. CIPTA GAGAS LESTARI
~PJX-00063	11-Feb-21	CASH	CASH	DAIA VIOLI	2	PCS	4.500	9.000	8.316	684	2	PCS	RATNA	PT. CIPTA GAGAS LESTARI
~PJX-00063	12-Feb-21	CASH	CASH	DAIA VIOLI	7	PCS	4.500	31.500	29.106	2.394	7	PCS	RATNA	PT. CIPTA GAGAS LESTARI
~PJX-00063	13-Feb-21	CASH	CASH	DAIA VIOLI	7	PCS	4.500	31.500	29.106	2.394	7	PCS	RATNA	PT. CIPTA GAGAS LESTARI
~PJX-00063	14-Feb-21	CASH	CASH	DAIA VIOLI	5	PCS	4.500	22.500	20.790	1.710	5	PCS	RATNA	PT. CIPTA GAGAS LESTARI
~PJX-00063	15-Feb-21	CASH	CASH	DAIA VIOLI	9	PCS	4.500	40.500	37.422	3.078	9	PCS	RATNA	PT. CIPTA GAGAS LESTARI
~PJX-00063	16-Feb-21	CASH	CASH	DAIA VIOLI	8	PCS	4.500	36.000	33.264	2.736	8	PCS	RATNA	PT. CIPTA GAGAS LESTARI
~PJX-00063	17-Feb-21	CASH	CASH	DAIA VIOLI	9	PCS	4.500	40.500	37.422	3.078	9	PCS	RATNA	PT. CIPTA GAGAS LESTARI
~PJX-00063	18-Feb-21	CASH	CASH	DAIA VIOLI	2	PCS	4.500	9.000	8.316	684	2	PCS	RATNA	PT. CIPTA GAGAS LESTARI
~PJX-00063	19-Feb-21	CASH	CASH	DAIA VIOLI	6	PCS	4.500	27.000	24.948	2.052	6	PCS	RATNA	PT. CIPTA GAGAS LESTARI
~PJX-00063	26-Feb-21	CASH	CASH	DAIA VIOLI	2	PCS	4.500	9.000	8.316	684	2	PCS	RATNA	PT. CIPTA GAGAS LESTARI
~PJX-00063	27-Feb-21	CASH	CASH	DAIA VIOLI	3	PCS	4.500	13.500	12.474	1.026	3	PCS	RATNA	PT. CIPTA GAGAS LESTARI
~PJX-00063	28-Feb-21	CASH	CASH	DAIA VIOLI	6	PCS	4.500	27.000	24.948	2.052	6	PCS	RATNA	PT. CIPTA GAGAS LESTARI
PJX-00025	01-Feb-21	CASH	CASH	FORTUNE	41	PCS	13.500	553.500	536.403	17.097	41	PCS	RATNA	DAYA SURYA SEJAHTERA
PJX-00025	02-Feb-21	CASH	CASH	FORTUNE	10	PCS	13.500	135.000	130.830	4.170	10	PCS	RATNA	DAYA SURYA SEJAHTERA
PJX-00025	03-Feb-21	CASH	CASH	FORTUNE	32	PCS	13.500	432.000	418.656	13.344	32	PCS	RATNA	DAYA SURYA SEJAHTERA
PJX-00025	04-Feb-21	CASH	CASH	FORTUNE	23	PCS	13.500	310.500	300.909	9.591	23	PCS	RATNA	DAYA SURYA SEJAHTERA
PJX-00025	05-Feb-21	CASH	CASH	FORTUNE	59	PCS	13.500	796.500	771.897	24.603	59	PCS	RATNA	DAYA SURYA SEJAHTERA
PJX-00025	06-Feb-21	CASH	CASH	FORTUNE	29	PCS	13.500	391.500	379.407	12.093	29	PCS	RATNA	DAYA SURYA SEJAHTERA
PJX-00025	07-Feb-21	CASH	CASH	FORTUNE	21	PCS	13.500	283.500	274.743	8.757	21	PCS	RATNA	DAYA SURYA SEJAHTERA
PJX-00025	08-Feb-21	CASH	CASH	FORTUNE	54	PCS	13.500	729.000	706.482	22.518	54	PCS	RATNA	DAYA SURYA SEJAHTERA
PJX-00025	09-Feb-21	CASH	CASH	FORTUNE	63	PCS	13.500	850.500	824.229	26.271	63	PCS	RATNA	DAYA SURYA SEJAHTERA
PJX-00025	10-Feb-21	CASH	CASH	FORTUNE	20	PCS	13.500	270.000	261.660	8.340	20	PCS	RATNA	DAYA SURYA SEJAHTERA
PJX-00025	11-Feb-21	CASH	CASH	FORTUNE	34	PCS	13.500	459.000	444.822	14.178	34	PCS	RATNA	DAYA SURYA SEJAHTERA
PJX-00025	12-Feb-21	CASH	CASH	FORTUNE	59	PCS	13.500	796.500	771.897	24.603	59	PCS	RATNA	DAYA SURYA SEJAHTERA
PJX-00025	13-Feb-21	CASH	CASH	FORTUNE	33	PCS	13.500	445.500	431.739	13.761	33	PCS	RATNA	DAYA SURYA SEJAHTERA
PJX-00025	14-Feb-21	CASH	CASH	FORTUNE	11	PCS	13.500	148.500	143.913	4.587	11	PCS	RATNA	DAYA SURYA SEJAHTERA
PJX-00025	15-Feb-21	CASH	CASH	FORTUNE	56	PCS	13.500	756.000	732.648	23.352	56	PCS	RATNA	DAYA SURYA SEJAHTERA
PJX-00025	16-Feb-21	CASH	CASH	FORTUNE	2	PCS	13.500	27.000	26.166	834	2	PCS	RATNA	DAYA SURYA SEJAHTERA
PJX-00025	17-Feb-21	CASH	CASH	FORTUNE	9	PCS	13.500	121.500	117.747	3.753	9	PCS	RATNA	DAYA SURYA SEJAHTERA
PJX-00025	18-Feb-21	CASH	CASH	FORTUNE	3	PCS	13.500	40.500	39.249	1.251	3	PCS	RATNA	DAYA SURYA SEJAHTERA
PJX-00025	19-Feb-21	CASH	CASH	FORTUNE	24	PCS	13.500	324.000	313.992	10.008	24	PCS	RATNA	DAYA SURYA SEJAHTERA
PJX-00025	20-Feb-21	CASH	CASH	FORTUNE	21	PCS	13.500	283.500	274.743	8.757	21	PCS	RATNA	DAYA SURYA SEJAHTERA
PJX-00025	21-Feb-21	CASH	CASH	FORTUNE	30	PCS	13.500	405.000	392.490	12.510	30	PCS	RATNA	DAYA SURYA SEJAHTERA
PJX-00025	22-Feb-21	CASH	CASH	FORTUNE	31	PCS	13.500	418.500	405.573	12.927	31	PCS	RATNA	DAYA SURYA SEJAHTERA
PJX-00025	23-Feb-21	CASH	CASH	FORTUNE	40	PCS	13.500	540.000	523.320	16.680	40	PCS	RATNA	DAYA SURYA SEJAHTERA
PJX-00025	24-Feb-21	CASH	CASH	FORTUNE	26	PCS	13.500	351.000	340.158	10.842	26	PCS	RATNA	DAYA SURYA SEJAHTERA
PJX-00025	25-Feb-21	CASH	CASH	FORTUNE	10	PCS	13.500	135.000	130.830	4.170	10	PCS	RATNA	DAYA SURYA SEJAHTERA
PJX-00025	26-Feb-21	CASH	CASH	FORTUNE	24	PCS	13.500	324.000	313.992	10.008	24	PCS	RATNA	DAYA SURYA SEJAHTERA

JL. PEMUDA NO 04

(0352) 372-042

Tgl Cetak : 31-Mar-2021, 15:41:36 =>Page -1 of 1

LAPORAN PENJUALAN PER BARANG

Periode : 01/03/2021 s/d 31/03/2021

NO TRANS	Tgl	Nm_Sales	Nm_Cst	NAMA BARANG	Jml	Unit_b	HrgJual	N.Jual	Nbeli	laba	versi	Kd_u	User	Nm_Spl
~PJX-00020	01-Mar-21	CASH	CASH	DAIA VIOLET 290	4	PCS	4.500	18.000	16.632	1.368	4	PCS	RATNA	PT. CIPTA GAGAS LESTARI
~PJX-00020	02-Mar-21	CASH	CASH	DAIA VIOLET 290	3	PCS	4.500	13.500	12.474	1.026	3	PCS	RATNA	PT. CIPTA GAGAS LESTARI
~PJX-00020	03-Mar-21	CASH	CASH	DAIA VIOLET 290	5	PCS	4.500	22.500	20.790	1.710	5	PCS	RATNA	PT. CIPTA GAGAS LESTARI
~PJX-00020	04-Mar-21	CASH	CASH	DAIA VIOLET 290	4	PCS	4.500	18.000	16.632	1.368	4	PCS	RATNA	PT. CIPTA GAGAS LESTARI
~PJX-00020	05-Mar-21	CASH	CASH	DAIA VIOLET 290	1	PCS	4.500	4.500	4.158	342	1	PCS	RATNA	PT. CIPTA GAGAS LESTARI
~PJX-00020	06-Mar-21	CASH	CASH	DAIA VIOLET 290	6	PCS	4.500	27.000	24.948	2.052	6	PCS	RATNA	PT. CIPTA GAGAS LESTARI
~PJX-00020	07-Mar-21	CASH	CASH	DAIA VIOLET 290	7	PCS	4.500	31.500	29.106	2.394	7	PCS	RATNA	PT. CIPTA GAGAS LESTARI
~PJX-00020	08-Mar-21	CASH	CASH	DAIA VIOLET 290	5	PCS	4.500	22.500	20.790	1.710	5	PCS	RATNA	PT. CIPTA GAGAS LESTARI
~PJX-00020	09-Mar-21	CASH	CASH	DAIA VIOLET 290	8	PCS	4.500	36.000	33.264	2.736	8	PCS	RATNA	PT. CIPTA GAGAS LESTARI
~PJX-00020	10-Mar-21	CASH	CASH	DAIA VIOLET 290	9	PCS	4.500	40.500	37.422	3.078	9	PCS	RATNA	PT. CIPTA GAGAS LESTARI
~PJX-00020	11-Mar-21	CASH	CASH	DAIA VIOLET 290	2	PCS	4.500	9.000	8.316	684	2	PCS	RATNA	PT. CIPTA GAGAS LESTARI
~PJX-00020	12-Mar-21	CASH	CASH	DAIA VIOLET 290	1	PCS	4.500	4.500	4.158	342	1	PCS	RATNA	PT. CIPTA GAGAS LESTARI
~PJX-00020	15-Mar-21	CASH	CASH	DAIA VIOLET 290	2	PCS	4.500	9.000	8.316	684	2	PCS	RATNA	PT. CIPTA GAGAS LESTARI
~PJX-00020	16-Mar-21	CASH	CASH	DAIA VIOLET 290	5	PCS	4.500	22.500	20.790	1.710	5	PCS	RATNA	PT. CIPTA GAGAS LESTARI
~PJX-00020	17-Mar-21	CASH	CASH	DAIA VIOLET 290	4	PCS	4.500	18.000	16.632	1.368	4	PCS	RATNA	PT. CIPTA GAGAS LESTARI
~PJX-00020	18-Mar-21	CASH	CASH	DAIA VIOLET 290	2	PCS	4.500	9.000	8.316	684	2	PCS	RATNA	PT. CIPTA GAGAS LESTARI
~PJX-00020	19-Mar-21	CASH	CASH	DAIA VIOLET 290	3	PCS	4.500	13.500	12.474	1.026	3	PCS	RATNA	PT. CIPTA GAGAS LESTARI
~PJX-00020	20-Mar-21	CASH	CASH	DAIA VIOLET 290	3	PCS	4.500	13.500	12.474	1.026	3	PCS	RATNA	PT. CIPTA GAGAS LESTARI
~PJX-00020	22-Mar-21	CASH	CASH	DAIA VIOLET 290	4	PCS	4.500	18.000	16.632	1.368	4	PCS	RATNA	PT. CIPTA GAGAS LESTARI
~PJX-00020	23-Mar-21	CASH	CASH	DAIA VIOLET 290	5	PCS	4.500	22.500	20.790	1.710	5	PCS	RATNA	PT. CIPTA GAGAS LESTARI
~PJX-00020	24-Mar-21	CASH	CASH	DAIA VIOLET 290	1	PCS	4.500	4.500	4.158	342	1	PCS	RATNA	PT. CIPTA GAGAS LESTARI
~PJX-00020	25-Mar-21	CASH	CASH	DAIA VIOLET 290	8	PCS	4.500	36.000	33.264	2.736	8	PCS	RATNA	PT. CIPTA GAGAS LESTARI
~PJX-00020	27-Mar-21	CASH	CASH	DAIA VIOLET 290	8	PCS	4.500	36.000	33.264	2.736	8	PCS	RATNA	PT. CIPTA GAGAS LESTARI
~PJX-00020	28-Mar-21	CASH	CASH	DAIA VIOLET 290	3	PCS	4.500	13.500	12.474	1.026	3	PCS	RATNA	PT. CIPTA GAGAS LESTARI
~PJX-00020	29-Mar-21	CASH	CASH	DAIA VIOLET 290	3	PCS	4.500	13.500	12.474	1.026	3	PCS	RATNA	PT. CIPTA GAGAS LESTARI
~PJX-00020	30-Mar-21	CASH	CASH	DAIA VIOLET 290	8	PCS	4.500	36.000	33.264	2.736	8	PCS	RATNA	PT. CIPTA GAGAS LESTARI
~PJX-00021	31-Mar-21	CASH	CASH	DAIA VIOLET 290	3	PCS	4.501	13.503	12.474	1.029	3	PCS	RATNA	PT. CIPTA GAGAS LESTARI
~PJX-00026	01-Mar-21	CASH	CASH	FORTUNE REF 1 L	45	PCS	13.700	616.500	596.250	20.250	45	PCS	RATNA	DAYA SURYA SEJAHTERA
~PJX-00026	02-Mar-21	CASH	CASH	FORTUNE REF 1 L	44	PCS	13.700	602.800	583.000	19.800	44	PCS	RATNA	DAYA SURYA SEJAHTERA
~PJX-00026	03-Mar-21	CASH	CASH	FORTUNE REF 1 L	34	PCS	13.700	465.800	450.500	15.300	34	PCS	RATNA	DAYA SURYA SEJAHTERA
~PJX-00026	04-Mar-21	CASH	CASH	FORTUNE REF 1 L	28	PCS	13.700	383.600	371.000	12.600	28	PCS	RATNA	DAYA SURYA SEJAHTERA
~PJX-00026	05-Mar-21	CASH	CASH	FORTUNE REF 1 L	63	PCS	13.700	863.100	834.750	28.350	63	PCS	RATNA	DAYA SURYA SEJAHTERA
~PJX-00026	06-Mar-21	CASH	CASH	FORTUNE REF 1 L	28	PCS	13.700	383.600	371.000	12.600	28	PCS	RATNA	DAYA SURYA SEJAHTERA
~PJX-00026	07-Mar-21	CASH	CASH	FORTUNE REF 1 L	26	PCS	13.700	356.200	344.500	11.700	26	PCS	RATNA	DAYA SURYA SEJAHTERA
~PJX-00026	08-Mar-21	CASH	CASH	FORTUNE REF 1 L	17	PCS	13.700	232.900	225.250	7.650	17	PCS	RATNA	DAYA SURYA SEJAHTERA
~PJX-00026	09-Mar-21	CASH	CASH	FORTUNE REF 1 L	22	PCS	13.700	301.400	291.500	9.900	22	PCS	RATNA	DAYA SURYA SEJAHTERA
~PJX-00026	10-Mar-21	CASH	CASH	FORTUNE REF 1 L	24	PCS	13.700	328.800	318.000	10.800	24	PCS	RATNA	DAYA SURYA SEJAHTERA
~PJX-00026	11-Mar-21	CASH	CASH	FORTUNE REF 1 L	17	PCS	13.700	232.900	225.250	7.650	17	PCS	RATNA	DAYA SURYA SEJAHTERA
~PJX-00026	12-Mar-21	CASH	CASH	FORTUNE REF 1 L	35	PCS	13.700	479.500	463.750	15.750	35	PCS	RATNA	DAYA SURYA SEJAHTERA
~PJX-00026	13-Mar-21	CASH	CASH	FORTUNE REF 1 L	20	PCS	13.700	274.000	265.000	9.000	20	PCS	RATNA	DAYA SURYA SEJAHTERA
~PJX-00026	14-Mar-21	CASH	CASH	FORTUNE REF 1 L	19	PCS	13.700	260.300	251.750	8.550	19	PCS	RATNA	DAYA SURYA SEJAHTERA
~PJX-00026	15-Mar-21	CASH	CASH	FORTUNE REF 1 L	22	PCS	13.700	301.400	291.500	9.900	22	PCS	RATNA	DAYA SURYA SEJAHTERA
~PJX-00026	16-Mar-21	CASH	CASH	FORTUNE REF 1 L	16	PCS	13.700	219.200	212.000	7.200	16	PCS	RATNA	DAYA SURYA SEJAHTERA
~PJX-00026	17-Mar-21	CASH	CASH	FORTUNE REF 1 L	12	PCS	13.700	164.400	159.000	5.400	12	PCS	RATNA	DAYA SURYA SEJAHTERA
~PJX-00026	18-Mar-21	CASH	CASH	FORTUNE REF 1 L	72	PCS	13.700	986.400	954.000	32.400	72	PCS	RATNA	DAYA SURYA SEJAHTERA
~PJX-00026	19-Mar-21	CASH	CASH	FORTUNE REF 1 L	22	PCS	13.700	301.400	291.500	9.900	22	PCS	RATNA	DAYA SURYA SEJAHTERA
~PJX-00026	20-Mar-21	CASH	CASH	FORTUNE REF 1 L	31	PCS	13.700	424.700	410.750	13.950	31	PCS	RATNA	DAYA SURYA SEJAHTERA
~PJX-00026	21-Mar-21	CASH	CASH	FORTUNE REF 1 L	47	PCS	13.700	643.900	622.750	21.150	47	PCS	RATNA	DAYA SURYA SEJAHTERA
~PJX-00026	22-Mar-21	CASH	CASH	FORTUNE REF 1 L	18	PCS	13.700	246.600	238.500	8.100	18	PCS	RATNA	DAYA SURYA SEJAHTERA

A-PJX-00026	23-Mar-21	CASH	CASH	FORTUNE REF 1 L	19	PCS	13.700	260.300	251.750	8.550	19	PCS	RATNA	DAYA SURYA SEJAHTERA
A-PJX-00026	24-Mar-21	CASH	CASH	FORTUNE REF 1 L	14	PCS	13.700	191.800	185.500	6.300	14	PCS	RATNA	DAYA SURYA SEJAHTERA
A-PJX-00026	25-Mar-21	CASH	CASH	FORTUNE REF 1 L	66	PCS	13.700	904.200	874.500	29.700	66	PCS	RATNA	DAYA SURYA SEJAHTERA
A-PJX-00026	26-Mar-21	CASH	CASH	FORTUNE REF 1 L	20	PCS	13.700	274.000	265.000	9.000	20	PCS	RATNA	DAYA SURYA SEJAHTERA
A-PJX-00026	27-Mar-21	CASH	CASH	FORTUNE REF 1 L	25	PCS	13.700	342.500	331.250	11.250	25	PCS	RATNA	DAYA SURYA SEJAHTERA
A-PJX-00026	28-Mar-21	CASH	CASH	FORTUNE REF 1 L	41	PCS	13.700	561.700	543.250	18.450	41	PCS	RATNA	DAYA SURYA SEJAHTERA
A-PJX-00026	29-Mar-21	CASH	CASH	FORTUNE REF 1 L	11	PCS	13.700	150.700	145.750	4.950	11	PCS	RATNA	DAYA SURYA SEJAHTERA
A-PJX-00026	30-Mar-21	CASH	CASH	FORTUNE REF 1 L	26	PCS	13.700	356.200	344.500	11.700	26	PCS	RATNA	DAYA SURYA SEJAHTERA
A-PJX-00026	31-Mar-21	CASH	CASH	FORTUNE REF 1 L	23	PCS	13.700	315.100	304.750	10.350	23	PCS	RATNA	DAYA SURYA SEJAHTERA
A-PJX-00949	05-Mar-21	CASH	CASH	ROMA MALKIST	1	PCS	8.000	8.000	7.178	822	1	PCS	RATNA	ROMA / TIRTA RAHARJA
A-PJX-00950	07-Mar-21	CASH	CASH	ROMA MALKIST	1	PCS	8.000	8.000	7.178	822	2	PCS	RATNA	ROMA / TIRTA RAHARJA
A-PJX-00951	15-Mar-21	CASH	CASH	ROMA MALKIST	1	PCS	8.000	8.000	7.178	822	3	PCS	RATNA	ROMA / TIRTA RAHARJA
A-PJX-00952	16-Mar-21	CASH	CASH	ROMA MALKIST	2	PCS	8.000	16.000	14.356	1.644	2	PCS	RATNA	ROMA / TIRTA RAHARJA
A-PJX-00953	18-Mar-21	CASH	CASH	ROMA MALKIST	1	PCS	8.000	8.000	7.178	822	1	PCS	RATNA	ROMA / TIRTA RAHARJA
A-PJX-00954	19-Mar-21	CASH	CASH	ROMA MALKIST	1	PCS	8.000	8.000	7.178	822	1	PCS	RATNA	ROMA / TIRTA RAHARJA
A-PJX-00955	20-Mar-21	CASH	CASH	ROMA MALKIST	1	PCS	8.000	8.000	7.178	822	1	PCS	RATNA	ROMA / TIRTA RAHARJA
A-PJX-00956	23-Mar-21	CASH	CASH	ROMA MALKIST	1	PCS	8.000	8.000	7.178	822	1	PCS	RATNA	ROMA / TIRTA RAHARJA
A-PJX-00957	24-Mar-21	CASH	CASH	ROMA MALKIST	1	PCS	8.000	8.000	7.178	822	1	PCS	RATNA	ROMA / TIRTA RAHARJA
A-PJX-00958	25-Mar-21	CASH	CASH	ROMA MALKIST	1	PCS	8.000	8.000	7.178	822	1	PCS	RATNA	ROMA / TIRTA RAHARJA
A-PJX-00959	26-Mar-21	CASH	CASH	ROMA MALKIST	2	PCS	8.000	16.000	14.356	1.644	1	PCS	RATNA	ROMA / TIRTA RAHARJA
A-PJX-00960	27-Mar-21	CASH	CASH	ROMA MALKIST	2	PCS	8.000	16.000	14.356	1.644	2	PCS	RATNA	ROMA / TIRTA RAHARJA
A-PJX-00961	28-Mar-21	CASH	CASH	ROMA MALKIST	2	PCS	8.000	16.000	14.356	1.644	1	PCS	RATNA	ROMA / TIRTA RAHARJA

Ket : Data penjualan bulan Maret



UNIVERSITAS MUHAMMADIYAH PONOROGO
FAKULTAS EKONOMI

Jl. Budi Utomo No. 10 Ponorogo 63471 Jawa Timur Indonesia
Telp (0352) 481124, Fax. (0352) 461796, e-mail : akademik@umpo.ac.id Website :www.umpo.ac.id
Akreditasi Institusi B oleh BAN-PT
(SK Nomor : 77/SK/BAN-PT/Ak-PPJ/PT/IV/2020)

BERITA ACARA BIMBINGAN SKRIPSI

1. Nama Mahasiswa : LAILATUS SANGADAH
2. NIM : 18430459
3. Jurusan : D3 Akuntansi
4. Bidang : Akuntansi Persediaan
5. Alamat : RT/Rw 02/05 Dsn. Jati Ds. Kedungbendo Kec. Arjosari Kab. Pacitan
6. Judul Skripsi : Perhitungan Persediaan Barang Dagang Dengan Metode FIFO Pada Swalayan Surya Balong (Studi Kasus Pada Swalayan Surya Balong Ponorogo)
7. Masa Pembimbingan : Februari 2021. s/d Januari 2022
8. Tanggal Mengajukan Skripsi : 29 Maret 2021
9. Konsultasi : -

Tanggal Disetujui	BAB	Paraf Pembimbing
4 Mei 2021	Revisi Proposal	
8 Juni 2021	Revisi proposal	
12 Juni 2021	ACC proposal	
15 Juni 2021	Revisi BAB 1-3	
18 Juni 2021	ACC Bab 1-3	
21 Juni 2021	Revisi BAB 4	
26 Juni 2021	Revisi BAB 4	
1 Juli 2021	Revisi BAB 4	
7 Juli 2021	Revisi BAB 4	
12 Juli 2021	Revisi BAB 4	
13 Juli 2021	ACC BAB 1-5	



SWALAYAN " SURYA " BALONG

Alamat: Jalan Pemuda 04 BALONG PONOROGO
Telp (0352) 372042 email : surya_balong@yahoo.com

No : 08/SSB/VIII/2021

Balong, 19 Dzulqa'adah 1442 H

Lam. : -

30 Juni 2021 M

H a l : **Permohonan Penelitian**

Kepada Yth Bapak/ Ibu Dekan Fakultas Ekonomi
Universitas Muhammadiyah Ponorogo
Di Tempat.

Assalamu'alaikum Wr. Wb.

Berdasarkan surat yang diajukan kepada Swalayan Surya Balong menyatakan bahwa mahasiswa dibawah ini :

Nama : Lailatus Sangadah
Prodi/ Fakultas : D3 Akuntansi / Fakultas Ekonomi Universitas Muhammadiyah Ponorogo
Judul : Penerapan Perhitungan Persediaan Barang Dagang Dengan Metode FIFO (Studi Kasus Pada Swalayan Surya Balong)

Dengan hal ini pihak Swalayan Surya Balong mengizinkan mahasiswa tersebut untuk melakukan penelitian di Swalayan Surya Balong. Demikian surat ini mohon digunakan untuk sebagaimana mestinya.

Wassalamualaikum Wr.Wb

Direktur, Swalayan Surya Balong

AL FALAKHU MUKTI HIDAYAT



UNIVERSITAS MUHAMMADIYAH PONOROGO
FAKULTAS EKONOMI

Jl. Budi Utomo No. 10 Ponorogo 63471 Jawa Timur Indonesia
Telp (0352) 481124, Fax. (0352) 461796, e-mail : akademik@umpo.ac.id Website: www.umpo.ac.id
Akreditasi Institusi B oleh BAN-PT
(SK Nomor : 77/SK/BAN-PT/Ak-PPJ/PT/IV/2020)

Nomor : 821/IV.4/PN/2021
Hal : Ijin Penelitian

Ponorogo, 22 Juni 2021

Kepada :
Yth. Direktur Swalayan Surya Balong
Jl. Pemuda No. 04 Balong Ponorogo

Assalaamualaikum wr. wb.

Yang bertanda tangan di bawah ini :

Nama : SLAMET SANTOSO, SE, M.Si
NIK : 19701016 199904 12
Jabatan : Wakil Dekan Fakultas Ekonomi
Universitas Muhammadiyah Ponorogo

Menerangkan bahwa mahasiswa :

Nama : LAILATUS SANGADAH
NIM : 18430459
Semester : VI (ENAM)
Jurusan : D3 Akuntansi
No. HP : 082245586133
Lokasi/Objek : Swalayan Surya Balong
Jl. Pemuda No . 04 Balong Ponorogo, Jawa Timur
Lama Penelitian : 1 Bulan
Bidang : Akuntansi Persediaan
Judul Skripsi : Penerapan Perhitungan Persediaan Barang Dagang Dengan Metode
FIFO (Studi Kasus Pada Swalayan Surya Balong Ponorogo)

Adalah benar-benar mahasiswa Fakultas Ekonomi Universitas Muhammadiyah Ponorogo. Dalam hal ini mohon diberi kesempatan untuk mengadakan penelitian pada Instansi/Perusahaan yang Bapak/Ibu Pimpinan guna melaksanakan tugas skripsi.

Demikian atas perhatian dan kerjasamanya, kami sampaikan terima kasih.

Wassalaamualaikum wr. wb.



Wakil Dekan,

SLAMET SANTOSO, SE, M.Si
NIK. 19701016 199904 12