





Lampiran 1
Surat Izin Penelitian



UNIVERSITAS MUHAMMADIYAH PONOROGO

FAKULTAS EKONOMI

Jl. Budi Utomo No. 10 Ponorogo 63471 Jawa Timur Indonesia
Telp (0352) 481124, Fax. (0352) 461796, e-mail : akademik@umpo.ac.id Website: www.umpo.ac.id
Akreditasi Institusi B oleh BAN-PT
(SK Nomor : 77/SK/BAN-PT/Ak-PPJ/PT/IV/2020)

Nomor : 273/IV.4/PN/2021
Hal : Ijin Penelitian

Ponorogo, 1 Februari 2021

Kepada :

Yth. Kepala Badan Kesatuan dan Politik Kabupaten Ponorogo
Jl. Aloon-Aloon Utara No. 6, Kabupaten Ponorogo, Jawa Timur 63413

Assalaamualaikum wr. wb.

Yang bertandatangan di bawah ini :

Nama : SLAMET SANTOSO, SE, M.Si
NIK : 19701016 199904 12
Jabatan : Wakil Dekan Fakultas Ekonomi
Universitas Muhammadiyah Ponorogo

Menerangkan bahwa mahasiswa :

Nama : ANISA UL'HASANAH
NIM : 17441378
Semester : Tujuh (VII)
Jurusan : Akuntansi-S1
No. HP : 085204994526
Lokasi/Objek : Badan Pendapatan Pengelolaan Keuangan dan Aset Daerah (BPPKAD)
Kabupaten Ponorogo
Lama Penelitian : 3 Bulan
Bidang : Akuntansi Pemerintahan
Judul Skripsi : Analisis Efektivitas, Trend, dan Kontribusi Pajak Serta Retribusi Daerah
Terhadap Pendapatan Asli Daerah (PAD) Di Kabupaten Ponorogo Tahun
2016-2020

Adalah benar-benar mahasiswa Fakultas Ekonomi Universitas Muhammadiyah Ponorogo. Dalam hal ini mohon diberi kesempatan untuk mengadakan penelitian pada Instansi/Perusahaan yang Bapak/Ibu Pimpin guna melaksanakan tugas skripsi.

Demikian atas perhatian dan kerjasamanya, kami sampaikan terima kasih.

Wassalaamualaikum wr. wb.

Wakil Dekan,

SLAMET SANTOSO, SE, M.Si
NIK: 19701016 199904 12



PEMERINTAH KABUPATEN PONOROGO
BADAN KESATUAN BANGSA DAN POLITIK
Jalan Aloon-aloon Utara Nomor 6 Telepon (0352) 483852
PONOROGO

Kode Pos 63413

REKOMENDASI

Nomor : 072 / 70 / 405.28 / 2021

Berdasarkan surat dari Dekan Fakultas Ekonomi Universitas Muhammadiyah Ponorogo, tanggal 1 Februari 2021, Nomor: 273/IV.4/PN/2021, Perihal Permohonan Ijin Penelitian.

Dengan ini Kepala Badan Kesatuan Bangsa Dan Politik Kabupaten Ponorogo Memberikan Rekomendasi Kepada :

Nama Peneliti : **ANISA UL'HASANAH**
Mhs. Fakultas Ekonomi Universitas Muhammadiyah Ponorogo.
Alamat : JL. WALISONGO RT. 001 / RW. 001 Desa/Kel Kauman Kec. Kauman Kab. Ponorogo
Thema/Acara Survey/Research/ PKL/Pengumpulan Data/Magang : **" Analisis Efektifitas, Trend, dan Kontribusi Pajak Serta Retribusi Daerah Terhadap Pendapatan Asli Daerah (PAD) Di Kabupaten Ponorogo Tahun 2016-2020 "**.
Daerah/Tempat dilakukan PKN/ Survey/Pengumpulan Data : Badan Pendapatan Pengelolaan Keuangan dan Aset Daerah (BPPKAD) Kabupaten Ponorogo
Tujuan Penelitian : Tugas Skripsi
Lamanya : 3 (Tiga) Bulan Mulai Tanggal Surat Dikeluarkan.
Bidang Penelitian / Magang/PKL : Akuntansi-S1
Status Penelitian : Baru
Nama Penanggung Jawab / Koordinator Penelitian : **SLAMET SANTOSO, SE., M.Si.**
Wakil Dekan Fakultas Ekonomi UNMUH Ponorogo
Anggota / Peserta : -
Nama Lembaga : Universitas Muhammadiyah Ponorogo.

Dengan ketentuan-ketentuan sebagai berikut:

1. Harus Melaksanakan Protokol Kesehatan Covid 19 ;
2. Dalam jangka waktu 1 X 24 jam setelah tiba ditempat yang dituju diwajibkan melaporkan kedatangannya kepada Camat setempat;
3. Mentaati ketentuan- ketentuan yang berlaku dalam Daerah Hukum Pemerintah setempat;
4. Menjaga tata tertib, keamanan, kesopanan dan kesusilaan serta menghindari pernyataan baik dengan lisan ataupun tulisan / lukisan yang dapat melukai / menyinggung perasaan atau menghina Agama, Bangsa dan Negara dari suatu golongan penduduk;
5. Tidak diperkenankan menjalankan kegiatan-kegiatan diluar ketentuan-ketentuan yang telah ditetapkan seperti tersebut diatas;
6. Setelah berakhirnya dilakukan Survey / Research / PKL diwajibkan terlebih dahulu melaporkan kepada Pejabat Pemerintah setempat mengenai selesainya pelaksanaan Survey / Research / PKL, sebelum meninggalkan daerah tempat Survey / Research / PKL;
7. Dalam jangka waktu 1 (satu) bulan setelah selesai dilakukan Survey / Research / PKL diwajibkan memberikan laporan tentang pelaksanaan dan hasil-hasilnya kepada:
- Kepala Badan Kesatuan Bangsa Dan Politik Kabupaten Ponorogo;
8. Surat Keterangan ini akan dinyatakan tidak berlaku apabila ternyata bahwa pemegang Surat Keterangan ini tidak memenuhi ketentuan-ketentuan sebagaimana tersebut diatas.

Demikian untuk menjadikan perhatian dan guna seperlunya.

Ponorogo 02 Februari 2021

a.n. KEPALA BADAN KESATUAN BANGSA DAN POLITIK
KABUPATEN PONOROGO

Kabid. Sospol

KARJI, SH

Penata Tingkat I

NIP. 19631023 198603 1 020

Tembusan :

Yth. Dekan Fakultas Ekonomi
UNMUH Ponorogo.



Lampiran 2

Data Laporan Realisasi

Anggaran Pendapatan Daerah

Tahun 2016



PEMERINTAH KABUPATEN PONOROGO
LAPORAN REALISASI ANGGARAN PENDAPATAN DAN BELANJA DAERAH

periode 1 Januari s.d 31 Desember 2016

KODE REKENING	URAIAN	ANGGARAN	REALISASI			LEBI
			s/d PERIODE LALU	PERIODE INI	TOTAL	
4	PENDAPATAN - LRA	2.108.777.984.508,57	0,00	2.026.630.853.798,86	2.026.630.853.798,86	
4 . 1	PENDAPATAN ASLI DAERAH (PAD) - LRA	223.153.364.741,00	0,00	240.111.321.573,88	240.111.321.573,88	
4 . 1 . 1	Pendapatan Pajak Daerah - LRA	53.832.060.000,00	0,00	63.109.161.849,35	63.109.161.849,35	
4 . 1 . 1 . 06	Pajak Hotel - LRA	760.000.000,00	0,00	937.243.907,00	937.243.907,00	
4 . 1 . 1 . 06 . 01	Hotel - LRA	740.000.000,00	0,00	907.919.067,00	907.919.067,00	
4 . 1 . 1 . 06 . 03	Losmen - LRA	20.000.000,00	0,00	29.324.840,00	29.324.840,00	
4 . 1 . 1 . 07	Pajak Restoran - LRA	2.495.000.000,00	0,00	3.869.566.999,00	3.869.566.999,00	
4 . 1 . 1 . 07 . 01	Restoran - LRA	680.000.000,00	0,00	917.091.703,00	917.091.703,00	
4 . 1 . 1 . 07 . 05	Warung - LRA	15.000.000,00	0,00	18.128.380,00	18.128.380,00	
4 . 1 . 1 . 07 . 07	Jasa Boga/ Katering - LRA	1.800.000.000,00	0,00	2.934.346.916,00	2.934.346.916,00	
4 . 1 . 1 . 08	Pajak Hiburan - LRA	1.064.560.000,00	0,00	1.213.399.569,00	1.213.399.569,00	
4 . 1 . 1 . 08 . 01	Tontonan Film/Bioskop - LRA	680.000.000,00	0,00	806.407.754,00	806.407.754,00	
4 . 1 . 1 . 08 . 05	Diskotik, Karaoke, Klub Malam dan Sejenisnya - LRA	270.000.000,00	0,00	287.844.012,00	287.844.012,00	
4 . 1 . 1 . 08 . 12	Hari raya - LRA	24.560.000,00	0,00	25.632.000,00	25.632.000,00	
4 . 1 . 1 . 08 . 14	Insidentil - LRA	90.000.000,00	0,00	93.515.803,00	93.515.803,00	
4 . 1 . 1 . 09	Pajak Reklame - LRA	920.000.000,00	0,00	1.012.630.101,00	1.012.630.101,00	
4 . 1 . 1 . 09 . 01	Reklame Papan/Billboard/Videotron/Megatron - LRA	800.000.000,00	0,00	890.619.324,00	890.619.324,00	
4 . 1 . 1 . 09 . 02	Reklame Kain - LRA	120.000.000,00	0,00	122.010.777,00	122.010.777,00	
4 . 1 . 1 . 10	Pajak Penerangan Jalan - LRA	17.000.000.000,00	0,00	18.611.219.265,00	18.611.219.265,00	
4 . 1 . 1 . 10 . 02	Pajak Penerangan Jalan Sumber Lain - LRA	17.000.000.000,00	0,00	18.611.219.265,00	18.611.219.265,00	
4 . 1 . 1 . 11	Pajak Parkir - LRA	220.000.000,00	0,00	229.937.300,00	229.937.300,00	
4 . 1 . 1 . 11 . 01	Pajak Parkir - LRA	220.000.000,00	0,00	229.937.300,00	229.937.300,00	
4 . 1 . 1 . 12	Pajak Air Tanah - LRA	100.000.000,00	0,00	141.364.537,00	141.364.537,00	
4 . 1 . 1 . 12 . 01	Pajak Air Tanah - LRA	100.000.000,00	0,00	141.364.537,00	141.364.537,00	
4 . 1 . 1 . 14	Pajak Mineral Bukan Logam dan Batuan - LRA	522.500.000,00	0,00	674.755.716,00	674.755.716,00	
4 . 1 . 1 . 14 . 04	Batu Kapur - LRA	22.500.000,00	0,00	15.032.928,00	15.032.928,00	
4 . 1 . 1 . 14 . 23	Pasir dan kerikil - LRA	500.000.000,00	0,00	659.722.788,00	659.722.788,00	
4 . 1 . 1 . 15	Pajak Bumi dan Bangunan Pedesaan dan Perkotaan - LRA	25.000.000.000,00	0,00	26.667.346.053,00	26.667.346.053,00	
4 . 1 . 1 . 15 . 01	Pajak Bumi dan Bangunan Pedesaan dan Perkotaan - LRA	25.000.000.000,00	0,00	26.667.346.053,00	26.667.346.053,00	

KODE REKENING	URAIAN	ANGGARAN	REALISASI			LEBI
			s/d PERIODE LALU	PERIODE INI	TOTAL	
4 . 1 . 1 . 16	Bea Perolehan Hak Atas Tanah dan Bangunan (BPHTB) - LRA	5.750.000.000,00	0,00	9.751.698.402,35	9.751.698.402,35	
4 . 1 . 1 . 16 . 01	BPHTB - Pemindahan Hak - LRA	5.750.000.000,00	0,00	9.751.698.402,35	9.751.698.402,35	
4 . 1 . 1 . 16 . 02	BPHTB - Pemberian Hak Baru - LRA	0,00	0,00	0,00	0,00	
4 . 1 . 1 . 17	Pajak Lingkungan - LRA	0,00	0,00	0,00	0,00	
4 . 1 . 1 . 17 . 01	Pajak Lingkungan - LRA	0,00	0,00	0,00	0,00	
4 . 1 . 2	Pendapatan Retribusi Daerah - LRA	9.192.620.000,00	0,00	9.584.997.879,00	9.584.997.879,00	
4 . 1 . 2 . 01	Retribusi Pelayanan Kesehatan - LRA	65.000.000,00	0,00	65.638.000,00	65.638.000,00	
4 . 1 . 2 . 01 . 06	Tempat Pelayanan Kesehatan Lainnya yang Sejenis yang Dimiliki dan/atau Dikelola oleh Pemda - LRA	65.000.000,00	0,00	65.638.000,00	65.638.000,00	
4 . 1 . 2 . 02	Retribusi Pelayanan Persampahan/ Kebersihan - LRA	169.827.000,00	0,00	181.401.800,00	181.401.800,00	
4 . 1 . 2 . 02 . 01	Pengambilan/Pengumpulan Sampah dari Sumbernya ke Lokasi Pembuangan Sementara - LRA	169.827.000,00	0,00	181.401.800,00	181.401.800,00	
4 . 1 . 2 . 04	Retribusi Pelayanan Pemakaman dan Pengabuan Mayat - LRA	6.650.000,00	0,00	1.330.000,00	1.330.000,00	
4 . 1 . 2 . 04 . 02	Sewa Tempat Pemakaman atau Pembakaran/Pengabuan Mayat - LRA	6.650.000,00	0,00	1.330.000,00	1.330.000,00	
4 . 1 . 2 . 05	Retribusi Pelayanan Parkir di Tepi Jalan Umum - LRA	800.000.000,00	0,00	519.190.500,00	519.190.500,00	
4 . 1 . 2 . 05 . 01	Penyediaan Pelayanan Parkir di Tepi Jalan Umum - LRA	800.000.000,00	0,00	519.190.500,00	519.190.500,00	
4 . 1 . 2 . 06	Retribusi Pelayanan Pasar - LRA	2.037.500.000,00	0,00	2.040.474.400,00	2.040.474.400,00	
4 . 1 . 2 . 06 . 01	Retribusi Pelayanan Pasar - Pelataran - LRA	670.956.000,00	0,00	672.711.800,00	672.711.800,00	
4 . 1 . 2 . 06 . 02	Retribusi Pelayanan Pasar - Los - LRA	990.186.000,00	0,00	990.402.200,00	990.402.200,00	
4 . 1 . 2 . 06 . 03	Retribusi Pelayanan Pasar - Kios - LRA	376.358.000,00	0,00	377.360.400,00	377.360.400,00	
4 . 1 . 2 . 07	Retribusi Pengujian Kendaraan Bermotor - LRA	384.275.000,00	0,00	555.374.800,00	555.374.800,00	
4 . 1 . 2 . 07 . 03	Retribusi PKB - Mobil Penumpang - Minibus - LRA	2.500.000,00	0,00	3.059.200,00	3.059.200,00	
4 . 1 . 2 . 07 . 04	Retribusi PKB - Mobil Bus - Microbus - LRA	16.500.000,00	0,00	20.826.900,00	20.826.900,00	
4 . 1 . 2 . 07 . 05	Retribusi PKB - Mobil Bus - Bus - LRA	7.500.000,00	0,00	9.999.300,00	9.999.300,00	
4 . 1 . 2 . 07 . 06	Retribusi PKB - Mobil Barang/ Beban - Pick Up - LRA	210.000.000,00	0,00	353.304.400,00	353.304.400,00	
4 . 1 . 2 . 07 . 07	Retribusi PKB - Mobil Barang/ Beban - Light Truck - LRA	32.500.000,00	0,00	27.315.700,00	27.315.700,00	
4 . 1 . 2 . 07 . 08	Retribusi PKB - Mobil Barang/ Beban - Truck - LRA	115.275.000,00	0,00	140.869.300,00	140.869.300,00	
4 . 1 . 2 . 08	Retribusi Pemeriksaan Alat Pemadam Kebakaran - LRA	2.200.000,00	0,00	2.200.000,00	2.200.000,00	
4 . 1 . 2 . 08 . 01	Pelayanan Pemeriksaan dan/atau Pengujian Alat Pemadam Kebakaran - LRA	2.200.000,00	0,00	2.200.000,00	2.200.000,00	
4 . 1 . 2 . 10	Retribusi Penyediaan dan/atau Penyedotan Kakus - LRA	93.956.000,00	0,00	94.181.000,00	94.181.000,00	
4 . 1 . 2 . 10 . 01	Penyediaan dan/atau Penyedotan Kakus - LRA	93.956.000,00	0,00	94.181.000,00	94.181.000,00	
4 . 1 . 2 . 15	Retribusi Pemakaian Kekayaan Daerah - LRA	3.292.613.000,00	0,00	3.500.618.429,00	3.500.618.429,00	

KODE REKENING	URAIAN	ANGGARAN	REALISASI			LEBI
			s/d PERIODE LALU	PERIODE INI	TOTAL	
4 . 1 . 2 . 15 . 01	Penyewaan Tanah dan Bangunan - LRA	3.250.025.000,00	0,00	3.450.203.929,00	3.450.203.929,00	
4 . 1 . 2 . 15 . 02	Laboratorium - LRA	25.000.000,00	0,00	33.310.000,00	33.310.000,00	
4 . 1 . 2 . 15 . 03	Ruangan -LRA	5.088.000,00	0,00	400.000,00	400.000,00	
4 . 1 . 2 . 15 . 04	Kendaraan Bermotor - LRA	12.500.000,00	0,00	16.704.500,00	16.704.500,00	
4 . 1 . 2 . 16	Retribusi Pasar Grosir dan/ atau Pertokoan - LRA	110.740.000,00	0,00	114.323.000,00	114.323.000,00	
4 . 1 . 2 . 16 . 01	Penyediaan Fasilitas Pasar Grosir berbagai Jenis Barang - LRA	110.740.000,00	0,00	114.323.000,00	114.323.000,00	
4 . 1 . 2 . 18	Retribusi Terminal - LRA	263.325.000,00	0,00	204.059.900,00	204.059.900,00	
4 . 1 . 2 . 18 . 03	Fasilitas Lainnya di Lingkungan Terminal - LRA	263.325.000,00	0,00	204.059.900,00	204.059.900,00	
4 . 1 . 2 . 19	Retribusi Tempat Khusus Parkir - LRA	164.100.000,00	0,00	180.309.000,00	180.309.000,00	
4 . 1 . 2 . 19 . 01	Pelayanan Tempat Khusus Parkir - LRA	164.100.000,00	0,00	180.309.000,00	180.309.000,00	
4 . 1 . 2 . 20	Retribusi Tempat Penginapan/ Pesanggrahan/ Villa - LRA	21.980.000,00	0,00	22.090.000,00	22.090.000,00	
4 . 1 . 2 . 20 . 01	Pelayanan Tempat Penginapan/Pesanggrahan/Vila - LRA	21.980.000,00	0,00	22.090.000,00	22.090.000,00	
4 . 1 . 2 . 21	Retribusi Rumah Potong Hewan - LRA	17.000.000,00	0,00	8.869.000,00	8.869.000,00	
4 . 1 . 2 . 21 . 01	Pelayanan Pemeriksaan Kesehatan Hewan Sebelum Dipotong - LRA	17.000.000,00	0,00	8.869.000,00	8.869.000,00	
4 . 1 . 2 . 23	Retribusi Tempat Rekreasi dan Olah raga- LRA	958.995.000,00	0,00	1.196.245.000,00	1.196.245.000,00	
4 . 1 . 2 . 23 . 01	Pelayanan Tempat Rekreasi - LRA	164.950.000,00	0,00	192.664.000,00	192.664.000,00	
4 . 1 . 2 . 23 . 02	Pelayanan Tempat Pariwisata - LRA	774.520.000,00	0,00	983.456.000,00	983.456.000,00	
4 . 1 . 2 . 23 . 03	Pelayanan Tempat Olahraga - LRA	19.525.000,00	0,00	20.125.000,00	20.125.000,00	
4 . 1 . 2 . 25	Retribusi Penjualan Produksi Usaha Daerah - LRA	159.500.000,00	0,00	160.325.000,00	160.325.000,00	
4 . 1 . 2 . 25 . 01	Penjualan Hasil Produksi Usaha - LRA	159.500.000,00	0,00	160.325.000,00	160.325.000,00	
4 . 1 . 2 . 26	Retribusi Izin Mendirikan Bangunan - LRA	400.000.000,00	0,00	540.457.250,00	540.457.250,00	
4 . 1 . 2 . 26 . 01	Pemberian Izin Untuk Mendirikan Suatu Bangunan - LRA	400.000.000,00	0,00	540.457.250,00	540.457.250,00	
4 . 1 . 2 . 28	Retribusi Izin Gangguan - LRA	234.459.000,00	0,00	179.576.800,00	179.576.800,00	
4 . 1 . 2 . 28 . 01	Pemberian Izin Gangguan tempat Usaha/Kegiatan kepada Orang Pribadi - LRA	234.459.000,00	0,00	179.576.800,00	179.576.800,00	
4 . 1 . 2 . 29	Retribusi Izin Trayek - LRA	10.500.000,00	0,00	18.334.000,00	18.334.000,00	
4 . 1 . 2 . 29 . 01	Pemberian Izin Trayek kepada Orang Pribadi - LRA	10.500.000,00	0,00	18.334.000,00	18.334.000,00	
4 . 1 . 3	Pendapatan Hasil Pengelolaan Kekayaan Daerah yang Dipisahkan - LRA	1.059.063.628,00	0,00	1.026.082.628,00	1.026.082.628,00	
4 . 1 . 3 . 01	Bagian Laba atas Penyertaan Modal pada Perusahaan Milik Daerah/BUMD - LRA	1.059.063.628,00	0,00	1.026.082.628,00	1.026.082.628,00	
4 . 1 . 3 . 01 . 01	Bagian Laba atas Penyertaan Modal pada Perusahaan Milik Daerah/BUMD - LRA	9.500.000,00	0,00	9.500.000,00	9.500.000,00	

KODE REKENING	URAIAN	ANGGARAN	REALISASI			LEBI
			s/d PERIODE LALU	PERIODE INI	TOTAL	
4 . 1 . 3 . 01 . 02	Bagian Laba atas Penyertaan Modal pada BUMD - LRA	25.000.000,00	0,00	0,00	0,00	
4 . 1 . 3 . 01 . 03	Bagian Laba atas Penyertaan Modal pada BUMD BPR Jatim - LRA	7.981.000,00	0,00	0,00	0,00	
4 . 1 . 3 . 01 . 04	Bagian Laba atas Penyertaan Modal pada Bank Jatim - LRA	1.016.582.628,00	0,00	1.016.582.628,00	1.016.582.628,00	
4 . 1 . 4	Lain-lain PAD Yang Sah - LRA	159.069.621.113,00	0,00	166.391.079.217,53	166.391.079.217,53	
4 . 1 . 4 . 01	Hasil Penjualan Aset Daerah Yang Tidak Dipisahkan - LRA	188.487.000,00	0,00	508.596.000,00	508.596.000,00	
4 . 1 . 4 . 01 . 02	Hasil Penjualan Peralatan/Mesin - LRA	180.000.000,00	0,00	444.640.000,00	444.640.000,00	
4 . 1 . 4 . 01 . 05	Hasil Penjualan Aset Tetap Lainnya - LRA	8.487.000,00	0,00	63.956.000,00	63.956.000,00	
4 . 1 . 4 . 03	Penerimaan Jasa Giro - LRA	6.350.000.000,00	0,00	5.028.742.962,05	5.028.742.962,05	
4 . 1 . 4 . 03 . 01	Jasa Giro Kas Daerah - LRA	6.350.000.000,00	0,00	5.028.742.962,05	5.028.742.962,05	
4 . 1 . 4 . 04	Pendapatan Bunga - LRA	5.858.000.000,00	0,00	8.940.578.980,29	8.940.578.980,29	
4 . 1 . 4 . 04 . 01	Pendapatan Bunga Deposito pada Bank Jatim - LRA	4.800.000.000,00	0,00	7.543.493.149,92	7.543.493.149,92	
4 . 1 . 4 . 04 . 03	Pendapatan Bunga Deposito pada Bank BNI - LRA	350.000.000,00	0,00	441.757.019,00	441.757.019,00	
4 . 1 . 4 . 04 . 04	Pendapatan Bunga Deposito pada Bank BRI - LRA	600.000.000,00	0,00	735.342.510,00	735.342.510,00	
4 . 1 . 4 . 04 . 05	Pendapatan Bunga Deposito pada Bank Mandiri - LRA	108.000.000,00	0,00	219.986.301,37	219.986.301,37	
4 . 1 . 4 . 13	Pendapatan dari Pengembalian - LRA	100.050.000,00	0,00	44.094.773,98	44.094.773,98	
4 . 1 . 4 . 13 . 06	Pendapatan Dari Pengembalian Dana Bergulir - LRA	100.050.000,00	0,00	44.094.773,98	44.094.773,98	
4 . 1 . 4 . 18	Pendapatan BLUD - LRA	145.067.264.113,00	0,00	141.903.233.070,92	141.903.233.070,92	
4 . 1 . 4 . 18 . 01	Pendapatan Jasa Layanan Umum BLUD - LRA	140.403.589.113,00	0,00	137.230.945.688,00	137.230.945.688,00	
4 . 1 . 4 . 18 . 03	Pendapatan Hasil Kerjasama BLUD - LRA	448.100.000,00	0,00	508.813.350,00	508.813.350,00	
4 . 1 . 4 . 18 . 04	Pendapatan Lain-lain BLUD - LRA	4.215.575.000,00	0,00	4.163.474.032,92	4.163.474.032,92	
4 . 1 . 4 . 19	Lain-lain PAD yang Sah Lainnya - LRA	1.505.820.000,00	0,00	9.965.833.430,29	9.965.833.430,29	
4 . 1 . 4 . 19 . 01	Lain-lain PAD yang Sah Lainnya - LRA	1.505.820.000,00	0,00	9.965.833.430,29	9.965.833.430,29	
4 . 2	PENDAPATAN TRANSFER - LRA	1.758.552.906.892,14	0,00	1.658.819.397.771,00	1.658.819.397.771,00	
4 . 2 . 1	Pendapatan Transfer Pemerintah Pusat - LRA	1.554.430.843.892,14	0,00	1.455.939.797.771,00	1.455.939.797.771,00	
4 . 2 . 1 . 01	Bagi Hasil Pajak - LRA	48.051.766.000,00	0,00	48.552.916.005,00	48.552.916.005,00	
4 . 2 . 1 . 01 . 01	Bagi Hasil dari Pajak Bumi dan Bangunan sektor Pertambangan - LRA	19.534.091.000,00	0,00	16.745.256.279,00	16.745.256.279,00	
4 . 2 . 1 . 01 . 04	Bagi Hasil dari PPh Pasal 25 dan Pasal 29 WP Orang Pribadi Dalam Negeri dan PPh Pasal 21 - LRA	18.154.849.000,00	0,00	18.600.722.912,00	18.600.722.912,00	
4 . 2 . 1 . 01 . 05	Bagi Hasil Cukai Hasil Tembakau - LRA	10.362.826.000,00	0,00	13.206.936.814,00	13.206.936.814,00	
4 . 2 . 1 . 02	Bagi Hasil Bukan Pajak/Sumber Daya Alam - LRA	27.085.760.000,00	0,00	19.547.666.453,00	19.547.666.453,00	
4 . 2 . 1 . 02 . 02	Bagi Hasil dari Provisi Sumber Daya Hutan - LRA	232.153.000,00	0,00	343.653.770,00	343.653.770,00	
4 . 2 . 1 . 02 . 05	Bagi Hasil dari Iuran Eksplorasi dan Iuran Eksploitasi (Royalti) - LRA	3.023.000,00	0,00	1.969.500,00	1.969.500,00	

KODE REKENING	URAIAN	ANGGARAN	REALISASI			LEBI
			s/d PERIODE LALU	PERIODE INI	TOTAL	
4.2.1.02.07	Bagi Hasil dari Pungutan Hasil Perikanan - LRA	1.089.194.000,00	0,00	452.025.539,00	452.025.539,00	
4.2.1.02.08	Bagi Hasil dari Pertambangan Minyak Bumi - LRA	24.965.217.000,00	0,00	16.137.462.628,00	16.137.462.628,00	
4.2.1.02.09	Bagi Hasil dari Pertambangan Gas Bumi - LRA	619.136.000,00	0,00	2.098.705.188,00	2.098.705.188,00	
4.2.1.02.10	Bagi Hasil dari Pertambangan Panas Bumi - LRA	177.037.000,00	0,00	513.849.828,00	513.849.828,00	
4.2.1.03	Dana Alokasi Umum (DAU) - LRA	985.624.502.312,00	0,00	1.062.582.799.000,00	1.062.582.799.000,00	
4.2.1.03.01	Dana Alokasi Umum - LRA	985.624.502.312,00	0,00	1.062.582.799.000,00	1.062.582.799.000,00	
4.2.1.04	Dana Alokasi Khusus (DAK) - LRA	493.668.815.580,14	0,00	325.256.416.313,00	325.256.416.313,00	(
4.2.1.04.01	DAK Bidang Infrastruktur Jalan - LRA	46.684.592.000,14	0,00	28.010.756.000,00	28.010.756.000,00	
4.2.1.04.02	DAK Bidang Infrastruktur Irigasi - LRA	25.710.003.000,00	0,00	15.426.002.000,00	15.426.002.000,00	
4.2.1.04.03	DAK Bidang Infrastruktur Air Minum - LRA	1.310.920.000,00	0,00	1.048.736.000,00	1.048.736.000,00	
4.2.1.04.08	DAK Bidang Kesehatan - LRA	32.583.787.980,00	0,00	22.691.883.000,00	22.691.883.000,00	
4.2.1.04.09	DAK Bidang Kelautan dan Perikanan - LRA	1.656.293.000,00	0,00	1.325.034.000,00	1.325.034.000,00	
4.2.1.04.12	DAK Bidang Perdagangan - LRA	20.484.923.000,00	0,00	2.467.939.000,00	2.467.939.000,00	
4.2.1.04.13	DAK Bidang Lingkungan Hidup - LRA	2.359.159.000,00	0,00	2.359.159.087,00	2.359.159.087,00	
4.2.1.04.15	DAK Bidang Pertanian - LRA	5.110.486.000,00	0,00	4.088.389.000,00	4.088.389.000,00	
4.2.1.04.18	DAK Bidang Pendidikan - LRA	6.038.720.000,00	0,00	4.830.976.000,00	4.830.976.000,00	
4.2.1.04.20	DAK Infrastruktur Publik Daerah - LRA	63.007.570.000,00	0,00	34.654.163.000,00	34.654.163.000,00	
4.2.1.04.21	DAK Bidang Trnasportasi - LRA	343.580.000,00	0,00	343.580.000,00	343.580.000,00	
4.2.1.04.23	DAK Non Fisik Bantuan Operasional Penyelenggaraan PAUD - LRA	8.328.000.000,00	0,00	8.328.000.000,00	8.328.000.000,00	
4.2.1.04.24	DAK Non Fisik Tunjangan Profesi Guru - LRA	268.533.181.600,00	0,00	188.164.199.226,00	188.164.199.226,00	
4.2.1.04.25	DAK Non Fisik Tambahan Penghasilan Guru - LRA	1.722.200.000,00	0,00	1.722.200.000,00	1.722.200.000,00	
4.2.1.04.26	DAK Non Fisik Bantuan Operasional Kesehatan dan Bantuan Operasional KB - LRA	9.795.400.000,00	0,00	9.795.400.000,00	9.795.400.000,00	
4.2.2	Pendapatan Transfer Pemerintah Pusat - Lainnya - LRA	182.998.233.000,00	0,00	183.007.020.000,00	183.007.020.000,00	
4.2.2.03	Dana Penyesuaian - LRA	182.998.233.000,00	0,00	183.007.020.000,00	183.007.020.000,00	
4.2.2.03.01	Tunjangan Profesi Guru PNSD - LRA	0,00	0,00	0,00	0,00	
4.2.2.03.02	Dana Tambahan Penghasilan Guru PNSD - LRA	0,00	0,00	0,00	0,00	
4.2.2.03.03	Dana Insentif Daerah - LRA	5.000.000.000,00	0,00	5.000.000.000,00	5.000.000.000,00	
4.2.2.03.04	Dana Proyek Pemerintah Daerah dan Desentralisasi Provinsi - LRA	1.100.000.000,00	0,00	1.108.787.000,00	1.108.787.000,00	
4.2.2.03.06	Alokasi Dana Desa - LRA	176.898.233.000,00	0,00	176.898.233.000,00	176.898.233.000,00	
4.2.4	Bantuan Keuangan - LRA	21.123.830.000,00	0,00	19.872.580.000,00	19.872.580.000,00	
4.2.4.01	Bantuan Keuangan dari Pemerintah Daerah Provinsi Lainnya - LRA	21.123.830.000,00	0,00	19.872.580.000,00	19.872.580.000,00	
4.2.4.01.01	Bantuan Keuangan dari Pemerintah Daerah Provinsi - LRA	21.123.830.000,00	0,00	19.872.580.000,00	19.872.580.000,00	
4.3	LAIN-LAIN PENDAPATAN DAERAH YANG SAH - LRA	127.071.712.875,43	0,00	127.700.134.453,98	127.700.134.453,98	

KODE REKENING	URAIAN	ANGGARAN	REALISASI			LEBI
			s/d PERIODE LALU	PERIODE INI	TOTAL	
4.3.1	Pendapatan Hibah - LRA	23.815.065.566,98	0,00	25.815.065.566,98	25.815.065.566,98	
4.3.1.01	Pendapatan Hibah dari Pemerintah - LRA	23.815.065.566,98	0,00	25.815.065.566,98	25.815.065.566,98	
4.3.1.01.01	Pendapatan Hibah dari Pemerintah	23.815.065.566,98	0,00	25.815.065.566,98	25.815.065.566,98	
4.3.4	Pendapatan Bagi Hasil Pajak Provinsi - LRA	103.256.647.308,45	0,00	101.885.068.887,00	101.885.068.887,00	
4.3.4.01	Pendapatan Bagi Hasil Pajak Provinsi - LRA	103.256.647.308,45	0,00	101.885.068.887,00	101.885.068.887,00	
4.3.4.01.01	Bagi Hasil Dari Pajak Kendaraan Bermotor - LRA	32.837.339.697,50	0,00	32.564.047.548,00	32.564.047.548,00	
4.3.4.01.03	Bagi Hasil Dari Bea Balik Nama Kendaraan Bermotor - LRA	19.026.227.379,00	0,00	18.134.892.535,00	18.134.892.535,00	
4.3.4.01.05	Bagi Hasil Dari Pajak Bahan Bakar Kendaraan Bermotor - LRA	28.270.016.818,35	0,00	25.895.929.782,00	25.895.929.782,00	
4.3.4.01.07	Bagi Hasil Dari Pajak Pengambilan dan Pemanfaatan Air Permukaan - LRA	162.292.214,45	0,00	228.140.786,00	228.140.786,00	
4.3.4.01.08	Bagi Hasil Dari Pajak Rokok - LRA	22.960.771.199,15	0,00	25.062.058.236,00	25.062.058.236,00	
5	BELANJA	1.916.771.179.300,43	0,00	1.765.262.480.445,90	1.765.262.480.445,90	(
5.1	BELANJA OPERASI	1.410.532.503.250,23	0,00	1.379.876.721.213,90	1.379.876.721.213,90	
5.1.1	Belanja Pegawai	1.044.318.648.784,36	0,00	1.047.367.665.616,00	1.047.367.665.616,00	
5.1.1.01	Belanja Gaji dan Tunjangan	1.001.576.786.034,36	0,00	1.009.761.285.463,00	1.009.761.285.463,00	
5.1.1.01.01	Belanja Gaji Pokok PNS/ Uang Representasi	590.830.387.187,00	0,00	587.899.726.563,00	587.899.726.563,00	
5.1.1.01.02	Belanja Tunjangan Keluarga	50.801.785.862,00	0,00	50.493.805.323,00	50.493.805.323,00	
5.1.1.01.03	Belanja Tunjangan Jabatan	10.152.065.750,00	0,00	8.801.417.576,00	8.801.417.576,00	
5.1.1.01.04	Belanja Tunjangan Fungsional	39.729.549.250,00	0,00	39.520.267.000,00	39.520.267.000,00	
5.1.1.01.05	Belanja Tunjangan Fungsional Umum	7.098.671.525,00	0,00	6.953.185.000,00	6.953.185.000,00	
5.1.1.01.06	Belanja Tunjangan Beras	28.029.983.112,00	0,00	27.855.849.020,00	27.855.849.020,00	
5.1.1.01.07	Belanja Tunjangan PPh/Tunjangan Khusus	8.831.514.848,36	0,00	8.387.129.991,00	8.387.129.991,00	
5.1.1.01.08	Belanja Pembulatan Gaji	7.549.400,00	0,00	7.417.209,00	7.417.209,00	
5.1.1.01.09	Belanja Iuran Jaminan Kesehatan	21.463.400.000,00	0,00	21.226.952.261,00	21.226.952.261,00	
5.1.1.01.10	Belanja Uang Paket	86.058.000,00	0,00	84.168.000,00	84.168.000,00	
5.1.1.01.11	Belanja Tunjangan Badan Musyawarah	32.337.900,00	0,00	13.519.800,00	13.519.800,00	
5.1.1.01.12	Belanja Tunjangan Komisi	55.906.200,00	0,00	23.476.950,00	23.476.950,00	
5.1.1.01.13	Belanja Tunjangan Badan Anggaran	33.799.500,00	0,00	11.144.700,00	11.144.700,00	
5.1.1.01.14	Belanja Tunjangan Badan Kehormatan	9.317.700,00	0,00	7.856.100,00	7.856.100,00	
5.1.1.01.15	Belanja Tunjangan Alat Kelengkapan Lainnya	21.375.900,00	0,00	10.048.500,00	10.048.500,00	
5.1.1.01.16	Belanja Tunjangan Perumahan	3.705.000.000,00	0,00	3.624.000.000,00	3.624.000.000,00	
5.1.1.01.17	Belanja Uang Duka Wafat/Tewas	35.382.300,00	0,00	0,00	0,00	
5.1.1.01.18	Belanja Uang Jasa Pengabdian	4.200.000,00	0,00	0,00	0,00	
5.1.1.01.19	Belanja Penunjang Operasional Pimpinan DPRD	393.120.000,00	0,00	393.120.000,00	393.120.000,00	
5.1.1.01.21	Tunjangan Penghasilan Guru PNSD	1.722.200.000,00	0,00	1.662.750.000,00	1.662.750.000,00	
5.1.1.01.22	Tunjangan Profesi Guru PNSD	238.533.181.600,00	0,00	252.785.451.470,00	252.785.451.470,00	

KODE REKENING	URAIAN	ANGGARAN	REALISASI			LEBI
			s/d PERIODE LALU	PERIODE INI	TOTAL	
5 . 1 . 1 . 03	Belanja Penerimaan lainnya Pimpinan dan Anggota DPRD serta KDH/WKDH	4.052.000.000,00	0,00	3.943.100.000,00	3.943.100.000,00	
5 . 1 . 1 . 03 . 01	Belanja Tunjangan Komunikasi Intensif Pimpinan dan Anggota DPRD	3.402.000.000,00	0,00	3.326.400.000,00	3.326.400.000,00	
5 . 1 . 1 . 03 . 02	Belanja Penunjang Operasional KDH/WKDH	650.000.000,00	0,00	616.700.000,00	616.700.000,00	
5 . 1 . 1 . 04	Belanja Biaya Pemungutan Pajak Bumi dan Bangunan	1.450.000.000,00	0,00	1.446.557.450,00	1.446.557.450,00	
5 . 1 . 1 . 04 . 05	Belanja Biaya Pemungutan PBB	1.450.000.000,00	0,00	1.446.557.450,00	1.446.557.450,00	
5 . 1 . 1 . 05	Belanja Insentif Pemungutan Pajak Daerah	1.321.603.000,00	0,00	1.305.285.300,00	1.305.285.300,00	
5 . 1 . 1 . 05 . 06	Belanja Insentif Pemungutan Pajak Daerah - Pajak Hotel - LRA	32.000.000,00	0,00	30.400.000,00	30.400.000,00	
5 . 1 . 1 . 05 . 07	Belanja Insentif Pemungutan Pajak Daerah - Pajak Restoran - LRA	109.750.000,00	0,00	107.799.250,00	107.799.250,00	
5 . 1 . 1 . 05 . 08	Belanja Insentif Pemungutan Pajak Daerah - Pajak Hiburan - LRA	42.728.000,00	0,00	41.476.000,00	41.476.000,00	
5 . 1 . 1 . 05 . 09	Belanja Insentif Pemungutan Pajak Daerah - Pajak Reklame - LRA	47.500.000,00	0,00	44.675.000,00	44.675.000,00	
5 . 1 . 1 . 05 . 10	Belanja Insentif Pemungutan Pajak Daerah - Pajak Penerangan Jalan - LRA	796.000.000,00	0,00	793.816.550,00	793.816.550,00	
5 . 1 . 1 . 05 . 11	Belanja Insentif Pemungutan Pajak Daerah - Pajak Parkir - LRA	11.000.000,00	0,00	8.775.000,00	8.775.000,00	
5 . 1 . 1 . 05 . 12	Belanja Insentif Pemungutan Pajak Daerah - Pajak Air Tanah - LRA	6.000.000,00	0,00	5.825.000,00	5.825.000,00	
5 . 1 . 1 . 05 . 14	Belanja Insentif Pemungutan Pajak Daerah - Pajak Mineral Bukan Logam dan Batuan - LRA	16.125.000,00	0,00	14.919.550,00	14.919.550,00	
5 . 1 . 1 . 05 . 16	Belanja Insentif Pemungutan Pajak Daerah - Bea Perolehan Hak Atas Tanah dan Bangunan - LRA	260.500.000,00	0,00	257.598.950,00	257.598.950,00	
5 . 1 . 1 . 06	Belanja Insentif Pemungutan Retribusi Daerah	460.721.500,00	0,00	243.434.320,00	243.434.320,00	
5 . 1 . 1 . 06 . 33	Belanja Insentif Pemungutan Retribusi Daerah Lainnya	460.721.500,00	0,00	243.434.320,00	243.434.320,00	
5 . 1 . 1 . 07	Belanja Uang Lembur	2.862.712.250,00	0,00	2.643.053.000,00	2.643.053.000,00	
5 . 1 . 1 . 07 . 01	Belanja Uang Lembur PNS	2.772.536.250,00	0,00	2.555.576.000,00	2.555.576.000,00	
5 . 1 . 1 . 07 . 02	Belanja Uang Lembur Non PNS	90.176.000,00	0,00	87.477.000,00	87.477.000,00	
5 . 1 . 1 . 08	Belanja Pegawai BLUD	32.594.826.000,00	0,00	28.024.950.083,00	28.024.950.083,00	
5 . 1 . 1 . 08 . 01	Belanja Pegawai BLUD	32.594.826.000,00	0,00	28.024.950.083,00	28.024.950.083,00	
5 . 1 . 2	Belanja Barang dan Jasa	304.908.517.523,87	0,00	287.801.319.545,90	287.801.319.545,90	
5 . 1 . 2 . 01	Belanja Bahan Pakai Habis	9.194.348.541,65	0,00	8.926.505.257,00	8.926.505.257,00	
5 . 1 . 2 . 01 . 01	Belanja Alat Tulis Kantor	6.373.894.891,00	0,00	6.232.567.416,00	6.232.567.416,00	
5 . 1 . 2 . 01 . 02	Belanja Dokumen/Administrasi Tender	19.000.000,00	0,00	18.980.000,00	18.980.000,00	
5 . 1 . 2 . 01 . 03	Belanja Alat Listrik dan Elektronik (Lampu Pijar, Battery Kering)	785.248.007,00	0,00	780.319.474,00	780.319.474,00	
5 . 1 . 2 . 01 . 04	Belanja Perangko, Materai dan Benda Pos Lainnya	305.493.700,00	0,00	284.612.000,00	284.612.000,00	
5 . 1 . 2 . 01 . 05	Belanja Peralatan Kebersihan dan Bahan Pembersih	600.222.663,25	0,00	583.692.554,00	583.692.554,00	

KODE REKENING	URAIAN	ANGGARAN	REALISASI			LEBI
			s/d PERIODE LALU	PERIODE INI	TOTAL	
5 . 1 . 2 . 01 . 06	Belanja Bahan Bakar Minyak/Gas	696.539.480,40	0,00	629.961.788,00	629.961.788,00	
5 . 1 . 2 . 01 . 07	Belanja Pengisian Tabung Pemadam Kebakaran	34.520.000,00	0,00	33.930.000,00	33.930.000,00	
5 . 1 . 2 . 01 . 08	Belanja Pengisian Tabung Gas	18.630.000,00	0,00	15.847.000,00	15.847.000,00	
5 . 1 . 2 . 01 . 09	Belanja perlengkapan pertukangan	14.385.000,00	0,00	14.385.000,00	14.385.000,00	
5 . 1 . 2 . 01 . 10	Belanja pakai habis kedokteran/perwatan kesehatan/laboratorium	42.520.300,00	0,00	42.356.025,00	42.356.025,00	
5 . 1 . 2 . 01 . 11	Belanja pakai habis bahan makanan	142.822.500,00	0,00	131.423.500,00	131.423.500,00	
5 . 1 . 2 . 01 . 12	Belanja perlengkapan kantor (papan nama, penunjuk arah/jalan, papan data, dll)	62.545.000,00	0,00	60.723.500,00	60.723.500,00	
5 . 1 . 2 . 01 . 13	Belanja pakai habis alat peraga	98.527.000,00	0,00	97.707.000,00	97.707.000,00	
5 . 1 . 2 . 02	Belanja Bahan/Material	18.681.896.020,00	0,00	17.784.483.510,40	17.784.483.510,40	
5 . 1 . 2 . 02 . 01	Belanja Bahan Baku Bangunan	10.437.478.020,00	0,00	10.206.176.910,40	10.206.176.910,40	
5 . 1 . 2 . 02 . 02	Belanja Bahan/Bibit Tanaman	489.279.500,00	0,00	482.485.000,00	482.485.000,00	
5 . 1 . 2 . 02 . 03	Belanja Bibit Ternak	40.200.000,00	0,00	37.387.500,00	37.387.500,00	
5 . 1 . 2 . 02 . 04	Belanja Bahan obat-obatan	7.245.936.000,00	0,00	6.653.253.850,00	6.653.253.850,00	
5 . 1 . 2 . 02 . 05	Belanja Bahan Kimia	238.846.250,00	0,00	237.526.250,00	237.526.250,00	
5 . 1 . 2 . 02 . 06	Belanja Persediaan Makanan Pokok	31.200.000,00	0,00	30.871.500,00	30.871.500,00	
5 . 1 . 2 . 02 . 08	Belanja bahan percontohan/peraga/praktek sekolah/Diklat/Bintek	185.200.000,00	0,00	123.812.000,00	123.812.000,00	
5 . 1 . 2 . 02 . 09	Belanja Pupuk Organik	11.756.250,00	0,00	11.010.500,00	11.010.500,00	
5 . 1 . 2 . 02 . 10	Belanja Pupuk An Organik	2.000.000,00	0,00	1.960.000,00	1.960.000,00	
5 . 1 . 2 . 03	Belanja Jasa Kantor	25.151.212.911,01	0,00	24.655.518.432,00	24.655.518.432,00	
5 . 1 . 2 . 03 . 01	Belanja Telepon	987.630.457,61	0,00	864.087.485,00	864.087.485,00	
5 . 1 . 2 . 03 . 02	Belanja Air	87.577.600,00	0,00	51.237.257,00	51.237.257,00	
5 . 1 . 2 . 03 . 03	Belanja Listrik	12.392.668.082,40	0,00	12.644.793.047,00	12.644.793.047,00	
5 . 1 . 2 . 03 . 04	Belanja Jasa Pengumuman Lelang/Pemenang Lelang	10.045.000,00	0,00	10.000.000,00	10.000.000,00	
5 . 1 . 2 . 03 . 05	Belanja Surat Kabar/Majalah	495.168.000,00	0,00	454.545.400,00	454.545.400,00	
5 . 1 . 2 . 03 . 06	Belanja Kawat/Faksimili/Internet	939.082.963,00	0,00	854.576.580,00	854.576.580,00	
5 . 1 . 2 . 03 . 07	Belanja Paket/Pengiriman	9.265.000,00	0,00	6.710.230,00	6.710.230,00	
5 . 1 . 2 . 03 . 08	Belanja Sertifikasi	163.537.500,00	0,00	137.275.000,00	137.275.000,00	
5 . 1 . 2 . 03 . 09	Belanja Jasa Transaksi Keuangan	0,00	0,00	0,00	0,00	
5 . 1 . 2 . 03 . 12	Belanja jasa publikasi/dokumentasi dan dekorasi	3.761.777.853,00	0,00	3.493.657.980,00	3.493.657.980,00	
5 . 1 . 2 . 03 . 13	Belanja jasa service peralatan kantor dan rumah tangga	1.322.411.705,00	0,00	1.286.552.153,00	1.286.552.153,00	
5 . 1 . 2 . 03 . 14	Belanja jasa pengujian laboratorium/kesehatan	135.040.000,00	0,00	104.056.000,00	104.056.000,00	
5 . 1 . 2 . 03 . 15	Belanja jasa medik dan anastesi	89.000.000,00	0,00	48.232.440,00	48.232.440,00	
5 . 1 . 2 . 03 . 16	Belanja jasa pemeriksaan alat kesehatan dan makanan	875.000,00	0,00	875.000,00	875.000,00	
5 . 1 . 2 . 03 . 18	Belanja jasa service alat kedokteran dan alat kesehatan	39.351.200,00	0,00	22.430.000,00	22.430.000,00	
5 . 1 . 2 . 03 . 20	Belanja Jasa Cleaning Service	742.995.000,00	0,00	725.661.618,00	725.661.618,00	
5 . 1 . 2 . 03 . 21	Belanja jasa service perlengkapan kantor dan rumah tangga	415.058.550,00	0,00	411.018.509,00	411.018.509,00	

KODE REKENING	URAIAN	ANGGARAN	REALISASI			LEBI
			s/d PERIODE LALU	PERIODE INI	TOTAL	
5 . 1 . 2 . 03 . 23	Belanja jasa pelayanan kesehatan	3.453.429.000,00	0,00	3.443.699.333,00	3.443.699.333,00	
5 . 1 . 2 . 03 . 25	Belanja jasa insentif peserta KB Medis Operasi Pria (Vasektomi)	7.250.000,00	0,00	3.000.000,00	3.000.000,00	
5 . 1 . 2 . 03 . 26	Belanja Jasa Pengajar/Instruktur/Narasumber/Tenaga Ahli	13.500.000,00	0,00	7.560.400,00	7.560.400,00	
5 . 1 . 2 . 03 . 27	Uang untuk diberikan kepada pihak ketiga/masyarakat	85.550.000,00	0,00	85.550.000,00	85.550.000,00	
5 . 1 . 2 . 04	Belanja Premi Asuransi	55.700.000,00	0,00	55.368.376,00	55.368.376,00	
5 . 1 . 2 . 04 . 01	Belanja Premi Asuransi Kesehatan	42.000.000,00	0,00	42.000.000,00	42.000.000,00	
5 . 1 . 2 . 04 . 02	Belanja Premi Asuransi Barang Milik Daerah	13.700.000,00	0,00	13.368.376,00	13.368.376,00	
5 . 1 . 2 . 05	Belanja Perawatan Kendaraan Bermotor	6.675.586.615,90	0,00	6.023.244.621,00	6.023.244.621,00	
5 . 1 . 2 . 05 . 01	Belanja Jasa Service	644.885.000,00	0,00	532.651.626,00	532.651.626,00	
5 . 1 . 2 . 05 . 02	Belanja Penggantian Suku Cadang	1.515.959.027,00	0,00	1.388.315.829,00	1.388.315.829,00	
5 . 1 . 2 . 05 . 03	Belanja Bahan Bakar Minyak/Gas dan pelumas	4.235.943.038,90	0,00	3.881.662.216,00	3.881.662.216,00	
5 . 1 . 2 . 05 . 04	Belanja Jasa KIR	1.000.000,00	0,00	300.000,00	300.000,00	
5 . 1 . 2 . 05 . 05	Belanja Pajak Kendaraan Bermotor	136.676.550,00	0,00	99.440.050,00	99.440.050,00	
5 . 1 . 2 . 05 . 07	Belanja Surat Tanda Nomor Kendaraan	141.123.000,00	0,00	120.874.900,00	120.874.900,00	
5 . 1 . 2 . 06	Belanja Cetak dan Penggandaan	5.963.729.867,00	0,00	5.788.255.310,00	5.788.255.310,00	
5 . 1 . 2 . 06 . 01	Belanja Cetak	3.140.176.700,00	0,00	3.099.691.200,00	3.099.691.200,00	
5 . 1 . 2 . 06 . 02	Belanja Penggandaan	1.440.113.117,00	0,00	1.368.295.825,00	1.368.295.825,00	
5 . 1 . 2 . 06 . 03	Belanja Foto copy	1.053.232.200,00	0,00	1.004.983.785,00	1.004.983.785,00	
5 . 1 . 2 . 06 . 04	Belanja penjilidan	330.207.850,00	0,00	315.284.500,00	315.284.500,00	
5 . 1 . 2 . 07	Belanja Sewa Rumah/Gedung/Gudang/Parkir	1.338.930.900,00	0,00	1.163.743.400,00	1.163.743.400,00	
5 . 1 . 2 . 07 . 02	Belanja Sewa Gedung/ Kantor/Tempat	332.598.000,00	0,00	318.258.000,00	318.258.000,00	
5 . 1 . 2 . 07 . 03	Belanja Sewa Ruang Rapat/Pertemuan	504.830.000,00	0,00	465.330.000,00	465.330.000,00	
5 . 1 . 2 . 07 . 05	Belanja sewa tempat penginapan	501.502.900,00	0,00	380.155.400,00	380.155.400,00	
5 . 1 . 2 . 08	Belanja Sewa Sarana Mobilitas	1.106.072.365,00	0,00	982.423.600,00	982.423.600,00	
5 . 1 . 2 . 08 . 01	Belanja Sewa Sarana Mobilitas Darat	1.106.072.365,00	0,00	982.423.600,00	982.423.600,00	
5 . 1 . 2 . 09	Belanja Sewa Alat Berat	34.550.000,00	0,00	4.500.000,00	4.500.000,00	
5 . 1 . 2 . 09 . 03	Belanja sewa alat berat lainnya	34.550.000,00	0,00	4.500.000,00	4.500.000,00	
5 . 1 . 2 . 10	Belanja Sewa Perlengkapan dan Peralatan Kantor dan Rumah Tangga	2.170.258.000,00	0,00	2.083.683.000,00	2.083.683.000,00	
5 . 1 . 2 . 10 . 01	Belanja Sewa Meja Kursi	236.173.000,00	0,00	230.848.500,00	230.848.500,00	
5 . 1 . 2 . 10 . 02	Belanja Sewa Komputer dan Printer	25.200.000,00	0,00	25.200.000,00	25.200.000,00	
5 . 1 . 2 . 10 . 03	Belanja Sewa Proyektor	151.350.000,00	0,00	150.860.000,00	150.860.000,00	
5 . 1 . 2 . 10 . 04	Belanja Sewa Generator	648.475.000,00	0,00	646.665.000,00	646.665.000,00	
5 . 1 . 2 . 10 . 05	Belanja Sewa Tenda	658.750.000,00	0,00	622.334.500,00	622.334.500,00	
5 . 1 . 2 . 10 . 06	Belanja Sewa Pakaian Adat/Tradisional	59.050.000,00	0,00	49.675.000,00	49.675.000,00	
5 . 1 . 2 . 10 . 08	Belanja sewa perlengkapan dan peralatan olah raga	2.250.000,00	0,00	2.250.000,00	2.250.000,00	

KODE REKENING	URAIAN	ANGGARAN	REALISASI			LEBI
			s/d PERIODE LALU	PERIODE INI	TOTAL	
5 . 1 . 2 . 10 . 09	Belanja sewa perlengkapan dan peralatan kesenian	323.410.000,00	0,00	292.850.000,00	292.850.000,00	
5 . 1 . 2 . 10 . 10	Belanja Alat Uji Coba	28.500.000,00	0,00	28.500.000,00	28.500.000,00	
5 . 1 . 2 . 10 . 11	Belanja sewa alat prasmanan, perlengkapan kantor dan rumah tangga lainnya	37.100.000,00	0,00	34.500.000,00	34.500.000,00	
5 . 1 . 2 . 11	Belanja Makanan dan Minuman	17.011.118.236,70	0,00	15.917.209.940,00	15.917.209.940,00	
5 . 1 . 2 . 11 . 01	Belanja Makanan dan Minuman Harian Pegawai	4.909.919.200,00	0,00	4.707.205.550,00	4.707.205.550,00	
5 . 1 . 2 . 11 . 02	Belanja Makanan dan Minuman Rapat	5.434.892.681,70	0,00	4.813.076.050,00	4.813.076.050,00	
5 . 1 . 2 . 11 . 03	Belanja Makanan dan Minuman Tamu	2.973.403.355,00	0,00	2.878.739.040,00	2.878.739.040,00	
5 . 1 . 2 . 11 . 04	Belanja Makanan dan Minuman Pelatihan	2.120.662.000,00	0,00	2.064.071.400,00	2.064.071.400,00	
5 . 1 . 2 . 11 . 05	Belanja makanan dan minuman kesehatan (a.l. makanan dan minuman anak sekolah, Posyandu,dll)	478.690.000,00	0,00	477.262.400,00	477.262.400,00	
5 . 1 . 2 . 11 . 06	Belanja makanan dan minuman kegiatan/lembur	1.093.551.000,00	0,00	976.855.500,00	976.855.500,00	
5 . 1 . 2 . 12	Belanja Pakaian Dinas dan Atributnya	749.885.250,00	0,00	668.952.850,00	668.952.850,00	
5 . 1 . 2 . 12 . 01	Belanja pakaian Dinas KDH dan WKDH	22.949.000,00	0,00	22.949.000,00	22.949.000,00	
5 . 1 . 2 . 12 . 02	Belanja Pakaian Sipil Harian (PSH)	110.401.250,00	0,00	108.256.250,00	108.256.250,00	
5 . 1 . 2 . 12 . 03	Belanja Pakaian Sipil Lengkap (PSL)	53.750.000,00	0,00	53.661.000,00	53.661.000,00	
5 . 1 . 2 . 12 . 04	Belanja Pakaian Dinas Harian (PDH)	493.713.000,00	0,00	428.949.000,00	428.949.000,00	
5 . 1 . 2 . 12 . 05	Belanja Pakaian Dinas Upacara (PDU)	34.450.000,00	0,00	28.325.000,00	28.325.000,00	
5 . 1 . 2 . 12 . 06	Belanja sepatu	34.622.000,00	0,00	26.812.600,00	26.812.600,00	
5 . 1 . 2 . 13	Belanja Pakaian Kerja	363.654.500,00	0,00	356.507.150,00	356.507.150,00	
5 . 1 . 2 . 13 . 01	Belanja Pakaian Kerja Lapangan	363.654.500,00	0,00	356.507.150,00	356.507.150,00	
5 . 1 . 2 . 14	Belanja Pakaian Khusus dan Hari-hari Tertentu	2.133.107.850,00	0,00	2.075.686.875,00	2.075.686.875,00	
5 . 1 . 2 . 14 . 02	Belanja Pakaian adat daerah	258.100.000,00	0,00	256.550.000,00	256.550.000,00	
5 . 1 . 2 . 14 . 03	Belanja Pakaian Batik Tradisional	503.759.000,00	0,00	499.768.450,00	499.768.450,00	
5 . 1 . 2 . 14 . 04	Belanja Pakaian Olahraga	572.928.400,00	0,00	563.885.000,00	563.885.000,00	
5 . 1 . 2 . 14 . 05	Belanja pakaian khusus (Pramuka, baju muslim, praktek, dll)	798.320.450,00	0,00	755.483.425,00	755.483.425,00	
5 . 1 . 2 . 15	Belanja Perjalanan Dinas	32.339.501.453,25	0,00	30.584.603.609,00	30.584.603.609,00	
5 . 1 . 2 . 15 . 01	Belanja Perjalanan Dinas Dalam Daerah	1.792.094.273,00	0,00	1.547.460.000,00	1.547.460.000,00	
5 . 1 . 2 . 15 . 02	Belanja Perjalanan Dinas Luar Daerah	25.067.647.180,25	0,00	23.718.485.109,00	23.718.485.109,00	
5 . 1 . 2 . 15 . 03	Belanja Perjalanan Dinas Luar Negeri	100.000.000,00	0,00	98.274.750,00	98.274.750,00	
5 . 1 . 2 . 15 . 04	Belanja Transport Lokal PNS	1.398.795.000,00	0,00	1.293.843.750,00	1.293.843.750,00	
5 . 1 . 2 . 15 . 05	Belanja Transport Lokal Non PNS	3.980.965.000,00	0,00	3.926.540.000,00	3.926.540.000,00	
5 . 1 . 2 . 18	Belanja Pemeliharaan	4.282.733.815,00	0,00	4.189.296.875,00	4.189.296.875,00	
5 . 1 . 2 . 18 . 02	Belanja Pemeliharaan Peralatan dan Mesin	1.454.026.200,00	0,00	1.437.585.200,00	1.437.585.200,00	
5 . 1 . 2 . 18 . 03	Belanja Pemeliharaan Gedung dan Bangunan	1.869.597.615,00	0,00	1.798.030.675,00	1.798.030.675,00	
5 . 1 . 2 . 18 . 04	Belanja Pemeliharaan Jalan, Irigasi, dan Jaringan	830.710.000,00	0,00	827.536.000,00	827.536.000,00	
5 . 1 . 2 . 18 . 05	Belanja Pemeliharaan Aset Tetap Lainnya	128.400.000,00	0,00	126.145.000,00	126.145.000,00	

KODE REKENING	URAIAN	ANGGARAN	REALISASI			LEBI
			s/d PERIODE LALU	PERIODE INI	TOTAL	
5 . 1 . 2 . 19	Belanja Jasa Konsultansi	8.187.695.060,00	0,00	7.617.821.900,00	7.617.821.900,00	
5 . 1 . 2 . 19 . 01	Belanja Jasa Konsultansi Penelitian	1.105.505.000,00	0,00	1.102.400.000,00	1.102.400.000,00	
5 . 1 . 2 . 19 . 02	Belanja Jasa Konsultansi Perencanaan	4.296.570.378,00	0,00	4.204.228.500,00	4.204.228.500,00	
5 . 1 . 2 . 19 . 03	Belanja Jasa Konsultansi Pengawasan	335.460.282,00	0,00	140.378.500,00	140.378.500,00	
5 . 1 . 2 . 19 . 04	Belanja Jasa Konsultansi Pendampingan	2.427.659.400,00	0,00	2.159.829.800,00	2.159.829.800,00	
5 . 1 . 2 . 19 . 05	Belanja Jasa Konsultansi Pengujian/Pemeriksaan	22.500.000,00	0,00	10.985.100,00	10.985.100,00	
5 . 1 . 2 . 21	Belanja Barang Untuk Dijual kepada Masyarakat/Pihak Ketiga	0,00	0,00	0,00	0,00	
5 . 1 . 2 . 21 . 01	Belanja Barang Yang Akan Dijual Kepada Masyarakat	0,00	0,00	0,00	0,00	
5 . 1 . 2 . 23	Belanja Kursus, Pelatihan, Sosialisasi dan Bimbingan Teknis PNS	4.099.496.500,00	0,00	3.972.268.210,00	3.972.268.210,00	
5 . 1 . 2 . 23 . 01	Belanja Kursus-kursus Singkat/ Pelatihan	1.864.045.000,00	0,00	1.847.758.210,00	1.847.758.210,00	
5 . 1 . 2 . 23 . 02	Belanja Sosialisasi	0,00	0,00	0,00	0,00	
5 . 1 . 2 . 23 . 03	Belanja Bimbingan Teknis / workshop	2.235.451.500,00	0,00	2.124.510.000,00	2.124.510.000,00	
5 . 1 . 2 . 23 . 04	Belanja Seminar/Semiloka/Lokakarya	0,00	0,00	0,00	0,00	
5 . 1 . 2 . 24	Belanja Honorarium Non Pegawai (masyarakat, dll.)	333.680.000,00	0,00	327.380.000,00	327.380.000,00	
5 . 1 . 2 . 24 . 01	Belanja Honorarium Tenaga Ahli/Narasumber/Instruktur	325.680.000,00	0,00	322.580.000,00	322.580.000,00	
5 . 1 . 2 . 24 . 02	Belanja Moderator	4.300.000,00	0,00	4.300.000,00	4.300.000,00	
5 . 1 . 2 . 24 . 03	Belanja MC/Pembawa Acara	2.100.000,00	0,00	500.000,00	500.000,00	
5 . 1 . 2 . 24 . 04	Belanja Rohaniawan	1.600.000,00	0,00	0,00	0,00	
5 . 1 . 2 . 25	Honorarium PNS	32.351.890.928,71	0,00	31.473.306.418,00	31.473.306.418,00	
5 . 1 . 2 . 25 . 01	Belanja Honorarium Panitia Pelaksana Kegiatan	25.088.263.001,71	0,00	24.559.738.491,00	24.559.738.491,00	
5 . 1 . 2 . 25 . 02	Belanja Honorarium Tim Pengadaan Barang dan Jasa (POKJA ULP)	280.980.000,00	0,00	243.355.000,00	243.355.000,00	
5 . 1 . 2 . 25 . 03	Belanja Honorarium Tenaga Ahli/Instruktur/Narasumber	1.319.772.000,00	0,00	1.187.522.000,00	1.187.522.000,00	
5 . 1 . 2 . 25 . 04	Belanja Honorarium Pengelola Kegiatan	3.917.345.927,00	0,00	3.829.210.927,00	3.829.210.927,00	
5 . 1 . 2 . 25 . 05	Honorarium Sekretariat Kegiatan	1.745.530.000,00	0,00	1.653.480.000,00	1.653.480.000,00	
5 . 1 . 2 . 26	Honorarium Non PNS	6.833.881.423,05	0,00	6.476.007.915,00	6.476.007.915,00	
5 . 1 . 2 . 26 . 01	Honorarium Tenaga Ahli/Instruktur/Narasumber	1.988.240.000,00	0,00	1.921.690.000,00	1.921.690.000,00	
5 . 1 . 2 . 26 . 02	Honorarium Pegawai Honororer/Tidak Tetap	2.015.535.000,00	0,00	1.851.550.000,00	1.851.550.000,00	
5 . 1 . 2 . 26 . 03	Honorarium Pelaksana Teknis Kegiatan	2.830.106.423,05	0,00	2.702.767.915,00	2.702.767.915,00	
5 . 1 . 2 . 27	Uang untuk Diberikan kepada Pihak Ketiga/Masyarakat	55.650.000,00	0,00	45.825.000,00	45.825.000,00	
5 . 1 . 2 . 27 . 02	Belanja Uang untuk Diberikan kepada Masyarakat	55.650.000,00	0,00	45.825.000,00	45.825.000,00	
5 . 1 . 2 . 31	Belanja Perlengkapan dan Peralatan Rumah Tangga	257.497.000,00	0,00	255.164.725,00	255.164.725,00	
5 . 1 . 2 . 31 . 01	Belanja Perlengkapan dan Peralatan Rumah Tangga (peralatan dapur, dll)	257.497.000,00	0,00	255.164.725,00	255.164.725,00	
5 . 1 . 2 . 32	Belanja Jasa Pihak Ketiga	19.321.718.493,00	0,00	18.383.409.950,00	18.383.409.950,00	

KODE REKENING	URAIAN	ANGGARAN	REALISASI			LEBI
			s/d PERIODE LALU	PERIODE INI	TOTAL	
5 . 1 . 2 . 32 . 01	Belanja Non Personil/Jasa Konsultasi	1.627.117.800,00	0,00	1.268.850.000,00	1.268.850.000,00	
5 . 1 . 2 . 32 . 02	Belanja Penggantian Jasa Pelayanan Publik	61.800.000,00	0,00	61.778.000,00	61.778.000,00	
5 . 1 . 2 . 32 . 03	Belanja Transportasi dan Akomodasi	894.643.200,00	0,00	522.835.550,00	522.835.550,00	
5 . 1 . 2 . 32 . 06	Belanja Jasa Lainnya (penjaga portal, cleaning service, penjaga malam, satpam, sopir, dll)	9.440.720.000,00	0,00	9.405.141.000,00	9.405.141.000,00	
5 . 1 . 2 . 32 . 07	Belanja Penyelenggaraan Pagelaran Budaya Daerah/Seni Tradisional/Hiburan	2.119.489.000,00	0,00	2.100.084.750,00	2.100.084.750,00	
5 . 1 . 2 . 32 . 08	Belanja Jasa Konsultasi/Pendampingan Pengembangan Aparatur	198.116.390,00	0,00	192.774.000,00	192.774.000,00	
5 . 1 . 2 . 32 . 09	Upah Tenaga Kerja Konstruksi	4.979.832.103,00	0,00	4.831.946.650,00	4.831.946.650,00	
5 . 1 . 2 . 34	Belanja Pemberian Hadiah dan Penghargaan	1.469.817.900,45	0,00	1.340.180.200,00	1.340.180.200,00	
5 . 1 . 2 . 34 . 01	Belanja penghargaan kepada siswa berprestasi / teladan	74.000.000,00	0,00	19.950.000,00	19.950.000,00	
5 . 1 . 2 . 34 . 03	Belanja pengadaan hadiah/trophy/piagam/sertifikat, cinderamata, dan sejenisnya	1.395.817.900,45	0,00	1.320.230.200,00	1.320.230.200,00	
5 . 1 . 2 . 35	Belanja barang dan jasa BLUD	95.938.603.893,15	0,00	89.498.877.422,50	89.498.877.422,50	
5 . 1 . 2 . 35 . 01	Belanja Barang dan Jasa BLUD	95.938.603.893,15	0,00	89.498.877.422,50	89.498.877.422,50	
5 . 1 . 2 . 37	Belanja Operasional Pelayanan Kesehatan	8.806.300.000,00	0,00	7.151.095.000,00	7.151.095.000,00	
5 . 1 . 2 . 37 . 01	Belanja Operasional Pelayanan Kesehatan	7.626.000.000,00	0,00	7.151.095.000,00	7.151.095.000,00	
5 . 1 . 2 . 37 . 02	Belanja Operasional Jaminan Pelayanan Persalinan	1.180.300.000,00	0,00	0,00	0,00	
5 . 1 . 5	Belanja Hibah	17.592.462.000,00	0,00	16.986.085.152,00	16.986.085.152,00	
5 . 1 . 5 . 01	Belanja Hibah kepada Pemerintah	600.000.000,00	0,00	583.926.450,00	583.926.450,00	
5 . 1 . 5 . 01 . 01	Belanja Hibah kepada Pemerintah	600.000.000,00	0,00	583.926.450,00	583.926.450,00	
5 . 1 . 5 . 04	Belanja Hibah kepada Kelompok Masyarakat	8.532.462.000,00	0,00	7.942.368.702,00	7.942.368.702,00	
5 . 1 . 5 . 04 . 01	Belanja Hibah kepada Kelompok Masyarakat	8.532.462.000,00	0,00	7.942.368.702,00	7.942.368.702,00	
5 . 1 . 5 . 05	Belanja Hibah kepada Organisasi Kemasyarakatan	8.460.000.000,00	0,00	8.459.790.000,00	8.459.790.000,00	
5 . 1 . 5 . 05 . 01	Belanja Hibah kepada Organisasi Kemasyarakatan	8.428.000.000,00	0,00	8.428.000.000,00	8.428.000.000,00	
5 . 1 . 5 . 05 . 02	Belanja Hibah kepada Pihak Ketiga	32.000.000,00	0,00	31.790.000,00	31.790.000,00	
5 . 1 . 6	Belanja Bantuan Sosial	43.712.874.942,00	0,00	27.721.650.900,00	27.721.650.900,00	
5 . 1 . 6 . 01	Belanja Bantuan Sosial kepada Organisasi Sosial Kemasyarakatan	9.658.245.000,00	0,00	9.601.470.000,00	9.601.470.000,00	
5 . 1 . 6 . 01 . 01	Belanja Bantuan Sosial kepada Organisasi Sosial Kemasyarakatan	1.399.790.000,00	0,00	1.351.190.000,00	1.351.190.000,00	
5 . 1 . 6 . 01 . 02	Belanja Bantuan Sosial Pendidikan	8.258.455.000,00	0,00	8.250.280.000,00	8.250.280.000,00	
5 . 1 . 6 . 01 . 06	Belanja Bantuan Sosial Pendampingan/Sharing	0,00	0,00	0,00	0,00	
5 . 1 . 6 . 03	Belanja Bantuan Sosial kepada Anggota Masyarakat	28.453.931.442,00	0,00	12.522.381.400,00	12.522.381.400,00	
5 . 1 . 6 . 03 . 01	Belanja Bantuan Sosial kepada Anggota Masyarakat	28.453.931.442,00	0,00	12.522.381.400,00	12.522.381.400,00	

KODE REKENING	URAIAN	ANGGARAN	REALISASI			LEBI
			s/d PERIODE LALU	PERIODE INI	TOTAL	
5.1.6.04	Belanja Bantuan Sosial Kepada BPJS	5.600.698.500,00	0,00	5.597.799.500,00	5.597.799.500,00	
5.1.6.04.01	Belanja Bantuan Sosial Kepada BPJS	5.600.698.500,00	0,00	5.597.799.500,00	5.597.799.500,00	
5.2	BELANJA MODAL	496.238.676.050,20	0,00	376.402.638.867,00	376.402.638.867,00	(
5.2.1	Belanja Modal Tanah	839.750.000,00	0,00	839.750.000,00	839.750.000,00	
5.2.1.11	Belanja Modal Tanah - Pengadaan Tanah Untuk Bangunan Gedung	839.750.000,00	0,00	839.750.000,00	839.750.000,00	
5.2.1.11.04	Belanja Modal Tanah - Pengadaan Tanah Untuk Bangunan Tempat Kerja/Jasa	839.750.000,00	0,00	839.750.000,00	839.750.000,00	
5.2.2	Belanja Modal Peralatan dan Mesin	71.649.174.194,20	0,00	54.683.396.039,00	54.683.396.039,00	
5.2.2.01	Belanja Modal Peralatan dan Mesin - Pengadaan Alat-Alat Besar Darat	486.000.000,00	0,00	477.361.552,00	477.361.552,00	
5.2.2.01.05	Belanja Modal Peralatan dan Mesin - Pengadaan Hauler	346.000.000,00	0,00	344.496.400,00	344.496.400,00	
5.2.2.01.07	Belanja Modal Peralatan dan Mesin - Pengadaan Compacting Equipment	135.000.000,00	0,00	129.865.152,00	129.865.152,00	
5.2.2.01.10	Belanja Modal Peralatan dan Mesin - Pengadaan Alat Pengangkat	5.000.000,00	0,00	3.000.000,00	3.000.000,00	
5.2.2.03	Belanja Modal Peralatan dan Mesin - Pengadaan Alat-alat Bantu	43.000.000,00	0,00	41.150.000,00	41.150.000,00	
5.2.2.03.03	Belanja Modal Peralatan dan Mesin - Pengadaan Compressor	5.000.000,00	0,00	4.950.000,00	4.950.000,00	
5.2.2.03.05	Belanja Modal Peralatan dan Mesin - Pengadaan Pompa	13.000.000,00	0,00	12.500.000,00	12.500.000,00	
5.2.2.03.07	Belanja Modal Peralatan dan Mesin - Pengadaan Unit Pemeliharaan Lapangan	25.000.000,00	0,00	23.700.000,00	23.700.000,00	
5.2.2.04	Belanja Modal Peralatan dan Mesin - Pengadaan Alat Angkutan Darat Bermotor	15.892.848.400,00	0,00	15.300.417.909,00	15.300.417.909,00	
5.2.2.04.01	Belanja Modal Peralatan dan Mesin - Pengadaan Kendaraan Dinas Bermotor Perorangan	8.175.343.400,00	0,00	8.122.230.000,00	8.122.230.000,00	
5.2.2.04.02	Belanja Modal Peralatan dan Mesin - Pengadaan Kendaraan Bermotor Penumpang	166.490.000,00	0,00	166.490.000,00	166.490.000,00	
5.2.2.04.03	Belanja Modal Peralatan dan Mesin - Pengadaan Kendaraan Bermotor Angkutan Barang	649.410.000,00	0,00	646.113.000,00	646.113.000,00	
5.2.2.04.04	Belanja Modal Peralatan dan Mesin - Pengadaan Kendaraan Bermotor Khusus	5.470.065.000,00	0,00	4.992.866.909,00	4.992.866.909,00	
5.2.2.04.05	Belanja Modal Peralatan dan Mesin - Pengadaan Kendaraan Bermotor Beroda Dua	1.377.850.000,00	0,00	1.320.208.000,00	1.320.208.000,00	
5.2.2.04.06	Belanja Modal Peralatan dan Mesin - Pengadaan Kendaraan Bermotor Beroda Tiga	53.690.000,00	0,00	52.510.000,00	52.510.000,00	
5.2.2.05	Belanja Modal Peralatan dan Mesin - Pengadaan Alat Angkutan Darat Tak Bermotor	78.000.000,00	0,00	71.634.000,00	71.634.000,00	
5.2.2.05.01	Belanja Modal Peralatan dan Mesin - Pengadaan Kendaraan Bermotor Angkutan Barang	78.000.000,00	0,00	71.634.000,00	71.634.000,00	

KODE REKENING	URAIAN	ANGGARAN	REALISASI			LEBI
			s/d PERIODE LALU	PERIODE INI	TOTAL	
5 . 2 . 2 . 08	Belanja Modal Peralatan dan Mesin - Pengadaan Alat Angkut Bermotor Udara	30.000.000,00	0,00	29.700.000,00	29.700.000,00	
5 . 2 . 2 . 08 . 01	Belanja Modal Peralatan dan Mesin - Pengadaan Kapal Terbang	30.000.000,00	0,00	29.700.000,00	29.700.000,00	
5 . 2 . 2 . 09	Belanja Modal Peralatan dan Mesin - Pengadaan Alat Bengkel Bermesin	4.000.000,00	0,00	3.732.900,00	3.732.900,00	
5 . 2 . 2 . 09 . 02	Belanja Modal Peralatan dan Mesin - Pengadaan Perkakas Konstruksi Logam yang Berpindah	4.000.000,00	0,00	3.732.900,00	3.732.900,00	
5 . 2 . 2 . 10	Belanja Modal Peralatan dan Mesin - Pengadaan Alat Bengkel Tak Bermesin	55.000.000,00	0,00	54.615.000,00	54.615.000,00	
5 . 2 . 2 . 10 . 04	Belanja Modal Peralatan dan Mesin - Pengadaan Perkakas Pengangkat	15.000.000,00	0,00	14.905.000,00	14.905.000,00	
5 . 2 . 2 . 10 . 05	Belanja Modal Peralatan dan Mesin - Pengadaan Perkakas Standar (Standart Tool)	5.000.000,00	0,00	4.950.000,00	4.950.000,00	
5 . 2 . 2 . 10 . 07	Belanja Modal Peralatan dan Mesin - Pengadaan Perkakas Bengkel Kerja	35.000.000,00	0,00	34.760.000,00	34.760.000,00	
5 . 2 . 2 . 11	Belanja Modal Peralatan dan Mesin - Pengadaan Alat Ukur	11.850.000,00	0,00	11.850.000,00	11.850.000,00	
5 . 2 . 2 . 11 . 01	Belanja Modal Peralatan dan Mesin - Pengadaan Alat Ukur Universal	0,00	0,00	0,00	0,00	
5 . 2 . 2 . 11 . 07	Belanja Modal Peralatan dan Mesin - Pengadaan Universal Tester	1.850.000,00	0,00	1.850.000,00	1.850.000,00	
5 . 2 . 2 . 11 . 09	Belanja Modal Peralatan dan Mesin - Pengadaan Alat Ukur Lainnya	10.000.000,00	0,00	10.000.000,00	10.000.000,00	
5 . 2 . 2 . 12	Belanja Modal Peralatan dan Mesin - Pengadaan Alat Pengolahan	296.772.900,00	0,00	283.634.850,00	283.634.850,00	
5 . 2 . 2 . 12 . 01	Belanja Modal Peralatan dan Mesin - Pengadaan Alat Pengolahan Tanah dan Tanaman	7.000.000,00	0,00	4.492.500,00	4.492.500,00	
5 . 2 . 2 . 12 . 06	Belanja Modal Peralatan dan Mesin - Pengadaan Alat Processing	289.772.900,00	0,00	279.142.350,00	279.142.350,00	
5 . 2 . 2 . 13	Belanja Modal Peralatan dan Mesin - Pengadaan Alat Pemeliharaan Tanaman/Alat Penyimpanan	58.865.000,00	0,00	57.165.000,00	57.165.000,00	
5 . 2 . 2 . 13 . 01	Belanja Modal Peralatan dan Mesin - Pengadaan Alat Pemeliharaan Tanaman	1.500.000,00	0,00	1.500.000,00	1.500.000,00	
5 . 2 . 2 . 13 . 03	Belanja Modal Peralatan dan Mesin - Pengadaan Alat Penyimpanan	4.000.000,00	0,00	3.950.000,00	3.950.000,00	
5 . 2 . 2 . 13 . 04	Belanja Modal Peralatan dan Mesin - Pengadaan Alat Laboratorium	53.365.000,00	0,00	51.715.000,00	51.715.000,00	
5 . 2 . 2 . 14	Belanja Modal Peralatan dan Mesin - Pengadaan Alat Kantor	556.683.412,00	0,00	522.207.500,00	522.207.500,00	
5 . 2 . 2 . 14 . 01	Belanja Modal Peralatan dan Mesin - Pengadaan Mesin Ketik	14.450.000,00	0,00	12.800.000,00	12.800.000,00	
5 . 2 . 2 . 14 . 03	Belanja Modal Peralatan dan Mesin - Pengadaan Alat Reproduksi (Pengganda)	64.400.000,00	0,00	44.400.000,00	44.400.000,00	
5 . 2 . 2 . 14 . 04	Belanja Modal Peralatan dan Mesin - Pengadaan Alat Penyimpanan Perlengkapan Kantor	149.850.000,00	0,00	148.070.000,00	148.070.000,00	

KODE REKENING	URAIAN	ANGGARAN	REALISASI			LEBI
			s/d PERIODE LALU	PERIODE INI	TOTAL	
5 . 2 . 2 . 14 . 05	Belanja Modal Peralatan dan Mesin - Pengadaan Alat Kantor Lainnya	327.983.412,00	0,00	316.937.500,00	316.937.500,00	
5 . 2 . 2 . 15	Belanja Modal Peralatan dan Mesin - Pengadaan Alat Rumah Tangga	7.620.316.178,20	0,00	6.883.025.957,00	6.883.025.957,00	
5 . 2 . 2 . 15 . 01	Belanja Modal Peralatan dan Mesin - Pengadaan Meubelair	2.974.126.000,00	0,00	2.342.119.020,00	2.342.119.020,00	
5 . 2 . 2 . 15 . 02	Belanja Modal Peralatan dan Mesin - Pengadaan Alat Pengukur Waktu	4.200.000,00	0,00	3.900.000,00	3.900.000,00	
5 . 2 . 2 . 15 . 03	Belanja Modal Peralatan dan Mesin - Pengadaan Alat Pembersih	391.631.000,00	0,00	363.122.950,00	363.122.950,00	
5 . 2 . 2 . 15 . 04	Belanja Modal Peralatan dan Mesin - Pengadaan Alat Pendingin	700.703.176,40	0,00	657.817.100,00	657.817.100,00	
5 . 2 . 2 . 15 . 05	Belanja Modal Peralatan dan Mesin - Pengadaan Alat Dapur	19.950.000,00	0,00	19.050.000,00	19.050.000,00	
5 . 2 . 2 . 15 . 06	Belanja Modal Peralatan dan Mesin - Pengadaan Alat Rumah Tangga Lainnya (Home Use)	3.450.306.001,80	0,00	3.418.216.887,00	3.418.216.887,00	
5 . 2 . 2 . 15 . 07	Belanja Modal Peralatan dan Mesin - Pengadaan Alat Pemadam Kebakaran	79.400.000,00	0,00	78.800.000,00	78.800.000,00	
5 . 2 . 2 . 16	Belanja Modal Peralatan dan Mesin - Pengadaan Komputer	4.371.173.600,00	0,00	3.259.684.350,00	3.259.684.350,00	
5 . 2 . 2 . 16 . 01	Belanja Modal Peralatan dan Mesin - Pengadaan Komputer Unit Jaringan	348.970.000,00	0,00	347.520.000,00	347.520.000,00	
5 . 2 . 2 . 16 . 02	Belanja Modal Peralatan dan Mesin - Pengadaan Personal Komputer	2.691.786.000,00	0,00	1.609.908.600,00	1.609.908.600,00	
5 . 2 . 2 . 16 . 03	Belanja Modal Peralatan dan Mesin - Pengadaan Peralatan Komputer Mainframe	430.600.000,00	0,00	429.350.000,00	429.350.000,00	
5 . 2 . 2 . 16 . 04	Belanja Modal Peralatan dan Mesin - Pengadaan Peralatan Mini Komputer	113.710.000,00	0,00	112.608.300,00	112.608.300,00	
5 . 2 . 2 . 16 . 05	Belanja Modal Peralatan dan Mesin - Pengadaan Peralatan Personal Komputer	499.652.600,00	0,00	475.498.200,00	475.498.200,00	
5 . 2 . 2 . 16 . 06	Belanja Modal Peralatan dan Mesin - Pengadaan Peralatan Jaringan	286.455.000,00	0,00	284.799.250,00	284.799.250,00	
5 . 2 . 2 . 17	Belanja Modal Peralatan dan Mesin - Pengadaan Meja Dan Kursi Kerja/Rapat Pejabat	144.758.000,00	0,00	144.088.000,00	144.088.000,00	
5 . 2 . 2 . 17 . 01	Belanja Modal Peralatan dan Mesin - Pengadaan Meja Kerja Pejabat	83.750.000,00	0,00	83.580.000,00	83.580.000,00	
5 . 2 . 2 . 17 . 02	Belanja Modal Peralatan dan Mesin - Pengadaan Meja Rapat Pejabat	0,00	0,00	0,00	0,00	
5 . 2 . 2 . 17 . 03	Belanja Modal Peralatan dan Mesin - Pengadaan Kursi Kerja Pejabat	13.908.000,00	0,00	13.508.000,00	13.508.000,00	
5 . 2 . 2 . 17 . 04	Belanja Modal Peralatan dan Mesin - Pengadaan Kursi Rapat Pejabat	17.900.000,00	0,00	17.900.000,00	17.900.000,00	
5 . 2 . 2 . 17 . 05	Belanja Modal Peralatan dan Mesin - Pengadaan Kursi Hadap Depan Meja Kerja Pejabat	1.950.000,00	0,00	1.950.000,00	1.950.000,00	
5 . 2 . 2 . 17 . 06	Belanja Modal Peralatan dan Mesin - Pengadaan Kursi Tamu di Ruangannya Pejabat	2.500.000,00	0,00	2.450.000,00	2.450.000,00	

KODE REKENING	URAIAN	ANGGARAN	REALISASI			LEBI
			s/d PERIODE LALU	PERIODE INI	TOTAL	
5 . 2 . 2 . 17 . 07	Belanja Modal Peralatan dan Mesin - Pengadaan Lemari dan Arsip Pejabat	24.750.000,00	0,00	24.700.000,00	24.700.000,00	
5 . 2 . 2 . 18	Belanja Modal Peralatan dan Mesin - Pengadaan Alat Studio	1.126.639.000,00	0,00	737.676.500,00	737.676.500,00	
5 . 2 . 2 . 18 . 01	Belanja Modal Peralatan dan Mesin - Pengadaan Peralatan Studio Visual	943.779.000,00	0,00	557.000.250,00	557.000.250,00	
5 . 2 . 2 . 18 . 02	Belanja Modal Peralatan dan Mesin - Pengadaan Peralatan Studio Video dan Film	79.900.000,00	0,00	78.076.250,00	78.076.250,00	
5 . 2 . 2 . 18 . 03	Belanja Modal Peralatan dan Mesin - Pengadaan Peralatan Studio Video dan Film A	0,00	0,00	0,00	0,00	
5 . 2 . 2 . 18 . 04	Belanja Modal Peralatan dan Mesin - Pengadaan Peralatan Cetak	102.960.000,00	0,00	102.600.000,00	102.600.000,00	
5 . 2 . 2 . 19	Belanja Modal Peralatan dan Mesin - Pengadaan Alat Komunikasi	149.020.000,00	0,00	148.200.000,00	148.200.000,00	
5 . 2 . 2 . 19 . 01	Belanja Modal Peralatan dan Mesin - Pengadaan Alat Komunikasi Telephone	111.020.000,00	0,00	110.775.000,00	110.775.000,00	
5 . 2 . 2 . 19 . 03	Belanja Modal Peralatan dan Mesin - Pengadaan Alat Komunikasi Radio HF/FM	12.000.000,00	0,00	12.000.000,00	12.000.000,00	
5 . 2 . 2 . 19 . 04	Belanja Modal Peralatan dan Mesin - Pengadaan Alat Komunikasi Radio VHF	26.000.000,00	0,00	25.425.000,00	25.425.000,00	
5 . 2 . 2 . 20	Belanja Modal Peralatan dan Mesin - Pengadaan Peralatan Pemancar	6.500.000,00	0,00	6.475.000,00	6.475.000,00	
5 . 2 . 2 . 20 . 03	Belanja Modal Peralatan dan Mesin - Pengadaan Peralatan Pemancar VHF/FM	3.000.000,00	0,00	3.000.000,00	3.000.000,00	
5 . 2 . 2 . 20 . 10	Belanja Modal Peralatan dan Mesin - Pengadaan Peralatan Antena SHF/Parabola	3.500.000,00	0,00	3.475.000,00	3.475.000,00	
5 . 2 . 2 . 21	Belanja Modal Peralatan dan Mesin - Pengadaan Alat Kedokteran	7.346.713.000,00	0,00	3.914.866.805,00	3.914.866.805,00	
5 . 2 . 2 . 21 . 01	Belanja Modal Peralatan dan Mesin - Pengadaan Alat Kedokteran Umum	0,00	0,00	0,00	0,00	
5 . 2 . 2 . 21 . 08	Belanja Modal Peralatan dan Mesin - Pengadaan Alat-Alat Kedokteran Bedah	4.124.562.336,00	0,00	1.023.849.875,00	1.023.849.875,00	
5 . 2 . 2 . 21 . 10	Belanja Modal Peralatan dan Mesin - Pengadaan Alat Kedokteran Bagian penyakit Dalam	727.570.200,00	0,00	669.527.215,00	669.527.215,00	
5 . 2 . 2 . 21 . 12	Belanja Modal Peralatan dan Mesin - Pengadaan Alat Kesehatan Anak	453.764.664,00	0,00	373.239.857,00	373.239.857,00	
5 . 2 . 2 . 21 . 15	Belanja Modal Peralatan dan Mesin - Pengadaan Alat Kedokteran Neurologi (syaraf)	978.524.800,00	0,00	824.021.977,00	824.021.977,00	
5 . 2 . 2 . 21 . 16	Belanja Modal Peralatan dan Mesin - Pengadaan Alat Kedokteran Jantung	1.008.266.000,00	0,00	970.204.381,00	970.204.381,00	
5 . 2 . 2 . 21 . 20	Belanja Modal Peralatan dan Mesin - Pengadaan Alat Kedokteran Gawat Darurat	54.025.000,00	0,00	54.023.500,00	54.023.500,00	
5 . 2 . 2 . 22	Belanja Modal Peralatan dan Mesin - Pengadaan Alat Kesehatan	2.486.442.700,00	0,00	1.926.790.557,00	1.926.790.557,00	

KODE REKENING	URAIAN	ANGGARAN	REALISASI			LEBI
			s/d PERIODE LALU	PERIODE INI	TOTAL	
5 . 2 . 2 . 22 . 01	Belanja Modal Peralatan dan Mesin - Pengadaan Alat Kesehatan Perawatan	2.486.442.700,00	0,00	1.926.790.557,00	1.926.790.557,00	
5 . 2 . 2 . 23	Belanja Modal Peralatan dan Mesin - Pengadaan Unit-Unit Laboratorium	161.900.000,00	0,00	160.374.050,00	160.374.050,00	
5 . 2 . 2 . 23 . 06	Belanja Modal Peralatan dan Mesin - Pengadaan Alat Laboratorium Bahan Bangunan Konstruksi	125.000.000,00	0,00	124.600.000,00	124.600.000,00	
5 . 2 . 2 . 23 . 12	Belanja Modal Peralatan dan Mesin - Pengadaan Alat Laboratorium Umum	28.400.000,00	0,00	27.500.000,00	27.500.000,00	
5 . 2 . 2 . 23 . 31	Belanja Modal Peralatan dan Mesin - Pengadaan Alat Laboratorium Proses Pembuatan Pola	8.500.000,00	0,00	8.274.050,00	8.274.050,00	
5 . 2 . 2 . 24	Belanja Modal Peralatan dan Mesin - Pengadaan Alat Peraga/Praktek Sekolah	2.542.370.000,00	0,00	0,00	0,00	
5 . 2 . 2 . 24 . 01	Belanja Modal Peralatan dan Mesin - Pengadaan Bidang Studi : Bahasa Indonesia	341.500.000,00	0,00	0,00	0,00	
5 . 2 . 2 . 24 . 02	Belanja Modal Peralatan dan Mesin - Pengadaan Bidang Studi : Matematika	346.870.000,00	0,00	0,00	0,00	
5 . 2 . 2 . 24 . 03	Belanja Modal Peralatan dan Mesin - Pengadaan Bidang Studi : IPA Dasar	342.000.000,00	0,00	0,00	0,00	
5 . 2 . 2 . 24 . 05	Belanja Modal Peralatan dan Mesin - Pengadaan Bidang Studi : IPA Menengah	200.000.000,00	0,00	0,00	0,00	
5 . 2 . 2 . 24 . 06	Belanja Modal Peralatan dan Mesin - Pengadaan Bidang Studi : IPA Atas	800.000.000,00	0,00	0,00	0,00	
5 . 2 . 2 . 24 . 07	Belanja Modal Peralatan dan Mesin - Pengadaan Bidang Studi : IPS	192.000.000,00	0,00	0,00	0,00	
5 . 2 . 2 . 24 . 11	Belanja Modal Peralatan dan Mesin - Pengadaan Bidang Studi : Olah Raga	320.000.000,00	0,00	0,00	0,00	
5 . 2 . 2 . 25	Belanja Modal Peralatan dan Mesin - Pengadaan Unit Alat Laboratorium Kimia Nuklir	9.000.000,00	0,00	8.975.000,00	8.975.000,00	
5 . 2 . 2 . 25 . 06	Belanja Modal Peralatan dan Mesin - Pengadaan Laboratory Safety Equipment	9.000.000,00	0,00	8.975.000,00	8.975.000,00	
5 . 2 . 2 . 26	Belanja Modal Peralatan dan Mesin - Pengadaan Alat Laboratorium Fisika Nuklir / Elektronika	3.000.000,00	0,00	3.000.000,00	3.000.000,00	
5 . 2 . 2 . 26 . 04	Belanja Modal Peralatan dan Mesin - Pengadaan Recorder Display	3.000.000,00	0,00	3.000.000,00	3.000.000,00	
5 . 2 . 2 . 35	Belanja Modal Peralatan dan Mesin -Pengadaan Alat Keamanan dan Perlindungan	2.107.200.000,00	0,00	2.050.413.500,00	2.050.413.500,00	
5 . 2 . 2 . 35 . 01	Belanja Modal Peralatan dan Mesin -Pengadaan Alat Bantu Kemanan	2.107.200.000,00	0,00	2.050.413.500,00	2.050.413.500,00	
5 . 2 . 2 . 36	Belanja Modal Peralatan dan Mesin - Pengadaan Peralatan dan Mesin BLUD	26.061.122.004,00	0,00	18.586.357.609,00	18.586.357.609,00	
5 . 2 . 2 . 36 . 01	Belanja Modal Peralatan dan Mesin - Pengadaan Peralatan dan Mesin BLUD	26.061.122.004,00	0,00	18.586.357.609,00	18.586.357.609,00	

KODE REKENING	URAIAN	ANGGARAN	REALISASI			LEBI
			s/d PERIODE LALU	PERIODE INI	TOTAL	
5 . 2 . 3	Belanja Modal Gedung dan Bangunan	71.467.453.491,00	0,00	39.406.524.909,00	39.406.524.909,00	
5 . 2 . 3 . 01	Belanja Modal Gedung dan Bangunan - Pengadaan Bangunan Gedung Tempat Kerja	66.889.259.491,00	0,00	37.523.622.859,00	37.523.622.859,00	
5 . 2 . 3 . 01 . 01	Belanja Modal Gedung dan Bangunan - Pengadaan Bangunan Gedung Kantor	8.572.325.420,00	0,00	8.397.431.625,00	8.397.431.625,00	
5 . 2 . 3 . 01 . 02	Belanja Modal Gedung dan Bangunan - Pengadaan Bangunan Gudang	900.000,00	0,00	0,00	0,00	
5 . 2 . 3 . 01 . 06	Belanja Modal Gedung dan Bangunan - Pengadaan Bangunan Kesehatan	18.286.141.811,00	0,00	10.813.078.275,00	10.813.078.275,00	
5 . 2 . 3 . 01 . 08	Belanja Modal Gedung dan Bangunan - Pengadaan Bangunan Gedung Tempat Ibadah	248.370.000,00	0,00	0,00	0,00	
5 . 2 . 3 . 01 . 09	Belanja Modal Gedung dan Bangunan - Pengadaan Bangunan Gedung Tempat Pertemuan	2.249.560.000,00	0,00	2.220.682.975,00	2.220.682.975,00	
5 . 2 . 3 . 01 . 10	Belanja Modal Gedung dan Bangunan - Pengadaan Bangunan Gedung Tempat Pendidikan	11.025.474.376,00	0,00	8.030.483.000,00	8.030.483.000,00	
5 . 2 . 3 . 01 . 12	Belanja Modal Gedung dan Bangunan - Pengadaan Bangunan Gedung Pertokoan/Koperasi/Pasar	19.506.819.000,00	0,00	2.057.723.600,00	2.057.723.600,00	
5 . 2 . 3 . 01 . 14	Belanja Modal Gedung dan Bangunan - Pengadaan Bangunan Gedung Garasi/Pool	162.856.000,00	0,00	162.856.000,00	162.856.000,00	
5 . 2 . 3 . 01 . 15	Belanja Modal Gedung dan Bangunan - Pengadaan Bangunan Gedung Pemotongan Hewan	2.795.663.260,00	0,00	2.784.371.500,00	2.784.371.500,00	
5 . 2 . 3 . 01 . 19	Belanja Modal Gedung dan Bangunan - Pengadaan Bangunan Gedung Perpustakaan	2.057.405.624,00	0,00	1.119.720.000,00	1.119.720.000,00	
5 . 2 . 3 . 01 . 21	Belanja Modal Gedung dan Bangunan - Pengadaan Bangunan Gedung Terminal/Pelabuhan/Bandar	997.059.000,00	0,00	978.639.984,00	978.639.984,00	
5 . 2 . 3 . 01 . 22	Belanja Modal Gedung dan Bangunan - Pengadaan Bangunan Pengujian Kelayakan	0,00	0,00	0,00	0,00	
5 . 2 . 3 . 01 . 27	Belanja Modal Gedung dan Bangunan - Pengadaan Bangunan Gedung Tempat Kerja Lainnya	986.685.000,00	0,00	958.635.900,00	958.635.900,00	
5 . 2 . 3 . 02	Belanja Modal Gedung dan Bangunan - Pengadaan Bangunan Gedung Tempat Tinggal	50.000.000,00	0,00	0,00	0,00	
5 . 2 . 3 . 02 . 08	Belanja Modal Gedung dan Bangunan - Pengadaan Bangunan Flat/Rumah Susun	50.000.000,00	0,00	0,00	0,00	
5 . 2 . 3 . 05	Belanja Modal Gedung dan Bangunan - Pengadaan Bangunan Tugu Peringatan	0,00	0,00	0,00	0,00	
5 . 2 . 3 . 05 . 02	Belanja Modal Gedung dan Bangunan - Pengadaan Bangunan Tugu Pembangunan	0,00	0,00	0,00	0,00	
5 . 2 . 3 . 08	Belanja Modal Gedung dan Bangunan - Pengadaan Bangunan Tugu Titik Kontrol/Pasti	180.000.000,00	0,00	179.005.000,00	179.005.000,00	
5 . 2 . 3 . 08 . 01	Belanja Modal Gedung dan Bangunan - Pengadaan Bangunan Tugu/Tanda Batas	180.000.000,00	0,00	179.005.000,00	179.005.000,00	
5 . 2 . 3 . 09	Belanja Modal Gedung dan Bangunan - Pengadaan Bangunan Rambu-Rambu	395.035.000,00	0,00	390.510.350,00	390.510.350,00	

KODE REKENING	URAIAN	ANGGARAN	REALISASI			LEBI
			s/d PERIODE LALU	PERIODE INI	TOTAL	
5 . 2 . 3 . 09 . 01	Belanja Modal Gedung dan Bangunan - Pengadaan Bangunan Rambu Bersuar Lalu Lintas Darat	238.966.600,00	0,00	236.624.000,00	236.624.000,00	
5 . 2 . 3 . 09 . 02	Belanja Modal Gedung dan Bangunan - Pengadaan Bangunan Rambu Tidak Bersuar	156.068.400,00	0,00	153.886.350,00	153.886.350,00	
5 . 2 . 3 . 11	Belanja Modal Gedung dan Bangunan - Pengadaan Gedung dan Bangunan BLUD	3.953.159.000,00	0,00	1.313.386.700,00	1.313.386.700,00	
5 . 2 . 3 . 11 . 01	Belanja Modal Gedung dan Bangunan - Pengadaan Gedung dan Bangunan BLUD	3.953.159.000,00	0,00	1.313.386.700,00	1.313.386.700,00	
5 . 2 . 4	Belanja Modal Jalan, Irigasi dan Jaringan	349.004.545.865,00	0,00	280.760.260.219,00	280.760.260.219,00	
5 . 2 . 4 . 01	Belanja Modal Jalan, Irigasi dan Jaringan - Pengadaan Jalan	257.631.974.568,00	0,00	208.387.160.385,00	208.387.160.385,00	
5 . 2 . 4 . 01 . 03	Belanja Modal Jalan, Irigasi dan Jaringan - Pengadaan Jalan Kabupaten/Kota	102.215.718.237,00	0,00	54.353.845.560,00	54.353.845.560,00	
5 . 2 . 4 . 01 . 04	Belanja Modal Jalan, Irigasi dan Jaringan - Pengadaan Jalan Desa	155.416.256.331,00	0,00	154.033.314.825,00	154.033.314.825,00	
5 . 2 . 4 . 02	Belanja Modal Jalan, Irigasi dan Jaringan - Pengadaan Jembatan	5.889.932.000,00	0,00	3.158.083.731,00	3.158.083.731,00	
5 . 2 . 4 . 02 . 03	Belanja Modal Jalan, Irigasi dan Jaringan - Pengadaan Jembatan Kabupaten/Kota	5.889.932.000,00	0,00	3.158.083.731,00	3.158.083.731,00	
5 . 2 . 4 . 03	Belanja Modal Jalan, Irigasi dan Jaringan - Pengadaan Bangunan Air Irigasi	39.279.717.245,00	0,00	24.959.076.320,00	24.959.076.320,00	
5 . 2 . 4 . 03 . 03	Belanja Modal Jalan, Irigasi dan Jaringan - Pengadaan Bangunan Pembawa Irigasi	35.033.338.245,00	0,00	20.781.297.839,00	20.781.297.839,00	
5 . 2 . 4 . 03 . 05	Belanja Modal Jalan, Irigasi dan Jaringan - Pengadaan Bangunan Pengaman Irigasi	3.531.735.000,00	0,00	3.475.751.456,00	3.475.751.456,00	
5 . 2 . 4 . 03 . 06	Belanja Modal Jalan, Irigasi dan Jaringan - Pengadaan Bangunan Pelengkap Irigasi	714.644.000,00	0,00	702.027.025,00	702.027.025,00	
5 . 2 . 4 . 06	Belanja Modal Jalan, Irigasi dan Jaringan - Pengadaan Bangunan Pengaman Sungai dan Penanggulangan BA	39.654.415.978,00	0,00	39.172.586.475,00	39.172.586.475,00	
5 . 2 . 4 . 06 . 04	Belanja Modal Jalan, Irigasi dan Jaringan - Pengadaan Bangunan Pembuang Pengaman Sungai	39.654.415.978,00	0,00	39.172.586.475,00	39.172.586.475,00	
5 . 2 . 4 . 08	Belanja Modal Jalan, Irigasi dan Jaringan - Pengadaan Bangunan Air Bersih/Baku	2.822.192.382,00	0,00	2.700.218.475,00	2.700.218.475,00	
5 . 2 . 4 . 08 . 02	Belanja Modal Jalan, Irigasi dan Jaringan - Pengadaan Bangunan Pengambilan Air Bersih/Baku	2.723.392.382,00	0,00	2.612.272.975,00	2.612.272.975,00	
5 . 2 . 4 . 08 . 05	Belanja Modal Jalan, Irigasi dan Jaringan - Pengadaan Bangunan Pelengkap Air Bersih/Air Baku	98.800.000,00	0,00	87.945.500,00	87.945.500,00	
5 . 2 . 4 . 09	Belanja Modal Jalan, Irigasi dan Jaringan - Pengadaan Bangunan Air Kotor	102.450.000,00	0,00	95.000.000,00	95.000.000,00	
5 . 2 . 4 . 09 . 03	Belanja Modal Jalan, Irigasi dan Jaringan - Pengadaan Bangunan Pembuangan Air Kotor	102.450.000,00	0,00	95.000.000,00	95.000.000,00	
5 . 2 . 4 . 10	Belanja Modal Jalan, Irigasi dan Jaringan - Pengadaan Bangunan Air	302.027.000,00	0,00	300.554.000,00	300.554.000,00	

KODE REKENING	URAIAN	ANGGARAN	REALISASI			LEBI
			s/d PERIODE LALU	PERIODE INI	TOTAL	
5 . 2 . 4 . 10 . 02	Belanja Modal Jalan, Irigasi dan Jaringan - Pengadaan Bangunan Air Tawar	302.027.000,00	0,00	300.554.000,00	300.554.000,00	
5 . 2 . 4 . 13	Belanja Modal Jalan, Irigasi dan Jaringan - Pengadaan Instalasi Pengolahan Sampah	263.450.000,00	0,00	257.042.500,00	257.042.500,00	
5 . 2 . 4 . 13 . 01	Belanja Modal Jalan, Irigasi dan Jaringan - Pengadaan Instalasi Pengolahan Sampah Organik	45.950.000,00	0,00	41.447.500,00	41.447.500,00	
5 . 2 . 4 . 13 . 02	Belanja Modal Jalan, Irigasi dan Jaringan - Pengadaan Instalasi Pengolahan Sampah Non Organik	217.500.000,00	0,00	215.595.000,00	215.595.000,00	
5 . 2 . 4 . 16	Belanja Modal Jalan, Irigasi dan Jaringan - Pengadaan Instalasi Gardu Listrik	97.026.720,00	0,00	93.527.000,00	93.527.000,00	
5 . 2 . 4 . 16 . 01	Belanja Modal Jalan, Irigasi dan Jaringan - Pengadaan Instalasi Gardu Listrik Induk	22.000.000,00	0,00	21.870.000,00	21.870.000,00	
5 . 2 . 4 . 16 . 03	Belanja Modal Jalan, Irigasi dan Jaringan - Pengadaan Instalasi Pusat Pengatur Listrik	75.026.720,00	0,00	71.657.000,00	71.657.000,00	
5 . 2 . 4 . 21	Belanja Modal Jalan, Irigasi dan Jaringan - Pengadaan Jaringan Listrik	1.073.029.972,00	0,00	1.070.239.847,00	1.070.239.847,00	
5 . 2 . 4 . 21 . 01	Belanja Modal Jalan, Irigasi dan Jaringan - Pengadaan Jaringan Transmisi	75.614.000,00	0,00	75.614.000,00	75.614.000,00	
5 . 2 . 4 . 21 . 02	Belanja Modal Jalan, Irigasi dan Jaringan - Pengadaan Jaringan Distribusi	997.415.972,00	0,00	994.625.847,00	994.625.847,00	
5 . 2 . 4 . 24	Belanja Modal Jalan, Irigasi dan Jaringan - Pengadaan Jalan, Irigasi dan Jaringan - BLUD	1.888.330.000,00	0,00	566.771.486,00	566.771.486,00	
5 . 2 . 4 . 24 . 01	Belanja Modal Jalan, Irigasi dan Jaringan - Pengadaan Jalan, Irigasi dan Jaringan - BLUD	1.888.330.000,00	0,00	566.771.486,00	566.771.486,00	
5 . 2 . 5	Belanja Modal Aset Tetap Lainnya	3.277.752.500,00	0,00	712.707.700,00	712.707.700,00	
5 . 2 . 5 . 01	Belanja Modal Aset Tetap Lainnya - Pengadaan Buku	2.610.560.800,00	0,00	71.346.000,00	71.346.000,00	
5 . 2 . 5 . 01 . 01	Belanja Modal Aset Tetap Lainnya - Pengadaan Buku Ilmu Pengetahuan Umum	2.599.410.800,00	0,00	60.196.000,00	60.196.000,00	
5 . 2 . 5 . 01 . 07	Belanja Modal Aset Tetap Lainnya - Pengadaan Buku Ilmu Pengetahuan Praktis	0,00	0,00	0,00	0,00	
5 . 2 . 5 . 01 . 08	Belanja Modal Aset Tetap Lainnya - Pengadaan Buku Arsitektur, Kesenian, Olah raga	11.150.000,00	0,00	11.150.000,00	11.150.000,00	
5 . 2 . 5 . 03	Belanja Modal Aset Tetap Lainnya - Pengadaan Barang-Barang Perpustakaan	128.600.000,00	0,00	128.600.000,00	128.600.000,00	
5 . 2 . 5 . 03 . 09	Belanja Modal Aset Tetap Lainnya - Pengadaan Barang-Barang Perpustakaan Film Bergerak dan Rekaman Video	128.600.000,00	0,00	128.600.000,00	128.600.000,00	
5 . 2 . 5 . 04	Belanja Modal Aset Tetap Lainnya - Pengadaan Barang Bercorak Kebudayaan	245.000.000,00	0,00	238.700.000,00	238.700.000,00	
5 . 2 . 5 . 04 . 03	Belanja Modal Aset Tetap Lainnya - Pengadaan Barang Bercorak Kebudayaan Alat Kesenian	245.000.000,00	0,00	238.700.000,00	238.700.000,00	

KODE REKENING	URAIAN	ANGGARAN	REALISASI			LEBI
			s/d PERIODE LALU	PERIODE INI	TOTAL	
5 . 2 . 5 . 05	Belanja Modal Aset Tetap Lainnya - Pengadaan Alat Olah Raga Lainnya	1.000.000,00	0,00	990.000,00	990.000,00	
5 . 2 . 5 . 05 . 04	Belanja Modal Aset Tetap Lainnya - Pengadaan Alat Olah Raga Lainnya	1.000.000,00	0,00	990.000,00	990.000,00	
5 . 2 . 5 . 07	Belanja Modal Aset Tetap Lainnya - Pengadaan Tanaman	0,00	0,00	0,00	0,00	
5 . 2 . 5 . 07 . 04	Belanja Modal Aset Tetap Lainnya - Pengadaan Tanaman Hias	0,00	0,00	0,00	0,00	
5 . 2 . 5 . 08	Belanja Modal Aset Tetap Lainnya - Pengadaan Aset Tetap Renovasi	274.591.700,00	0,00	273.071.700,00	273.071.700,00	
5 . 2 . 5 . 08 . 01	Belanja Modal Aset Tetap Lainnya - Pengadaan Aset Tetap Renovasi	274.591.700,00	0,00	273.071.700,00	273.071.700,00	
5 . 2 . 5 . 09	Belanja Modal Aset Tetap Lainnya - Pengadaan Aset Tetap Lainnya BLUD	18.000.000,00	0,00	0,00	0,00	
5 . 2 . 5 . 09 . 01	Belanja Modal Aset Tetap Lainnya - Pengadaan Aset Tetap Lainnya BLUD	18.000.000,00	0,00	0,00	0,00	
5 . 3	BELANJA TAK TERDUGA	10.000.000.000,00	0,00	8.983.120.365,00	8.983.120.365,00	
5 . 3 . 1	Belanja Tak Terduga	10.000.000.000,00	0,00	8.983.120.365,00	8.983.120.365,00	
5 . 3 . 1 . 01	Belanja Tak Terduga	10.000.000.000,00	0,00	8.983.120.365,00	8.983.120.365,00	
5 . 3 . 1 . 01 . 01	Belanja Tak Terduga	10.000.000.000,00	0,00	8.983.120.365,00	8.983.120.365,00	
6	TRANSFER	336.932.355.700,00	0,00	335.377.425.860,00	335.377.425.860,00	
6 . 1	TRANSFER BAGI HASIL PENDAPATAN	7.118.553.700,00	0,00	6.988.363.360,00	6.988.363.360,00	
6 . 1 . 1	Transfer Bagi Hasil Pajak Daerah	6.053.600.550,00	0,00	5.951.615.962,00	5.951.615.962,00	
6 . 1 . 1 . 01	Transfer Bagi Hasil Pajak Daerah Kepada Pemerintahan Kabupaten/Kota	6.053.600.550,00	0,00	5.951.615.962,00	5.951.615.962,00	
6 . 1 . 1 . 01 . 03	Transfer Bagi Hasil Pajak Daerah Kepada Pemerintahan Desa	6.053.600.550,00	0,00	5.951.615.962,00	5.951.615.962,00	
6 . 1 . 2	Transfer Bagi Hasil Pendapatan Lainnya	1.064.953.150,00	0,00	1.036.747.398,00	1.036.747.398,00	
6 . 1 . 2 . 01	Transfer Bagi Hasil Pendapatan Lainnya Kepada Pemerintahan Kabupaten/Kota/Desa	1.064.953.150,00	0,00	1.036.747.398,00	1.036.747.398,00	
6 . 1 . 2 . 01 . 01	Transfer Bagi Hasil Pendapatan Lainnya Kepada Pemerintahan Kabupaten/Kota/Desa	1.064.953.150,00	0,00	1.036.747.398,00	1.036.747.398,00	
6 . 2	TRANSFER BANTUAN KEUANGAN	329.813.802.000,00	0,00	328.389.062.500,00	328.389.062.500,00	
6 . 2 . 1	Transfer Bantuan Keuangan ke Pemerintah Daerah Lainnya	50.000.000,00	0,00	50.000.000,00	50.000.000,00	
6 . 2 . 1 . 02	Transfer Bantuan Keuangan ke Kabupaten/Kota	50.000.000,00	0,00	50.000.000,00	50.000.000,00	
6 . 2 . 1 . 02 . 01	Transfer Bantuan Keuangan ke Kabupaten/Kota	50.000.000,00	0,00	50.000.000,00	50.000.000,00	
6 . 2 . 2	Transfer Bantuan Keuangan ke Desa	328.633.488.000,00	0,00	327.262.884.100,00	327.262.884.100,00	
6 . 2 . 2 . 01	Transfer Bantuan Keuangan ke Desa	328.633.488.000,00	0,00	327.262.884.100,00	327.262.884.100,00	
6 . 2 . 2 . 01 . 01	Transfer Bantuan Keuangan ke Desa	328.633.488.000,00	0,00	327.262.884.100,00	327.262.884.100,00	

KODE REKENING	URAIAN	ANGGARAN	REALISASI			LEBI
			s/d PERIODE LALU	PERIODE INI	TOTAL	
6 . 2 . 3	Transfer Bantuan Keuangan Lainnya	1.130.314.000,00	0,00	1.076.178.400,00	1.076.178.400,00	
6 . 2 . 3 . 01	Transfer Bantuan Keuangan kepada Partai politik	1.130.314.000,00	0,00	1.076.178.400,00	1.076.178.400,00	
6 . 2 . 3 . 01 . 01	Transfer Bantuan Keuangan Kepada Partai Demokasri Indonesia Perjuangan (PDIP)	157.048.000,00	0,00	147.047.700,00	147.047.700,00	
6 . 2 . 3 . 01 . 02	Transfer Bantuan Keuangan Kepada Partai Golongan Karya (Golkar)	241.017.700,00	0,00	239.735.300,00	239.735.300,00	
6 . 2 . 3 . 01 . 03	Transfer Bantuan Keuangan Kepada Partai Demokrat	136.359.000,00	0,00	136.358.500,00	136.358.500,00	
6 . 2 . 3 . 01 . 04	Transfer Bantuan Keuangan Kepada Partai Kebangkitan Bangsa (PKB)	166.965.000,00	0,00	156.964.900,00	156.964.900,00	
6 . 2 . 3 . 01 . 05	Transfer Bantuan Keuangan Kepada Partai Amanat Nasional (PAN)	103.853.000,00	0,00	103.853.000,00	103.853.000,00	
6 . 2 . 3 . 01 . 06	Transfer Bantuan Keuangan Kepada Partai Hati Nurani Rakyat (HANURA)	46.380.200,00	0,00	46.380.200,00	46.380.200,00	
6 . 2 . 3 . 01 . 07	Transfer Bantuan Keuangan Kepada Partai Persatuan Pembangunan (PPP)	32.852.000,00	0,00	0,00	0,00	
6 . 2 . 3 . 01 . 08	Transfer Bantuan Keuangan Kepada Partai Keadilan Sejahtera (PKS)	50.806.000,00	0,00	50.805.900,00	50.805.900,00	
6 . 2 . 3 . 01 . 09	Transfer Bantuan Keuangan Kepada Partai Gerakan Indonesia Raya (GERINDRA)	138.206.800,00	0,00	138.206.600,00	138.206.600,00	
6 . 2 . 3 . 01 . 10	Transfer Bantuan Keuangan Kepada Partai Nasional Demokrat (NASDEM)	56.826.300,00	0,00	56.826.300,00	56.826.300,00	
	SURPLUS / DEFISIT	(144.925.550.491,86)	0,00	(74.009.052.507,04)	(74.009.052.507,04)	
7 . 1	PENERIMAAN PEMBIAYAAN	171.740.616.058,84	0,00	171.440.616.058,84	171.440.616.058,84	
7 . 1 . 1	Penggunaan SiLPA	171.440.616.058,84	0,00	171.440.616.058,84	171.440.616.058,84	
7 . 1 . 1 . 01	Penggunaan SiLPA tahun sebelumnya	171.440.616.058,84	0,00	171.440.616.058,84	171.440.616.058,84	
7 . 1 . 1 . 01 . 01	Penggunaan SiLPA tahun sebelumnya	171.440.616.058,84	0,00	171.440.616.058,84	171.440.616.058,84	
7 . 1 . 5	Penerimaan Kembali Piutang	300.000.000,00	0,00	0,00	0,00	
7 . 1 . 5 . 05	Penerimaan Kembali Piutang Lainnya	300.000.000,00	0,00	0,00	0,00	
7 . 1 . 5 . 05 . 01	Penerimaan Kembali Piutang Lainnya	300.000.000,00	0,00	0,00	0,00	
7 . 2	PENGELUARAN PEMBIAYAAN	26.815.065.566,98	0,00	26.815.065.566,98	26.815.065.566,98	
7 . 2 . 2	Penyertaan Modal/Investasi Pemerintah Daerah	26.815.065.566,98	0,00	26.815.065.566,98	26.815.065.566,98	
7 . 2 . 2 . 02	Penyertaan Modal pada BUMD	26.815.065.566,98	0,00	26.815.065.566,98	26.815.065.566,98	
7 . 2 . 2 . 02 . 01	Penyertaan Modal pada BUMD	26.815.065.566,98	0,00	26.815.065.566,98	26.815.065.566,98	
	PEMBIAYAAN NETTO	144.925.550.491,86	0,00	144.625.550.491,86	144.625.550.491,86	
	SISA LEBIH/KURANG PEMBIAYAAN TAHUN BERKENAAN	0,00	0,00	70.616.497.984,82	70.616.497.984,82	



Lampiran 3

**Data Laporan Realisasi
Anggaran Pendapatan Daerah
Tahun 2017**



PEMERINTAH KABUPATEN PONOROGO
LAPORAN REALISASI ANGGARAN PENDAPATAN DAN BELANJA DAERAH

periode 1 Januari s.d 31 Desember 2017

KODE REKENING	URAIAN	ANGGARAN	REALISASI			LEBI
			s/d PERIODE LALU	PERIODE INI	TOTAL	
4	PENDAPATAN - LRA	2.246.177.607.360,96	0,00	2.215.197.920.702,07	2.215.197.920.702,07	
4 . 1	PENDAPATAN ASLI DAERAH (PAD) - LRA	307.538.129.095,30	0,00	308.232.104.639,07	308.232.104.639,07	
4 . 1 . 1	Pendapatan Pajak Daerah - LRA	60.362.060.000,00	0,00	72.556.475.111,11	72.556.475.111,11	
4 . 1 . 1 . 06	Pajak Hotel - LRA	875.000.000,00	0,00	1.095.335.023,00	1.095.335.023,00	
4 . 1 . 1 . 06 . 01	Hotel - LRA	850.000.000,00	0,00	1.079.720.323,00	1.079.720.323,00	
4 . 1 . 1 . 06 . 03	Losmen - LRA	25.000.000,00	0,00	15.614.700,00	15.614.700,00	
4 . 1 . 1 . 07	Pajak Restoran - LRA	2.602.420.000,00	0,00	4.188.959.610,80	4.188.959.610,80	
4 . 1 . 1 . 07 . 01	Restoran - LRA	680.000.000,00	0,00	916.354.070,00	916.354.070,00	
4 . 1 . 1 . 07 . 05	Warung - LRA	15.000.000,00	0,00	8.831.000,00	8.831.000,00	
4 . 1 . 1 . 07 . 07	Jasa Boga/ Katering - LRA	1.907.420.000,00	0,00	3.263.774.540,80	3.263.774.540,80	
4 . 1 . 1 . 08	Pajak Hiburan - LRA	1.136.850.000,00	0,00	1.339.322.189,00	1.339.322.189,00	
4 . 1 . 1 . 08 . 01	Tontonan Film/Bioskop - LRA	750.000.000,00	0,00	924.099.170,00	924.099.170,00	
4 . 1 . 1 . 08 . 05	Diskotik, Karaoke, Klab Malam dan Sejenisnya - LRA	270.000.000,00	0,00	276.368.492,00	276.368.492,00	
4 . 1 . 1 . 08 . 14	Insidentil - LRA	116.850.000,00	0,00	138.854.527,00	138.854.527,00	
4 . 1 . 1 . 09	Pajak Reklame - LRA	820.000.000,00	0,00	1.012.997.589,00	1.012.997.589,00	
4 . 1 . 1 . 09 . 01	Reklame Papan/Billboard/Videotron/Megatron - LRA	700.000.000,00	0,00	856.676.528,00	856.676.528,00	
4 . 1 . 1 . 09 . 02	Reklame Kain - LRA	120.000.000,00	0,00	156.321.061,00	156.321.061,00	
4 . 1 . 1 . 10	Pajak Penerangan Jalan - LRA	19.250.000.000,00	0,00	23.213.539.028,00	23.213.539.028,00	
4 . 1 . 1 . 10 . 02	Pajak Penerangan Jalan Sumber Lain - LRA	19.250.000.000,00	0,00	23.213.539.028,00	23.213.539.028,00	
4 . 1 . 1 . 11	Pajak Parkir - LRA	220.000.000,00	0,00	234.313.032,00	234.313.032,00	
4 . 1 . 1 . 11 . 01	Pajak Parkir - LRA	220.000.000,00	0,00	234.313.032,00	234.313.032,00	
4 . 1 . 1 . 12	Pajak Air Tanah - LRA	135.290.000,00	0,00	188.366.522,00	188.366.522,00	
4 . 1 . 1 . 12 . 01	Pajak Air Tanah - LRA	135.290.000,00	0,00	188.366.522,00	188.366.522,00	
4 . 1 . 1 . 14	Pajak Mineral Bukan Logam dan Batuan - LRA	600.000.000,00	0,00	791.656.120,00	791.656.120,00	
4 . 1 . 1 . 14 . 04	Batu Kapur - LRA	22.500.000,00	0,00	12.245.200,00	12.245.200,00	
4 . 1 . 1 . 14 . 23	Pasir dan kerikil - LRA	577.500.000,00	0,00	779.410.920,00	779.410.920,00	
4 . 1 . 1 . 15	Pajak Bumi dan Bangunan Pedesaan dan Perkotaan - LRA	26.300.000.000,00	0,00	27.864.376.094,31	27.864.376.094,31	
4 . 1 . 1 . 15 . 01	Pajak Bumi dan Bangunan Pedesaan dan Perkotaan - LRA	26.300.000.000,00	0,00	27.864.376.094,31	27.864.376.094,31	
4 . 1 . 1 . 16	Bea Perolehan Hak Atas Tanah dan Bangunan (BPHTB) - LRA	8.422.500.000,00	0,00	12.627.609.903,00	12.627.609.903,00	

KODE REKENING	URAIAN	ANGGARAN	REALISASI			LEBI
			s/d PERIODE LALU	PERIODE INI	TOTAL	
4 . 1 . 1 . 16 . 01	BPHTB - Pemindahan Hak - LRA	8.422.500.000,00	0,00	12.627.609.903,00	12.627.609.903,00	
4 . 1 . 1 . 16 . 02	BPHTB - Pemberian Hak Baru - LRA	0,00	0,00	0,00	0,00	
4 . 1 . 1 . 17	Pajak Lingkungan - LRA	0,00	0,00	0,00	0,00	
4 . 1 . 1 . 17 . 01	Pajak Lingkungan - LRA	0,00	0,00	0,00	0,00	
4 . 1 . 2	Pendapatan Retribusi Daerah - LRA	9.270.255.000,00	0,00	11.196.255.819,00	11.196.255.819,00	
4 . 1 . 2 . 01	Retribusi Pelayanan Kesehatan - LRA	65.000.000,00	0,00	101.840.000,00	101.840.000,00	
4 . 1 . 2 . 01 . 06	Tempat Pelayanan Kesehatan Lainnya yang Sejenis yang Dimiliki dan/atau Dikelola oleh Pemda - LRA	65.000.000,00	0,00	101.840.000,00	101.840.000,00	
4 . 1 . 2 . 02	Retribusi Pelayanan Persampahan/ Kebersihan - LRA	199.908.000,00	0,00	222.076.700,00	222.076.700,00	
4 . 1 . 2 . 02 . 01	Pengambilan/Pengumpulan Sampah dari Sumbernya ke Lokasi Pembuangan Sementara - LRA	199.908.000,00	0,00	222.076.700,00	222.076.700,00	
4 . 1 . 2 . 04	Retribusi Pelayanan Pemakaman dan Pengabuan Mayat - LRA	6.650.000,00	0,00	2.070.000,00	2.070.000,00	
4 . 1 . 2 . 04 . 02	Sewa Tempat Pemakaman atau Pembakaran/Pengabuan Mayat - LRA	6.650.000,00	0,00	2.070.000,00	2.070.000,00	
4 . 1 . 2 . 05	Retribusi Pelayanan Parkir di Tepi Jalan Umum - LRA	800.000.000,00	0,00	725.535.000,00	725.535.000,00	
4 . 1 . 2 . 05 . 01	Penyediaan Pelayanan Parkir di Tepi Jalan Umum - LRA	800.000.000,00	0,00	725.535.000,00	725.535.000,00	
4 . 1 . 2 . 06	Retribusi Pelayanan Pasar - LRA	2.012.466.000,00	0,00	1.907.595.750,00	1.907.595.750,00	
4 . 1 . 2 . 06 . 01	Retribusi Pelayanan Pasar - Pelataran - LRA	658.189.300,00	0,00	657.161.850,00	657.161.850,00	
4 . 1 . 2 . 06 . 02	Retribusi Pelayanan Pasar - Los - LRA	937.918.700,00	0,00	801.800.500,00	801.800.500,00	
4 . 1 . 2 . 06 . 03	Retribusi Pelayanan Pasar - Kios - LRA	416.358.000,00	0,00	448.633.400,00	448.633.400,00	
4 . 1 . 2 . 07	Retribusi Pengujian Kendaraan Bermotor - LRA	384.275.000,00	0,00	917.957.800,00	917.957.800,00	
4 . 1 . 2 . 07 . 03	Retribusi PKB - Mobil Penumpang - Minibus - LRA	2.500.000,00	0,00	5.174.500,00	5.174.500,00	
4 . 1 . 2 . 07 . 04	Retribusi PKB - Mobil Bus - Microbus - LRA	16.500.000,00	0,00	31.394.400,00	31.394.400,00	
4 . 1 . 2 . 07 . 05	Retribusi PKB - Mobil Bus - Bus - LRA	7.500.000,00	0,00	12.215.400,00	12.215.400,00	
4 . 1 . 2 . 07 . 06	Retribusi PKB - Mobil Barang/ Beban - Pick Up - LRA	210.000.000,00	0,00	597.283.500,00	597.283.500,00	
4 . 1 . 2 . 07 . 07	Retribusi PKB - Mobil Barang/ Beban - Light Truck - LRA	32.500.000,00	0,00	264.798.800,00	264.798.800,00	
4 . 1 . 2 . 07 . 08	Retribusi PKB - Mobil Barang/ Beban - Truck - LRA	115.275.000,00	0,00	7.091.200,00	7.091.200,00	
4 . 1 . 2 . 08	Retribusi Pemeriksaan Alat Pemadam Kebakaran - LRA	2.200.000,00	0,00	3.050.000,00	3.050.000,00	
4 . 1 . 2 . 08 . 01	Pelayanan Pemeriksaan dan/atau Pengujian Alat Pemadam Kebakaran - LRA	2.200.000,00	0,00	3.050.000,00	3.050.000,00	
4 . 1 . 2 . 10	Retribusi Penyediaan dan/atau Penyedotan Kakus - LRA	96.781.000,00	0,00	69.780.000,00	69.780.000,00	
4 . 1 . 2 . 10 . 01	Penyediaan dan/atau Penyedotan Kakus - LRA	96.781.000,00	0,00	69.780.000,00	69.780.000,00	
4 . 1 . 2 . 14	Retribusi Pengendalian Menara Telekomunikasi - LRA	182.000.000,00	0,00	0,00	0,00	
4 . 1 . 2 . 14 . 01	Pemanfaatan Ruang untuk Menara Telekomunikasi - LRA	182.000.000,00	0,00	0,00	0,00	

KODE REKENING	URAIAN	ANGGARAN	REALISASI			LEBI
			s/d PERIODE LALU	PERIODE INI	TOTAL	
4 . 1 . 2 . 15	Retribusi Pemakaian Kekayaan Daerah - LRA	3.328.568.000,00	0,00	4.015.523.155,00	4.015.523.155,00	
4 . 1 . 2 . 15 . 01	Penyewaan Tanah dan Bangunan - LRA	3.285.980.000,00	0,00	3.971.023.155,00	3.971.023.155,00	
4 . 1 . 2 . 15 . 02	Laboratorium - LRA	25.000.000,00	0,00	29.810.000,00	29.810.000,00	
4 . 1 . 2 . 15 . 03	Ruangan -LRA	5.088.000,00	0,00	1.250.000,00	1.250.000,00	
4 . 1 . 2 . 15 . 04	Kendaraan Bermotor - LRA	12.500.000,00	0,00	13.440.000,00	13.440.000,00	
4 . 1 . 2 . 16	Retribusi Pasar Grosir dan/ atau Pertokoan - LRA	143.878.000,00	0,00	298.601.014,00	298.601.014,00	
4 . 1 . 2 . 16 . 01	Penyediaan Fasilitas Pasar Grosir berbagai Jenis Barang - LRA	143.878.000,00	0,00	298.601.014,00	298.601.014,00	
4 . 1 . 2 . 18	Retribusi Terminal - LRA	116.325.000,00	0,00	71.246.000,00	71.246.000,00	
4 . 1 . 2 . 18 . 03	Fasilitas Lainnya di Lingkungan Terminal - LRA	116.325.000,00	0,00	71.246.000,00	71.246.000,00	
4 . 1 . 2 . 19	Retribusi Tempat Khusus Parkir - LRA	172.700.000,00	0,00	186.060.000,00	186.060.000,00	
4 . 1 . 2 . 19 . 01	Pelayanan Tempat Khusus Parkir - LRA	172.700.000,00	0,00	186.060.000,00	186.060.000,00	
4 . 1 . 2 . 20	Retribusi Tempat Penginapan/ Pesanggrahan/ Villa - LRA	16.500.000,00	0,00	40.270.000,00	40.270.000,00	
4 . 1 . 2 . 20 . 01	Pelayanan Tempat Penginapan/Pesanggrahan/Vila - LRA	16.500.000,00	0,00	40.270.000,00	40.270.000,00	
4 . 1 . 2 . 21	Retribusi Rumah Potong Hewan - LRA	17.000.000,00	0,00	9.645.750,00	9.645.750,00	
4 . 1 . 2 . 21 . 01	Pelayanan Pemeriksaan Kesehatan Hewan Sebelum Dipotong - LRA	17.000.000,00	0,00	9.645.750,00	9.645.750,00	
4 . 1 . 2 . 23	Retribusi Tempat Rekreasi dan Olah raga- LRA	956.545.000,00	0,00	1.516.779.500,00	1.516.779.500,00	
4 . 1 . 2 . 23 . 01	Pelayanan Tempat Rekreasi - LRA	174.950.000,00	0,00	191.021.500,00	191.021.500,00	
4 . 1 . 2 . 23 . 02	Pelayanan Tempat Pariwisata - LRA	762.070.000,00	0,00	1.305.633.000,00	1.305.633.000,00	
4 . 1 . 2 . 23 . 03	Pelayanan Tempat Olahraga - LRA	19.525.000,00	0,00	20.125.000,00	20.125.000,00	
4 . 1 . 2 . 25	Retribusi Penjualan Produksi Usaha Daerah - LRA	124.500.000,00	0,00	102.987.500,00	102.987.500,00	
4 . 1 . 2 . 25 . 01	Penjualan Hasil Produksi Usaha - LRA	124.500.000,00	0,00	102.987.500,00	102.987.500,00	
4 . 1 . 2 . 26	Retribusi Izin Mendirikan Bangunan - LRA	400.000.000,00	0,00	893.805.250,00	893.805.250,00	
4 . 1 . 2 . 26 . 01	Pemberian Izin Untuk Mendirikan Suatu Bangunan - LRA	400.000.000,00	0,00	893.805.250,00	893.805.250,00	
4 . 1 . 2 . 28	Retribusi Izin Gangguan - LRA	234.459.000,00	0,00	96.815.400,00	96.815.400,00	
4 . 1 . 2 . 28 . 01	Pemberian Izin Gangguan tempat Usaha/Kegiatan kepada Orang Pribadi - LRA	234.459.000,00	0,00	96.815.400,00	96.815.400,00	
4 . 1 . 2 . 29	Retribusi Izin Trayek - LRA	10.500.000,00	0,00	14.617.000,00	14.617.000,00	
4 . 1 . 2 . 29 . 01	Pemberian Izin Trayek kepada Orang Pribadi - LRA	10.500.000,00	0,00	14.617.000,00	14.617.000,00	
4 . 1 . 3	Pendapatan Hasil Pengelolaan Kekayaan Daerah yang Dipisahkan - LRA	1.334.021.000,00	0,00	1.038.286.209,44	1.038.286.209,44	
4 . 1 . 3 . 01	Bagian Laba atas Penyertaan Modal pada Perusahaan Milik Daerah/BUMD - LRA	1.334.021.000,00	0,00	1.038.286.209,44	1.038.286.209,44	

KODE REKENING	URAIAN	ANGGARAN	REALISASI			LEBI
			s/d PERIODE LALU	PERIODE INI	TOTAL	
4 . 1 . 3 . 01 . 01	Bagian Laba atas Penyertaan Modal pada Perusahaan Milik Daerah/BUMD - LRA	9.000.000,00	0,00	7.500.000,00	7.500.000,00	
4 . 1 . 3 . 01 . 02	Bagian Laba atas Penyertaan Modal pada BUMD - LRA	45.000.000,00	0,00	0,00	0,00	
4 . 1 . 3 . 01 . 03	Bagian Laba atas Penyertaan Modal pada BUMD BPR Jatim - LRA	7.981.000,00	0,00	2.820.000,00	2.820.000,00	
4 . 1 . 3 . 01 . 04	Bagian Laba atas Penyertaan Modal pada Bank Jatim - LRA	1.272.040.000,00	0,00	1.027.966.209,44	1.027.966.209,44	
4 . 1 . 4	Lain-lain PAD Yang Sah - LRA	236.571.793.095,30	0,00	223.441.087.499,52	223.441.087.499,52	
4 . 1 . 4 . 01	Hasil Penjualan Aset Daerah Yang Tidak Dipisahkan - LRA	190.500.000,00	0,00	280.779.600,00	280.779.600,00	
4 . 1 . 4 . 01 . 02	Hasil Penjualan Peralatan/Mesin - LRA	180.000.000,00	0,00	256.314.000,00	256.314.000,00	
4 . 1 . 4 . 01 . 05	Hasil Penjualan Aset Tetap Lainnya - LRA	10.500.000,00	0,00	24.465.600,00	24.465.600,00	
4 . 1 . 4 . 03	Penerimaan Jasa Giro - LRA	3.500.000.000,00	0,00	2.650.857.827,79	2.650.857.827,79	
4 . 1 . 4 . 03 . 01	Jasa Giro Kas Daerah - LRA	3.500.000.000,00	0,00	2.650.857.827,79	2.650.857.827,79	
4 . 1 . 4 . 04	Pendapatan Bunga - LRA	2.080.000.000,00	0,00	3.260.381.101,56	3.260.381.101,56	
4 . 1 . 4 . 04 . 01	Pendapatan Bunga Deposito pada Bank Jatim - LRA	1.000.000.000,00	0,00	3.033.698.629,86	3.033.698.629,86	
4 . 1 . 4 . 04 . 03	Pendapatan Bunga Deposito pada Bank BNI - LRA	350.000.000,00	0,00	26.095.890,00	26.095.890,00	
4 . 1 . 4 . 04 . 04	Pendapatan Bunga Deposito pada Bank BRI - LRA	600.000.000,00	0,00	0,00	0,00	
4 . 1 . 4 . 04 . 05	Pendapatan Bunga Deposito pada Bank Mandiri - LRA	130.000.000,00	0,00	200.586.581,70	200.586.581,70	
4 . 1 . 4 . 13	Pendapatan dari Pengembalian - LRA	100.050.000,00	0,00	39.150.000,00	39.150.000,00	
4 . 1 . 4 . 13 . 06	Pendapatan Dari Pengembalian Dana Bergulir - LRA	100.050.000,00	0,00	39.150.000,00	39.150.000,00	
4 . 1 . 4 . 18	Pendapatan BLUD - LRA	148.392.110.656,00	0,00	137.851.046.032,38	137.851.046.032,38	
4 . 1 . 4 . 18 . 01	Pendapatan Jasa Layanan Umum BLUD - LRA	143.686.779.675,00	0,00	133.936.918.041,39	133.936.918.041,39	
4 . 1 . 4 . 18 . 03	Pendapatan Hasil Kerjasama BLUD - LRA	401.000.000,00	0,00	355.043.750,00	355.043.750,00	
4 . 1 . 4 . 18 . 04	Pendapatan Lain-lain BLUD - LRA	4.304.330.981,00	0,00	3.559.084.240,99	3.559.084.240,99	
4 . 1 . 4 . 19	Lain-lain PAD yang Sah Lainnya - LRA	6.256.532.439,30	0,00	3.284.232.937,79	3.284.232.937,79	
4 . 1 . 4 . 19 . 01	Lain-lain PAD yang Sah Lainnya - LRA	6.256.532.439,30	0,00	3.284.232.937,79	3.284.232.937,79	
4 . 1 . 4 . 24	Pendapatan Dana BOS Satuan Pendidikan SMP Negeri - LRA	21.508.000.000,00	0,00	21.132.020.494,06	21.132.020.494,06	
4 . 1 . 4 . 24 . 01	Penerimaan Dana BOS SMP NEGERI 1 BABADAN - LRA	562.000.000,00	0,00	558.251.283,00	558.251.283,00	
4 . 1 . 4 . 24 . 02	Penerimaan Dana BOS SMP NEGERI 2 BABADAN - LRA	277.000.000,00	0,00	284.534.658,00	284.534.658,00	
4 . 1 . 4 . 24 . 03	Penerimaan Dana BOS SMP NEGERI 1 BADEGAN - LRA	670.000.000,00	0,00	663.600.525,00	663.600.525,00	
4 . 1 . 4 . 24 . 04	Penerimaan Dana BOS SMP NEGERI 2 BADEGAN - LRA	348.000.000,00	0,00	362.102.680,00	362.102.680,00	
4 . 1 . 4 . 24 . 05	Penerimaan Dana BOS SMP NEGERI 1 BALONG - LRA	582.000.000,00	0,00	595.200.000,00	595.200.000,00	
4 . 1 . 4 . 24 . 06	Penerimaan Dana BOS SMP NEGERI 2 BALONG - LRA	667.000.000,00	0,00	669.602.429,00	669.602.429,00	
4 . 1 . 4 . 24 . 07	Penerimaan Dana BOS SMP NEGERI 1 BUNGKAL - LRA	574.000.000,00	0,00	574.022.034,00	574.022.034,00	
4 . 1 . 4 . 24 . 08	Penerimaan Dana BOS SMP NEGERI 2 BUNGKAL - LRA	337.000.000,00	0,00	355.258.100,00	355.258.100,00	
4 . 1 . 4 . 24 . 09	Penerimaan Dana BOS SMP NEGERI 1 JAMBON - LRA	304.000.000,00	0,00	304.000.000,00	304.000.000,00	

KODE REKENING	URAIAN	ANGGARAN	REALISASI			LEBI
			s/d PERIODE LALU	PERIODE INI	TOTAL	
4 . 1 . 4 . 24 . 10	Penerimaan Dana BOS SMP NEGERI 2 SATU ATAP JAMBON - LRA	196.000.000,00	0,00	201.500.000,00	201.500.000,00	
4 . 1 . 4 . 24 . 11	Penerimaan Dana BOS SMP NEGERI 1 JENANGAN - LRA	497.000.000,00	0,00	504.200.000,00	504.200.000,00	
4 . 1 . 4 . 24 . 12	Penerimaan Dana BOS SMP NEGERI 2 JENANGAN - LRA	168.000.000,00	0,00	168.797.600,00	168.797.600,00	
4 . 1 . 4 . 24 . 13	Penerimaan Dana BOS SMP NEGERI 1 JETIS - LRA	762.000.000,00	0,00	834.447.396,00	834.447.396,00	
4 . 1 . 4 . 24 . 14	Penerimaan Dana BOS SMP NEGERI 2 JETIS - LRA	246.000.000,00	0,00	235.878.280,00	235.878.280,00	
4 . 1 . 4 . 24 . 15	Penerimaan Dana BOS SMP NEGERI 1 KAUMAN - LRA	670.000.000,00	0,00	844.236.018,00	844.236.018,00	
4 . 1 . 4 . 24 . 16	Penerimaan Dana BOS SMP NEGERI 2 KAUMAN - LRA	702.000.000,00	0,00	698.873.344,00	698.873.344,00	
4 . 1 . 4 . 24 . 17	Penerimaan Dana BOS SMP NEGERI 1 MLARAK - LRA	477.000.000,00	0,00	511.798.755,00	511.798.755,00	
4 . 1 . 4 . 24 . 18	Penerimaan Dana BOS SMP NEGERI 1 NGEBEL - LRA	425.000.000,00	0,00	417.007.957,00	417.007.957,00	
4 . 1 . 4 . 24 . 19	Penerimaan Dana BOS SMP NEGERI 2 SATAP NGEBEL - LRA	60.000.000,00	0,00	60.000.000,00	60.000.000,00	
4 . 1 . 4 . 24 . 20	Penerimaan Dana BOS SMPN 3 SATU ATAP NGEBEL - LRA	78.000.000,00	0,00	75.600.000,00	75.600.000,00	
4 . 1 . 4 . 24 . 21	Penerimaan Dana BOS SMP NEGERI 1 NGRAYUN - LRA	313.000.000,00	0,00	356.043.016,00	356.043.016,00	
4 . 1 . 4 . 24 . 22	Penerimaan Dana BOS SMP NEGERI 2 NGRAYUN - LRA	376.000.000,00	0,00	473.443.359,00	473.443.359,00	
4 . 1 . 4 . 24 . 23	Penerimaan Dana BOS SMP NEGERI 3 KECAMATAN NGRAYUN - LRA	198.000.000,00	0,00	203.626.600,00	203.626.600,00	
4 . 1 . 4 . 24 . 24	Penerimaan Dana BOS SMP NEGERI 4 NGRAYUN - LRA	264.000.000,00	0,00	264.100.000,00	264.100.000,00	
4 . 1 . 4 . 24 . 25	Penerimaan Dana BOS SMP NEGERI 5 NGRAYUN - LRA	154.000.000,00	0,00	154.250.168,00	154.250.168,00	
4 . 1 . 4 . 24 . 26	Penerimaan Dana BOS SMP NEGERI 6 SATU ATAP NGRAYUN - LRA	60.000.000,00	0,00	60.000.000,00	60.000.000,00	
4 . 1 . 4 . 24 . 27	Penerimaan Dana BOS SMP NEGERI 7 SATU ATAP NGRAYUN - LRA	97.000.000,00	0,00	99.400.000,00	99.400.000,00	
4 . 1 . 4 . 24 . 28	Penerimaan Dana BOS SMP NEGERI 1 PONOROGO - LRA	841.000.000,00	0,00	853.375.780,00	853.375.780,00	
4 . 1 . 4 . 24 . 29	Penerimaan Dana BOS SMP NEGERI 2 PONOROGO - LRA	894.000.000,00	0,00	928.726.430,00	928.726.430,00	
4 . 1 . 4 . 24 . 30	Penerimaan Dana BOS SMP NEGERI 3 PONOROGO - LRA	767.000.000,00	0,00	816.145.413,00	816.145.413,00	
4 . 1 . 4 . 24 . 31	Penerimaan Dana BOS SMP NEGERI 4 PONOROGO - LRA	759.000.000,00	0,00	841.376.806,00	841.376.806,00	
4 . 1 . 4 . 24 . 32	Penerimaan Dana BOS SMP NEGERI 5 PONOROGO - LRA	829.000.000,00	0,00	869.982.210,00	869.982.210,00	
4 . 1 . 4 . 24 . 33	Penerimaan Dana BOS SMP NEGERI 6 PONOROGO - LRA	658.000.000,00	0,00	664.341.682,00	664.341.682,00	
4 . 1 . 4 . 24 . 34	Penerimaan Dana BOS SMP NEGERI PUDAK - LRA	173.000.000,00	0,00	177.550.000,00	177.550.000,00	
4 . 1 . 4 . 24 . 35	Penerimaan Dana BOS SMP NEGERI 1 PULUNG	568.000.000,00	0,00	665.072.325,00	665.072.325,00	
4 . 1 . 4 . 24 . 36	Penerimaan Dana BOS SMP NEGERI 2 PULUNG	424.000.000,00	0,00	443.563.077,00	443.563.077,00	
4 . 1 . 4 . 24 . 37	Penerimaan Dana BOS SMP NEGERI 3 PULUNG	252.000.000,00	0,00	244.796.100,00	244.796.100,00	
4 . 1 . 4 . 24 . 38	Penerimaan Dana BOS SMP NEGERI 1 SAMBIT - LRA	332.000.000,00	0,00	309.200.000,00	309.200.000,00	
4 . 1 . 4 . 24 . 39	Penerimaan Dana BOS SMP NEGERI 2 SAMBIT - LRA	360.000.000,00	0,00	370.413.408,00	370.413.408,00	
4 . 1 . 4 . 24 . 40	Penerimaan Dana BOS SMP NEGERI 3 SAMBIT - LRA	257.000.000,00	0,00	281.801.948,00	281.801.948,00	
4 . 1 . 4 . 24 . 41	Penerimaan Dana BOS SMP NEGERI 1 SAMPUNG - LRA	239.000.000,00	0,00	235.550.162,00	235.550.162,00	
4 . 1 . 4 . 24 . 42	Penerimaan Dana BOS SMP NEGERI 2 SAMPUNG - LRA	205.000.000,00	0,00	211.719.884,00	211.719.884,00	
4 . 1 . 4 . 24 . 43	Penerimaan Dana BOS SMP NEGERI 3 SAMPUNG - LRA	184.000.000,00	0,00	173.630.427,00	173.630.427,00	
4 . 1 . 4 . 24 . 44	Penerimaan Dana BOS SMP NEGERI 1 SAWOO - LRA	421.000.000,00	0,00	415.400.000,00	415.400.000,00	
4 . 1 . 4 . 24 . 45	Penerimaan Dana BOS SMP NEGERI 2 SAWOO - LRA	280.000.000,00	0,00	278.000.000,00	278.000.000,00	

KODE REKENING	URAIAN	ANGGARAN	REALISASI			LEBI
			s/d PERIODE LALU	PERIODE INI	TOTAL	
4.1.4.24.46	Penerimaan Dana BOS SMP NEGERI 3 SAWOO - LRA	264.000.000,00	0,00	259.261.835,00	259.261.835,00	
4.1.4.24.47	Penerimaan Dana BOS SMP NEGERI 4 SAWOO - LRA	170.000.000,00	0,00	169.400.000,00	169.400.000,00	
4.1.4.24.48	Penerimaan Dana BOS SMP NEGERI 5 SAWOO - LRA	81.000.000,00	0,00	67.800.000,00	67.800.000,00	
4.1.4.24.49	Penerimaan Dana BOS SMP NEGERI 1 KEC. SIMAN - LRA	439.000.000,00	0,00	435.650.000,00	435.650.000,00	
4.1.4.24.50	Penerimaan Dana BOS SMP NEGERI 1 SLAHUNG - LRA	388.000.000,00	0,00	387.950.000,00	387.950.000,00	
4.1.4.24.51	Penerimaan Dana BOS SMP NEGERI 2 SLAHUNG - LRA	233.000.000,00	0,00	228.850.000,00	228.850.000,00	
4.1.4.24.52	Penerimaan Dana BOS SMP NEGERI 3 SLAHUNG - LRA	132.000.000,00	0,00	132.337.000,00	132.337.000,00	
4.1.4.24.53	Penerimaan Dana BOS SMP NEGERI 1 SOOKO - LRA	335.000.000,00	0,00	362.678.475,00	362.678.475,00	
4.1.4.24.54	Penerimaan Dana BOS SMP NEGERI 2 SOOKO - LRA	153.000.000,00	0,00	152.200.000,00	152.200.000,00	
4.1.4.24.55	Penerimaan Dana BOS SMP NEGERI 1 SUKOREJO - LRA	491.000.000,00	0,00	465.000.000,00	465.000.000,00	
4.1.4.24.56	Penerimaan Dana BOS SMP NEGERI 2 SUKOREJO - LRA	315.000.000,00	0,00	314.600.000,00	314.600.000,00	
4.1.4.24.57	Penerimaan Dana BOS SD dan SMP NEGERI Se Kab Ponorogo - LRA	0,00	0,00	(1.154.126.669,94)	(1.154.126.669,94)	
4.1.4.25	Pendapatan Dana BOS Satuan Pendidikan SD Negeri Se Kecamatan Babadan - LRA	2.337.600.000,00	0,00	2.320.628.380,00	2.320.628.380,00	
4.1.4.25.01	Pendapatan Dana BOS SD NEGERI 3 LEMBAH - LRA	87.200.000,00	0,00	87.680.000,00	87.680.000,00	
4.1.4.25.02	Pendapatan Dana BOS SD NEGERI 3 BABADAN - LRA	50.400.000,00	0,00	49.746.225,00	49.746.225,00	
4.1.4.25.03	Pendapatan Dana BOS SD NEGERI 3 TRISONO - LRA	115.200.000,00	0,00	108.960.000,00	108.960.000,00	
4.1.4.25.04	Pendapatan Dana BOS SD NEGERI 3 PURWOSARI - LRA	90.400.000,00	0,00	90.480.000,00	90.480.000,00	
4.1.4.25.05	Pendapatan Dana BOS SD NEGERI 3 SUKOSARI - LRA	133.600.000,00	0,00	130.240.000,00	130.240.000,00	
4.1.4.25.06	Pendapatan Dana BOS SD NEGERI 2 TRISONO - LRA	97.600.000,00	0,00	97.146.267,00	97.146.267,00	
4.1.4.25.07	Pendapatan Dana BOS SD NEGERI 2 KERTOSARI - LRA	20.800.000,00	0,00	19.200.000,00	19.200.000,00	
4.1.4.25.08	Pendapatan Dana BOS SD NEGERI 2 LEMBAH - LRA	145.600.000,00	0,00	142.880.000,00	142.880.000,00	
4.1.4.25.09	Pendapatan Dana BOS SD NEGERI 2 SUKOSARI - LRA	135.200.000,00	0,00	134.080.000,00	134.080.000,00	
4.1.4.25.10	Pendapatan Dana BOS SD NEGERI 2 PURWOSARI - LRA	64.800.000,00	0,00	63.360.000,00	63.360.000,00	
4.1.4.25.11	Pendapatan Dana BOS SD NEGERI 2 PONDOK - LRA	68.800.000,00	0,00	65.600.039,00	65.600.039,00	
4.1.4.25.12	Pendapatan Dana BOS SD NEGERI 2 POLOREJO - LRA	68.800.000,00	0,00	67.680.000,00	67.680.000,00	
4.1.4.25.13	Pendapatan Dana BOS SD NEGERI PATIHAN WETAN - LRA	45.600.000,00	0,00	49.700.000,00	49.700.000,00	
4.1.4.25.14	Pendapatan Dana BOS SD NEGERI NGUNUT - LRA	145.600.000,00	0,00	145.624.467,00	145.624.467,00	
4.1.4.25.15	Pendapatan Dana BOS SD NEGERI BARENG - LRA	44.800.000,00	0,00	48.000.000,00	48.000.000,00	
4.1.4.25.16	Pendapatan Dana BOS SD NEGERI CEKOK - LRA	52.800.000,00	0,00	52.320.000,00	52.320.000,00	
4.1.4.25.17	Pendapatan Dana BOS SD NEGERI GUPOLO - LRA	42.400.000,00	0,00	48.546.900,00	48.546.900,00	
4.1.4.25.18	Pendapatan Dana BOS SD NEGERI 1 BABADAN - LRA	68.000.000,00	0,00	65.600.000,00	65.600.000,00	
4.1.4.25.19	Pendapatan Dana BOS SD NEGERI 1 TRISONO - LRA	74.400.000,00	0,00	70.037.000,00	70.037.000,00	
4.1.4.25.20	Pendapatan Dana BOS SD NEGERI 2 BABADAN - LRA	76.800.000,00	0,00	76.695.000,00	76.695.000,00	
4.1.4.25.21	Pendapatan Dana BOS SD NEGERI 1 SUKOSARI - LRA	98.400.000,00	0,00	98.240.000,00	98.240.000,00	
4.1.4.25.22	Pendapatan Dana BOS SD NEGERI 2 JAPAN - LRA	46.400.000,00	0,00	48.000.000,00	48.000.000,00	
4.1.4.25.23	Pendapatan Dana BOS SD NEGERI 2 KADIPATEN - LRA	59.200.000,00	0,00	57.513.918,00	57.513.918,00	
4.1.4.25.24	Pendapatan Dana BOS SD NEGERI 1 LEMBAH - LRA	104.000.000,00	0,00	103.080.000,00	103.080.000,00	

KODE REKENING	URAIAN	ANGGARAN	REALISASI			LEBI
			s/d PERIODE LALU	PERIODE INI	TOTAL	
4.1.4.25.25	Pendapatan Dana BOS SD NEGERI 1 KADIPATEN - LRA	58.400.000,00	0,00	57.920.000,00	57.920.000,00	
4.1.4.25.26	Pendapatan Dana BOS SD NEGERI 1 JAPAN - LRA	61.600.000,00	0,00	62.395.000,00	62.395.000,00	
4.1.4.25.27	Pendapatan Dana BOS SD NEGERI 1 PONDOK - LRA	135.200.000,00	0,00	137.503.564,00	137.503.564,00	
4.1.4.25.28	Pendapatan Dana BOS SD NEGERI 1 POLOREJO - LRA	94.400.000,00	0,00	90.080.000,00	90.080.000,00	
4.1.4.25.29	Pendapatan Dana BOS SD NEGERI 1 PURWOSARI - LRA	51.200.000,00	0,00	52.320.000,00	52.320.000,00	
4.1.4.26	Pendapatan Dana BOS Satuan Pendidikan SD Negeri Se Kecamatan Badegan - LRA	1.871.200.000,00	0,00	1.838.740.000,00	1.838.740.000,00	
4.1.4.26.01	Pendapatan Dana BOS SD NEGERI 3 KARANGAN - LRA	67.200.000,00	0,00	62.240.000,00	62.240.000,00	
4.1.4.26.02	Pendapatan Dana BOS SD NEGERI 2 WATUBONANG - LRA	165.600.000,00	0,00	166.320.000,00	166.320.000,00	
4.1.4.26.03	Pendapatan Dana BOS SD NEGERI 3 BADEGAN - LRA	110.400.000,00	0,00	111.200.000,00	111.200.000,00	
4.1.4.26.04	Pendapatan Dana BOS SD NEGERI 3 WATUBONANG - LRA	116.800.000,00	0,00	111.200.000,00	111.200.000,00	
4.1.4.26.05	Pendapatan Dana BOS SD NEGERI 2 TANJUNGREJO - LRA	84.000.000,00	0,00	84.000.000,00	84.000.000,00	
4.1.4.26.06	Pendapatan Dana BOS SD NEGERI 2 TANJUNGGUNUNG - LRA	66.400.000,00	0,00	70.060.000,00	70.060.000,00	
4.1.4.26.07	Pendapatan Dana BOS SD NEGERI BANDARALIM - LRA	63.200.000,00	0,00	59.520.000,00	59.520.000,00	
4.1.4.26.08	Pendapatan Dana BOS SD NEGERI BITING - LRA	126.400.000,00	0,00	124.640.000,00	124.640.000,00	
4.1.4.26.09	Pendapatan Dana BOS SD NEGERI KAPURAN - LRA	60.800.000,00	0,00	59.040.000,00	59.040.000,00	
4.1.4.26.10	Pendapatan Dana BOS SD NEGERI 1 BADEGAN - LRA	172.000.000,00	0,00	167.560.000,00	167.560.000,00	
4.1.4.26.11	Pendapatan Dana BOS SD NEGERI 1 WATUBONANG - LRA	75.200.000,00	0,00	75.880.000,00	75.880.000,00	
4.1.4.26.12	Pendapatan Dana BOS SD NEGERI 2 BADEGAN - LRA	75.200.000,00	0,00	74.720.000,00	74.720.000,00	
4.1.4.26.13	Pendapatan Dana BOS SD NEGERI 1 TANJUNGREJO - LRA	60.000.000,00	0,00	57.120.000,00	57.120.000,00	
4.1.4.26.14	Pendapatan Dana BOS SD NEGERI 1 TANJUNGGUNUNG - LRA	71.200.000,00	0,00	70.120.000,00	70.120.000,00	
4.1.4.26.15	Pendapatan Dana BOS SD NEGERI 2 KARANGJOHO - LRA	59.200.000,00	0,00	56.160.000,00	56.160.000,00	
4.1.4.26.16	Pendapatan Dana BOS SD NEGERI 2 DAYAKAN - LRA	64.000.000,00	0,00	62.880.000,00	62.880.000,00	
4.1.4.26.17	Pendapatan Dana BOS SD NEGERI 1 KARANGJOHO - LRA	62.400.000,00	0,00	59.680.000,00	59.680.000,00	
4.1.4.26.18	Pendapatan Dana BOS SD NEGERI 1 DAYAKAN - LRA	115.200.000,00	0,00	113.120.000,00	113.120.000,00	
4.1.4.26.19	Pendapatan Dana BOS SD NEGERI 1 KARANGAN - LRA	152.000.000,00	0,00	146.880.000,00	146.880.000,00	
4.1.4.26.20	Pendapatan Dana BOS SD NEGERI 2 KARANGAN - LRA	104.000.000,00	0,00	106.400.000,00	106.400.000,00	
4.1.4.27	Pendapatan Dana BOS Satuan Pendidikan SD Negeri Se Kecamatan Balong - LRA	2.258.400.000,00	0,00	2.287.724.811,00	2.287.724.811,00	
4.1.4.27.01	Pendapatan Dana BOS SD NEGERI 3 KARANGPATIHAN - LRA	116.800.000,00	0,00	116.320.000,00	116.320.000,00	
4.1.4.27.02	Pendapatan Dana BOS SD NEGERI 3 BALONG - LRA	87.200.000,00	0,00	89.415.000,00	89.415.000,00	
4.1.4.27.03	Pendapatan Dana BOS SD NEGERI 4 KARANGPATIHAN - LRA	48.000.000,00	0,00	49.460.000,00	49.460.000,00	
4.1.4.27.04	Pendapatan Dana BOS SD NEGERI 3 PANDAK - LRA	37.600.000,00	0,00	48.000.000,00	48.000.000,00	
4.1.4.27.05	Pendapatan Dana BOS SD NEGERI 2 PANDAK - LRA	73.600.000,00	0,00	70.240.000,00	70.240.000,00	
4.1.4.27.06	Pendapatan Dana BOS SD NEGERI 2 SEDARAT - LRA	32.800.000,00	0,00	48.800.000,00	48.800.000,00	
4.1.4.27.07	Pendapatan Dana BOS SD NEGERI SUMBEREJO - LRA	75.200.000,00	0,00	74.320.000,00	74.320.000,00	
4.1.4.27.08	Pendapatan Dana BOS SD NEGERI SINGKIL - LRA	125.600.000,00	0,00	120.480.000,00	120.480.000,00	
4.1.4.27.09	Pendapatan Dana BOS SD NEGERI NGRAKET - LRA	88.800.000,00	0,00	86.720.000,00	86.720.000,00	
4.1.4.27.10	Pendapatan Dana BOS SD NEGERI PURWOREJO - LRA	92.800.000,00	0,00	92.000.000,00	92.000.000,00	

KODE REKENING	URAIAN	ANGGARAN	REALISASI			LEBI
			s/d PERIODE LALU	PERIODE INI	TOTAL	
4.1.4.27.11	Pendapatan Dana BOS SD NEGERI BAJANG - LRA	97.600.000,00	0,00	96.800.000,00	96.800.000,00	
4.1.4.27.12	Pendapatan Dana BOS SD NEGERI BULAK - LRA	39.200.000,00	0,00	48.040.500,00	48.040.500,00	
4.1.4.27.13	Pendapatan Dana BOS SD NEGERI KARANGMOJO - LRA	37.600.000,00	0,00	48.000.000,00	48.000.000,00	
4.1.4.27.14	Pendapatan Dana BOS SD NEGERI DADAPAN - LRA	51.200.000,00	0,00	53.560.000,00	53.560.000,00	
4.1.4.27.15	Pendapatan Dana BOS SD NEGERI JALEN - LRA	71.200.000,00	0,00	69.440.000,00	69.440.000,00	
4.1.4.27.16	Pendapatan Dana BOS SD NEGERI BULUKIDUL - LRA	50.400.000,00	0,00	49.480.000,00	49.480.000,00	
4.1.4.27.17	Pendapatan Dana BOS SD NEGERI 1 BALONG - LRA	236.000.000,00	0,00	237.000.000,00	237.000.000,00	
4.1.4.27.18	Pendapatan Dana BOS SD NEGERI TATUNG - LRA	98.400.000,00	0,00	98.800.000,00	98.800.000,00	
4.1.4.27.19	Pendapatan Dana BOS SD NEGERI 1 MUNENG - LRA	97.600.000,00	0,00	95.920.000,00	95.920.000,00	
4.1.4.27.20	Pendapatan Dana BOS SD NEGERI 1 KARANGAN - LRA	208.800.000,00	0,00	208.764.035,00	208.764.035,00	
4.1.4.27.21	Pendapatan Dana BOS SD NEGERI 1 SEDARAT - LRA	83.200.000,00	0,00	77.040.000,00	77.040.000,00	
4.1.4.27.22	Pendapatan Dana BOS SD Negeri 1 NGENDUT - LRA	45.600.000,00	0,00	48.000.000,00	48.000.000,00	
4.1.4.27.23	Pendapatan Dana BOS SD NEGERI NGAMPEL - LRA	110.400.000,00	0,00	104.160.000,00	104.160.000,00	
4.1.4.27.24	Pendapatan Dana BOS SD NEGERI 1 PANDAK - LRA	74.400.000,00	0,00	72.960.000,00	72.960.000,00	
4.1.4.27.25	Pendapatan Dana BOS SD NEGERI 1 NGUMPUL - LRA	54.400.000,00	0,00	51.160.000,00	51.160.000,00	
4.1.4.27.26	Pendapatan Dana BOS SD NEGERI 1 KARANGPATIHAN - LRA	36.800.000,00	0,00	48.685.276,00	48.685.276,00	
4.1.4.27.27	Pendapatan Dana BOS SD NEGERI 2 KARANGPATIHAN - LRA	87.200.000,00	0,00	84.160.000,00	84.160.000,00	
4.1.4.28	Pendapatan Dana BOS Satuan Pendidikan SD Negeri Se Kecamatan Bungkal - LRA	1.866.400.000,00	0,00	1.852.518.959,00	1.852.518.959,00	
4.1.4.28.01	Pendapatan Dana BOS SD NEGERI KUNTI - LRA	60.800.000,00	0,00	57.280.000,00	57.280.000,00	
4.1.4.28.02	Pendapatan Dana BOS SD NEGERI 3 MUNGGU - LRA	70.400.000,00	0,00	64.960.000,00	64.960.000,00	
4.1.4.28.03	Pendapatan Dana BOS SD NEGERI 3 PELEM - LRA	60.800.000,00	0,00	59.920.000,00	59.920.000,00	
4.1.4.28.04	Pendapatan Dana BOS SD NEGERI 2 PELEM - LRA	20.800.000,00	0,00	48.000.000,00	48.000.000,00	
4.1.4.28.05	Pendapatan Dana BOS SD NEGERI 2 KUPUK - LRA	72.800.000,00	0,00	76.360.000,00	76.360.000,00	
4.1.4.28.06	Pendapatan Dana BOS SD NEGERI 2 MUNGGU - LRA	49.600.000,00	0,00	46.880.000,00	46.880.000,00	
4.1.4.28.07	Pendapatan Dana BOS SD NEGERI 2 SAMBILAWANG - LRA	69.600.000,00	0,00	68.720.000,00	68.720.000,00	
4.1.4.28.08	Pendapatan Dana BOS SD NEGERI PAGER - LRA	95.200.000,00	0,00	90.240.000,00	90.240.000,00	
4.1.4.28.09	Pendapatan Dana BOS SD NEGERI PADAS - LRA	128.000.000,00	0,00	121.680.000,00	121.680.000,00	
4.1.4.28.10	Pendapatan Dana BOS SD NEGERI BUNGKAL - LRA	148.800.000,00	0,00	135.680.000,00	135.680.000,00	
4.1.4.28.11	Pendapatan Dana BOS SD NEGERI BELANG - LRA	72.000.000,00	0,00	71.040.000,00	71.040.000,00	
4.1.4.28.12	Pendapatan Dana BOS SD NEGERI BEKARE - LRA	65.600.000,00	0,00	62.720.000,00	62.720.000,00	
4.1.4.28.13	Pendapatan Dana BOS SD NEGERI BEDIWETAN - LRA	85.600.000,00	0,00	80.000.000,00	80.000.000,00	
4.1.4.28.14	Pendapatan Dana BOS SD NEGERI NAMBAK - LRA	46.400.000,00	0,00	48.000.000,00	48.000.000,00	
4.1.4.28.15	Pendapatan Dana BOS SD NEGERI KORIPAN - LRA	82.400.000,00	0,00	78.638.959,00	78.638.959,00	
4.1.4.28.16	Pendapatan Dana BOS SD NEGERI KETONGGO - LRA	41.600.000,00	0,00	48.000.000,00	48.000.000,00	
4.1.4.28.17	Pendapatan Dana BOS SD NEGERI KWAJON - LRA	33.600.000,00	0,00	48.000.000,00	48.000.000,00	
4.1.4.28.18	Pendapatan Dana BOS SD NEGERI BUNGU - LRA	59.200.000,00	0,00	53.600.000,00	53.600.000,00	
4.1.4.28.19	Pendapatan Dana BOS SD NEGERI 1 BANCAR - LRA	72.000.000,00	0,00	67.200.000,00	67.200.000,00	
4.1.4.28.20	Pendapatan Dana BOS SD NEGERI 2 BANCAR - LRA	71.200.000,00	0,00	68.960.000,00	68.960.000,00	

KODE REKENING	URAIAN	ANGGARAN	REALISASI			LEBI
			s/d PERIODE LALU	PERIODE INI	TOTAL	
4 . 1 . 4 . 28 . 21	Pendapatan Dana BOS SD NEGERI 2 KALISAT - LRA	53.600.000,00	0,00	50.400.000,00	50.400.000,00	
4 . 1 . 4 . 28 . 22	Pendapatan Dana BOS SD NEGERI 2 BEDIKULON - LRA	90.400.000,00	0,00	91.680.000,00	91.680.000,00	
4 . 1 . 4 . 28 . 23	Pendapatan Dana BOS SD NEGERI 1 MUNGGU - LRA	79.200.000,00	0,00	77.600.000,00	77.600.000,00	
4 . 1 . 4 . 28 . 24	Pendapatan Dana BOS SD NEGERI 1 KUPUK - LRA	62.400.000,00	0,00	58.880.000,00	58.880.000,00	
4 . 1 . 4 . 28 . 25	Pendapatan Dana BOS SD NEGERI 1 KALISAT - LRA	56.800.000,00	0,00	55.040.000,00	55.040.000,00	
4 . 1 . 4 . 28 . 26	Pendapatan Dana BOS SD NEGERI 1 SAMBILAWANG - LRA	77.600.000,00	0,00	75.040.000,00	75.040.000,00	
4 . 1 . 4 . 28 . 27	Pendapatan Dana BOS SD NEGERI 1 PELEM - LRA	40.000.000,00	0,00	48.000.000,00	48.000.000,00	
4 . 1 . 4 . 29	Pendapatan Dana BOS Satuan Pendidikan SD Negeri Se Kecamatan Jambon - LRA	2.290.400.000,00	0,00	2.270.164.150,00	2.270.164.150,00	
4 . 1 . 4 . 29 . 01	Pendapatan Dana BOS SD NEGERI 3 KREBET - LRA	200.000.000,00	0,00	192.160.000,00	192.160.000,00	
4 . 1 . 4 . 29 . 02	Pendapatan Dana BOS SD NEGERI 3 BLEMBEM - LRA	118.400.000,00	0,00	115.360.000,00	115.360.000,00	
4 . 1 . 4 . 29 . 03	Pendapatan Dana BOS SD NEGERI 4 KREBET - LRA	123.200.000,00	0,00	122.563.050,00	122.563.050,00	
4 . 1 . 4 . 29 . 04	Pendapatan Dana BOS SD NEGERI 2 KREBET - LRA	172.000.000,00	0,00	166.240.000,00	166.240.000,00	
4 . 1 . 4 . 29 . 05	Pendapatan Dana BOS SD NEGERI 2 SENDANG - LRA	128.800.000,00	0,00	123.840.000,00	123.840.000,00	
4 . 1 . 4 . 29 . 06	Pendapatan Dana BOS SD NEGERI 2 POKO - LRA	80.000.000,00	0,00	71.840.000,00	71.840.000,00	
4 . 1 . 4 . 29 . 07	Pendapatan Dana BOS SD NEGERI SRANDIL - LRA	32.000.000,00	0,00	48.000.000,00	48.000.000,00	
4 . 1 . 4 . 29 . 08	Pendapatan Dana BOS SD NEGERI PULOSARI - LRA	92.800.000,00	0,00	88.360.000,00	88.360.000,00	
4 . 1 . 4 . 29 . 09	Pendapatan Dana BOS SD NEGERI BRINGINAN - LRA	44.800.000,00	0,00	49.440.000,00	49.440.000,00	
4 . 1 . 4 . 29 . 10	Pendapatan Dana BOS SD NEGERI 5 KREBET - LRA	44.000.000,00	0,00	48.000.000,00	48.000.000,00	
4 . 1 . 4 . 29 . 11	Pendapatan Dana BOS SD NEGERI MENANG - LRA	92.800.000,00	0,00	87.520.000,00	87.520.000,00	
4 . 1 . 4 . 29 . 12	Pendapatan Dana BOS SD NEGERI JAMBON - LRA	137.600.000,00	0,00	134.881.100,00	134.881.100,00	
4 . 1 . 4 . 29 . 13	Pendapatan Dana BOS SD NEGERI 1 SENDANG - LRA	88.000.000,00	0,00	87.840.000,00	87.840.000,00	
4 . 1 . 4 . 29 . 14	Pendapatan Dana BOS SD NEGERI 1 BULULOR - LRA	108.000.000,00	0,00	102.880.000,00	102.880.000,00	
4 . 1 . 4 . 29 . 15	Pendapatan Dana BOS SD NEGERI 1 BLEMBEM - LRA	201.600.000,00	0,00	199.200.000,00	199.200.000,00	
4 . 1 . 4 . 29 . 16	Pendapatan Dana BOS SD NEGERI 2 KARANGLO KIDU - LRA	113.600.000,00	0,00	113.120.000,00	113.120.000,00	
4 . 1 . 4 . 29 . 17	Pendapatan Dana BOS SD NEGERI 2 BLEMBEM - LRA	91.200.000,00	0,00	91.200.000,00	91.200.000,00	
4 . 1 . 4 . 29 . 18	Pendapatan Dana BOS SD NEGERI 2 BULU LOR - LRA	76.800.000,00	0,00	70.240.000,00	70.240.000,00	
4 . 1 . 4 . 29 . 19	Pendapatan Dana BOS SD NEGERI 1 KARANGLO KIDU - LRA	122.400.000,00	0,00	122.440.000,00	122.440.000,00	
4 . 1 . 4 . 29 . 20	Pendapatan Dana BOS SD NEGERI 1 KREBET - LRA	91.200.000,00	0,00	87.520.000,00	87.520.000,00	
4 . 1 . 4 . 29 . 21	Pendapatan Dana BOS SD NEGERI 1 POKO - LRA	39.200.000,00	0,00	48.000.000,00	48.000.000,00	
4 . 1 . 4 . 29 . 22	Pendapatan Dana BOS SD NEGERI 1 JONGGOL - LRA	56.800.000,00	0,00	51.520.000,00	51.520.000,00	
4 . 1 . 4 . 29 . 23	Pendapatan Dana BOS SD NEGERI 2 JONGGOL - LRA	35.200.000,00	0,00	48.000.000,00	48.000.000,00	
4 . 1 . 4 . 30	Pendapatan Dana BOS Satuan Pendidikan SD Negeri Se Kecamatan Jenangan - LRA	2.377.600.000,00	0,00	2.377.400.000,00	2.377.400.000,00	
4 . 1 . 4 . 30 . 01	Pendapatan Dana BOS SD NEGERI 3 JIMBE - LRA	64.800.000,00	0,00	68.640.000,00	68.640.000,00	
4 . 1 . 4 . 30 . 02	Pendapatan Dana BOS SD NEGERI 3 KEMIRI - LRA	50.400.000,00	0,00	50.960.000,00	50.960.000,00	
4 . 1 . 4 . 30 . 03	Pendapatan Dana BOS SD NEGERI 3 MRICAN - LRA	69.600.000,00	0,00	65.760.000,00	65.760.000,00	
4 . 1 . 4 . 30 . 04	Pendapatan Dana BOS SD NEGERI 3 PARINGAN - LRA	67.200.000,00	0,00	70.880.000,00	70.880.000,00	
4 . 1 . 4 . 30 . 05	Pendapatan Dana BOS SD NEGERI 3 NGRUPIT - LRA	51.200.000,00	0,00	48.960.000,00	48.960.000,00	

KODE REKENING	URAIAN	ANGGARAN	REALISASI			LEBI
			s/d PERIODE LALU	PERIODE INI	TOTAL	
4.1.4.30.06	Pendapatan Dana BOS SD NEGERI 2 NGRUPIT - LRA	106.400.000,00	0,00	110.080.000,00	110.080.000,00	
4.1.4.30.07	Pendapatan Dana BOS SD NEGERI 2 NGLAYANG - LRA	76.800.000,00	0,00	75.440.000,00	75.440.000,00	
4.1.4.30.08	Pendapatan Dana BOS SD NEGERI 2 PLALANGAN - LRA	33.600.000,00	0,00	48.000.000,00	48.000.000,00	
4.1.4.30.09	Pendapatan Dana BOS SD NEGERI 2 PARINGAN - LRA	87.200.000,00	0,00	85.760.000,00	85.760.000,00	
4.1.4.30.10	Pendapatan Dana BOS SD NEGERI 2 KEMIRI - LRA	68.000.000,00	0,00	70.480.000,00	70.480.000,00	
4.1.4.30.11	Pendapatan Dana BOS SD NEGERI 2 MRICAN - LRA	64.800.000,00	0,00	65.920.000,00	65.920.000,00	
4.1.4.30.12	Pendapatan Dana BOS SD NEGERI 2 SINGOSAREN - LRA	45.600.000,00	0,00	48.000.000,00	48.000.000,00	
4.1.4.30.13	Pendapatan Dana BOS SD NEGERI 2 TANJUNGSARI - LRA	56.800.000,00	0,00	55.280.000,00	55.280.000,00	
4.1.4.30.14	Pendapatan Dana BOS SD NEGERI 2 SEMANDING - LRA	57.600.000,00	0,00	58.400.000,00	58.400.000,00	
4.1.4.30.15	Pendapatan Dana BOS SD NEGERI SRATEN - LRA	55.200.000,00	0,00	56.320.000,00	56.320.000,00	
4.1.4.30.16	Pendapatan Dana BOS SD NEGERI SETONO - LRA	84.800.000,00	0,00	82.080.000,00	82.080.000,00	
4.1.4.30.17	Pendapatan Dana BOS SD NEGERI PANJENG - LRA	80.000.000,00	0,00	79.200.000,00	79.200.000,00	
4.1.4.30.18	Pendapatan Dana BOS SD NEGERI SEDAH - LRA	89.600.000,00	0,00	90.560.000,00	90.560.000,00	
4.1.4.30.19	Pendapatan Dana BOS SD NEGERI PINTU - LRA	71.200.000,00	0,00	73.920.000,00	73.920.000,00	
4.1.4.30.20	Pendapatan Dana BOS SD NEGERI 4 PARINGAN - LRA	76.800.000,00	0,00	76.640.000,00	76.640.000,00	
4.1.4.30.21	Pendapatan Dana BOS SD NEGERI 1 JIMBE - LRA	93.600.000,00	0,00	92.320.000,00	92.320.000,00	
4.1.4.30.22	Pendapatan Dana BOS SD NEGERI 1 SINGOSAREN - LRA	72.800.000,00	0,00	69.440.000,00	69.440.000,00	
4.1.4.30.23	Pendapatan Dana BOS SD NEGERI 1 TANJUNGSARI - LRA	80.000.000,00	0,00	77.280.000,00	77.280.000,00	
4.1.4.30.24	Pendapatan Dana BOS SD NEGERI 2 JENANGAN - LRA	118.400.000,00	0,00	112.000.000,00	112.000.000,00	
4.1.4.30.25	Pendapatan Dana BOS SD NEGERI 1 KEMIRI - LRA	64.800.000,00	0,00	60.800.000,00	60.800.000,00	
4.1.4.30.26	Pendapatan Dana BOS SD NEGERI 1 MRICAN - LRA	50.400.000,00	0,00	47.840.000,00	47.840.000,00	
4.1.4.30.27	Pendapatan Dana BOS SD NEGERI 1 JENANGAN - LRA	100.000.000,00	0,00	101.920.000,00	101.920.000,00	
4.1.4.30.28	Pendapatan Dana BOS SD NEGERI 1 PLALANGAN - LRA	84.800.000,00	0,00	80.480.000,00	80.480.000,00	
4.1.4.30.29	Pendapatan Dana BOS SD NEGERI 1 SEMANDING - LRA	126.400.000,00	0,00	126.920.000,00	126.920.000,00	
4.1.4.30.30	Pendapatan Dana BOS SD NEGERI 1 NGLAYANG - LRA	56.800.000,00	0,00	54.640.000,00	54.640.000,00	
4.1.4.30.31	Pendapatan Dana BOS SD NEGERI 1 NGRUPIT - LRA	47.200.000,00	0,00	48.000.000,00	48.000.000,00	
4.1.4.30.32	Pendapatan Dana BOS SD NEGERI 1 WATES - LRA	80.800.000,00	0,00	76.480.000,00	76.480.000,00	
4.1.4.30.33	Pendapatan Dana BOS SD NEGERI 2 WATES - LRA	44.000.000,00	0,00	48.000.000,00	48.000.000,00	
4.1.4.31	Pendapatan Dana BOS Satuan Pendidikan SD Negeri Se Kecamatan Jetis - LRA	1.488.000.000,00	0,00	1.478.002.823,94	1.478.002.823,94	
4.1.4.31.01	Pendapatan Dana BOS SD NEGERI 3 KARANGGEBANG - LRA	71.200.000,00	0,00	71.040.000,00	71.040.000,00	
4.1.4.31.02	Pendapatan Dana BOS SD NEGERI 3 NGASINAN - LRA	72.800.000,00	0,00	70.400.000,00	70.400.000,00	
4.1.4.31.03	Pendapatan Dana BOS SD NEGERI 2 WONOKETRO - LRA	67.200.000,00	0,00	65.280.000,00	65.280.000,00	
4.1.4.31.04	Pendapatan Dana BOS SD NEGERI 2 NGASINAN - LRA	62.400.000,00	0,00	58.459.553,94	58.459.553,94	
4.1.4.31.05	Pendapatan Dana BOS SD NEGERI TEGALSARI - LRA	52.000.000,00	0,00	52.900.000,00	52.900.000,00	
4.1.4.31.06	Pendapatan Dana BOS SD NEGERI TURI - LRA	95.200.000,00	0,00	93.120.000,00	93.120.000,00	
4.1.4.31.07	Pendapatan Dana BOS SD NEGERI 4 NGASINAN - LRA	60.000.000,00	0,00	59.183.500,00	59.183.500,00	
4.1.4.31.08	Pendapatan Dana BOS SD NEGERI KUTUWETAN - LRA	81.600.000,00	0,00	82.080.000,00	82.080.000,00	
4.1.4.31.09	Pendapatan Dana BOS SD NEGERI KRADENAN - LRA	58.400.000,00	0,00	59.840.000,00	59.840.000,00	

KODE REKENING	URAIAN	ANGGARAN	REALISASI			LEBI
			s/d PERIODE LALU	PERIODE INI	TOTAL	
4 . 1 . 4 . 31 . 10	Pendapatan Dana BOS SD NEGERI MOJOREJO - LRA	71.200.000,00	0,00	72.640.000,00	72.640.000,00	
4 . 1 . 4 . 31 . 11	Pendapatan Dana BOS SD NEGERI MOJOMATI - LRA	54.400.000,00	0,00	52.320.000,00	52.320.000,00	
4 . 1 . 4 . 31 . 12	Pendapatan Dana BOS SD NEGERI JETIS - LRA	49.600.000,00	0,00	48.901.362,00	48.901.362,00	
4 . 1 . 4 . 31 . 13	Pendapatan Dana BOS SD NEGERI 1 WINONG - LRA	39.200.000,00	0,00	48.030.420,00	48.030.420,00	
4 . 1 . 4 . 31 . 14	Pendapatan Dana BOS SD NEGERI 1 WONOKETRO - LRA	149.600.000,00	0,00	147.807.988,00	147.807.988,00	
4 . 1 . 4 . 31 . 15	Pendapatan Dana BOS SD NEGERI 2 KARANGGEBANG - LRA	76.800.000,00	0,00	79.840.000,00	79.840.000,00	
4 . 1 . 4 . 31 . 16	Pendapatan Dana BOS SD NEGERI 2 JOSARI - LRA	49.600.000,00	0,00	48.800.000,00	48.800.000,00	
4 . 1 . 4 . 31 . 17	Pendapatan Dana BOS SD NEGERI 1 COPER - LRA	115.200.000,00	0,00	113.120.000,00	113.120.000,00	
4 . 1 . 4 . 31 . 18	Pendapatan Dana BOS SD NEGERI 1 JOSARI - LRA	142.400.000,00	0,00	140.640.000,00	140.640.000,00	
4 . 1 . 4 . 31 . 19	Pendapatan Dana BOS SD NEGERI 1 NGASINAN - LRA	56.800.000,00	0,00	53.440.000,00	53.440.000,00	
4 . 1 . 4 . 31 . 20	Pendapatan Dana BOS SD NEGERI KUTUKULON - LRA	62.400.000,00	0,00	60.160.000,00	60.160.000,00	
4 . 1 . 4 . 32	Pendapatan Dana BOS Satuan Pendidikan SD Negeri Se Kecamatan Kauman - LRA	2.490.400.000,00	0,00	2.527.450.629,00	2.527.450.629,00	
4 . 1 . 4 . 32 . 01	Pendapatan Dana BOS SD NEGERI 3 PENGKOL - LRA	93.600.000,00	0,00	98.760.000,00	98.760.000,00	
4 . 1 . 4 . 32 . 02	Pendapatan Dana BOS SD NEGERI 3 SOMOROTO - LRA	116.800.000,00	0,00	116.000.000,00	116.000.000,00	
4 . 1 . 4 . 32 . 03	Pendapatan Dana BOS SD NEGERI 2 NGRANDU - LRA	74.400.000,00	0,00	72.800.000,00	72.800.000,00	
4 . 1 . 4 . 32 . 04	Pendapatan Dana BOS SD NEGERI 2 PLOSOJENAR - LRA	25.600.000,00	0,00	49.200.000,00	49.200.000,00	
4 . 1 . 4 . 32 . 05	Pendapatan Dana BOS SD NEGERI 2 KAUMAN - LRA	91.200.000,00	0,00	89.120.000,00	89.120.000,00	
4 . 1 . 4 . 32 . 06	Pendapatan Dana BOS SD NEGERI 2 SOMOROTO - LRA	144.000.000,00	0,00	144.610.000,00	144.610.000,00	
4 . 1 . 4 . 32 . 07	Pendapatan Dana BOS SD NEGERI 2 TEGALOMBO - LRA	40.800.000,00	0,00	48.000.000,00	48.000.000,00	
4 . 1 . 4 . 32 . 08	Pendapatan Dana BOS SD NEGERI 2 SEMANDING - LRA	167.200.000,00	0,00	162.560.000,00	162.560.000,00	
4 . 1 . 4 . 32 . 09	Pendapatan Dana BOS SD NEGERI TOSANAN - LRA	135.200.000,00	0,00	134.080.500,00	134.080.500,00	
4 . 1 . 4 . 32 . 10	Pendapatan Dana BOS SD NEGERI SUKOSARI - LRA	52.000.000,00	0,00	51.200.000,00	51.200.000,00	
4 . 1 . 4 . 32 . 11	Pendapatan Dana BOS SD NEGERI NONGKODONO - LRA	159.200.000,00	0,00	159.520.000,00	159.520.000,00	
4 . 1 . 4 . 32 . 12	Pendapatan Dana BOS SD NEGERI CILUK - LRA	52.800.000,00	0,00	50.850.000,00	50.850.000,00	
4 . 1 . 4 . 32 . 13	Pendapatan Dana BOS SD NEGERI 1 CARAT - LRA	16.000.000,00	0,00	50.249.679,00	50.249.679,00	
4 . 1 . 4 . 32 . 14	Pendapatan Dana BOS SD NEGERI 1 SOMOROTO - LRA	336.800.000,00	0,00	330.880.000,00	330.880.000,00	
4 . 1 . 4 . 32 . 15	Pendapatan Dana BOS SD NEGERI 1 TEGALOMBO - LRA	77.600.000,00	0,00	77.754.150,00	77.754.150,00	
4 . 1 . 4 . 32 . 16	Pendapatan Dana BOS SD NEGERI 2 GABEL - LRA	54.400.000,00	0,00	55.315.500,00	55.315.500,00	
4 . 1 . 4 . 32 . 17	Pendapatan Dana BOS SD NEGERI 2 CARAT - LRA	153.600.000,00	0,00	149.920.000,00	149.920.000,00	
4 . 1 . 4 . 32 . 18	Pendapatan Dana BOS SD NEGERI 2 BRINGIN - LRA	93.600.000,00	0,00	92.450.000,00	92.450.000,00	
4 . 1 . 4 . 32 . 19	Pendapatan Dana BOS SD NEGERI 1 KAUMAN - LRA	73.600.000,00	0,00	70.080.000,00	70.080.000,00	
4 . 1 . 4 . 32 . 20	Pendapatan Dana BOS SD NEGERI 1 GABEL - LRA	85.600.000,00	0,00	79.040.000,00	79.040.000,00	
4 . 1 . 4 . 32 . 21	Pendapatan Dana BOS SD NEGERI 1 PLOSOJENAR - LRA	104.800.000,00	0,00	104.425.000,00	104.425.000,00	
4 . 1 . 4 . 32 . 22	Pendapatan Dana BOS SD NEGERI 1 SEMANDING - LRA	55.200.000,00	0,00	55.680.000,00	55.680.000,00	
4 . 1 . 4 . 32 . 23	Pendapatan Dana BOS SD NEGERI 1 PENGKOL - LRA	48.800.000,00	0,00	49.280.000,00	49.280.000,00	
4 . 1 . 4 . 32 . 24	Pendapatan Dana BOS SD NEGERI 1 NGRANDU - LRA	122.400.000,00	0,00	122.555.800,00	122.555.800,00	
4 . 1 . 4 . 32 . 25	Pendapatan Dana BOS SD NEGERI 2 MARON - LRA	115.200.000,00	0,00	113.120.000,00	113.120.000,00	

KODE REKENING	URAIAN	ANGGARAN	REALISASI			LEBI
			s/d PERIODE LALU	PERIODE INI	TOTAL	
4 . 1 . 4 . 33	Pendapatan Dana BOS Satuan Pendidikan SD Negeri Se Kecamatan Mlarak - LRA	1.577.600.000,00	0,00	1.598.028.619,00	1.598.028.619,00	
4 . 1 . 4 . 33 . 01	Pendapatan Dana BOS SD NEGERI 2 TUGU - LRA	49.600.000,00	0,00	48.000.000,00	48.000.000,00	
4 . 1 . 4 . 33 . 02	Pendapatan Dana BOS SD NEGERI 3 TUGU - LRA	52.800.000,00	0,00	49.760.000,00	49.760.000,00	
4 . 1 . 4 . 33 . 03	Pendapatan Dana BOS SD NEGERI 2 NGLUMPANG - LRA	53.600.000,00	0,00	51.840.000,00	51.840.000,00	
4 . 1 . 4 . 33 . 04	Pendapatan Dana BOS SD NEGERI 2 SIWALAN - LRA	41.600.000,00	0,00	48.000.000,00	48.000.000,00	
4 . 1 . 4 . 33 . 05	Pendapatan Dana BOS SD NEGERI 2 TOTOKAN - LRA	67.200.000,00	0,00	63.840.000,00	63.840.000,00	
4 . 1 . 4 . 33 . 06	Pendapatan Dana BOS SD NEGERI SERANGAN - LRA	56.000.000,00	0,00	52.160.000,00	52.160.000,00	
4 . 1 . 4 . 33 . 07	Pendapatan Dana BOS SD NEGERI NGRUKEM - LRA	89.600.000,00	0,00	89.920.000,00	89.920.000,00	
4 . 1 . 4 . 33 . 08	Pendapatan Dana BOS SD NEGERI MLARAK - LRA	72.800.000,00	0,00	68.960.000,00	68.960.000,00	
4 . 1 . 4 . 33 . 09	Pendapatan Dana BOS SD NEGERI GONTOR - LRA	141.600.000,00	0,00	136.000.000,00	136.000.000,00	
4 . 1 . 4 . 33 . 10	Pendapatan Dana BOS SD NEGERI GANDU - LRA	48.800.000,00	0,00	47.360.000,00	47.360.000,00	
4 . 1 . 4 . 33 . 11	Pendapatan Dana BOS SD NEGERI JORESAN - LRA	108.800.000,00	0,00	107.458.560,00	107.458.560,00	
4 . 1 . 4 . 33 . 12	Pendapatan Dana BOS SD NEGERI 1 CANDI - LRA	71.200.000,00	0,00	70.280.000,00	70.280.000,00	
4 . 1 . 4 . 33 . 13	Pendapatan Dana BOS SD NEGERI 1 BAJANG - LRA	76.800.000,00	0,00	99.040.000,00	99.040.000,00	
4 . 1 . 4 . 33 . 14	Pendapatan Dana BOS SD NEGERI 1 TUGU - LRA	60.800.000,00	0,00	59.360.000,00	59.360.000,00	
4 . 1 . 4 . 33 . 15	Pendapatan Dana BOS SD NEGERI 1 TOTOKAN - LRA	58.400.000,00	0,00	59.960.000,00	59.960.000,00	
4 . 1 . 4 . 33 . 16	Pendapatan Dana BOS SD NEGERI 1 SIWALAN - LRA	92.800.000,00	0,00	93.680.059,00	93.680.059,00	
4 . 1 . 4 . 33 . 17	Pendapatan Dana BOS SD NEGERI 1 SUREN - LRA	74.400.000,00	0,00	71.360.000,00	71.360.000,00	
4 . 1 . 4 . 33 . 18	Pendapatan Dana BOS SD NEGERI 2 JABUNG - LRA	48.000.000,00	0,00	48.320.000,00	48.320.000,00	
4 . 1 . 4 . 33 . 19	Pendapatan Dana BOS SD NEGERI 2 KAPONAN - LRA	70.400.000,00	0,00	68.960.000,00	68.960.000,00	
4 . 1 . 4 . 33 . 20	Pendapatan Dana BOS SD NEGERI 2 CANDI - LRA	26.400.000,00	0,00	48.000.000,00	48.000.000,00	
4 . 1 . 4 . 33 . 21	Pendapatan Dana BOS SD NEGERI 1 KAPONAN - LRA	71.200.000,00	0,00	71.680.000,00	71.680.000,00	
4 . 1 . 4 . 33 . 22	Pendapatan Dana BOS SD NEGERI 1 NGLUMPANG - LRA	75.200.000,00	0,00	73.440.000,00	73.440.000,00	
4 . 1 . 4 . 33 . 23	Pendapatan Dana BOS SD NEGERI 2 SUREN - LRA	69.600.000,00	0,00	70.650.000,00	70.650.000,00	
4 . 1 . 4 . 34	Pendapatan Dana BOS Satuan Pendidikan SD Negeri Se Kecamatan Ngebel - LRA	1.409.600.000,00	0,00	1.437.142.490,00	1.437.142.490,00	
4 . 1 . 4 . 34 . 01	Pendapatan Dana BOS SD NEGERI 3 NGBEL - LRA	64.000.000,00	0,00	66.800.000,00	66.800.000,00	
4 . 1 . 4 . 34 . 02	Pendapatan Dana BOS SD NEGERI 2 WAGIR LOR - LRA	30.400.000,00	0,00	48.000.000,00	48.000.000,00	
4 . 1 . 4 . 34 . 03	Pendapatan Dana BOS SD NEGERI 3 WAGIR LOR - LRA	64.800.000,00	0,00	63.040.000,00	63.040.000,00	
4 . 1 . 4 . 34 . 04	Pendapatan Dana BOS SD NEGERI 3 TALUN - LRA	58.400.000,00	0,00	58.320.000,00	58.320.000,00	
4 . 1 . 4 . 34 . 05	Pendapatan Dana BOS SD NEGERI 3 NGROGUNG - LRA	97.600.000,00	0,00	91.040.000,00	91.040.000,00	
4 . 1 . 4 . 34 . 06	Pendapatan Dana BOS SD NEGERI 2 NGBEL - LRA	117.600.000,00	0,00	113.080.000,00	113.080.000,00	
4 . 1 . 4 . 34 . 07	Pendapatan Dana BOS SD NEGERI 2 TALUN - LRA	65.600.000,00	0,00	65.200.000,00	65.200.000,00	
4 . 1 . 4 . 34 . 08	Pendapatan Dana BOS SD NEGERI 2 PUPUS - LRA	26.400.000,00	0,00	48.000.000,00	48.000.000,00	
4 . 1 . 4 . 34 . 09	Pendapatan Dana BOS SD NEGERI SEMPU - LRA	68.000.000,00	0,00	68.800.000,00	68.800.000,00	
4 . 1 . 4 . 34 . 10	Pendapatan Dana BOS SD NEGERI SAHANG - LRA	72.800.000,00	0,00	71.372.490,00	71.372.490,00	
4 . 1 . 4 . 34 . 11	Pendapatan Dana BOS SD NEGERI 4 WAGIR LOR - LRA	76.800.000,00	0,00	76.320.000,00	76.320.000,00	
4 . 1 . 4 . 34 . 12	Pendapatan Dana BOS SD NEGERI GONDOWIDO - LRA	95.200.000,00	0,00	94.400.000,00	94.400.000,00	

KODE REKENING	URAIAN	ANGGARAN	REALISASI			LEBI
			s/d PERIODE LALU	PERIODE INI	TOTAL	
4.1.4.34.13	Pendapatan Dana BOS SD NEGERI 1 TALUN - LRA	141.600.000,00	0,00	140.210.000,00	140.210.000,00	
4.1.4.34.14	Pendapatan Dana BOS SD NEGERI 1 PUPUS - LRA	53.600.000,00	0,00	52.320.000,00	52.320.000,00	
4.1.4.34.15	Pendapatan Dana BOS SD NEGERI 1 NGBEL - LRA	144.000.000,00	0,00	143.880.000,00	143.880.000,00	
4.1.4.34.16	Pendapatan Dana BOS SD NEGERI 1 NGROGUNG - LRA	42.400.000,00	0,00	48.000.000,00	48.000.000,00	
4.1.4.34.17	Pendapatan Dana BOS SD NEGERI 2 NGROGUNG - LRA	79.200.000,00	0,00	79.040.000,00	79.040.000,00	
4.1.4.34.18	Pendapatan Dana BOS SD NEGERI 1 WAGIR LOR - LRA	111.200.000,00	0,00	109.320.000,00	109.320.000,00	
4.1.4.35	Pendapatan Dana BOS Satuan Pendidikan SD Negeri Se Kecamatan Ngrayun - LRA	3.694.400.000,00	0,00	3.745.380.680,00	3.745.380.680,00	
4.1.4.35.01	Pendapatan Dana BOS SD NEGERI 3 CEPOKO - LRA	86.400.000,00	0,00	84.160.000,00	84.160.000,00	
4.1.4.35.02	Pendapatan Dana BOS SD NEGERI 3 MRAYAN - LRA	59.200.000,00	0,00	59.120.000,00	59.120.000,00	
4.1.4.35.03	Pendapatan Dana BOS SD NEGERI 3 BINADE - LRA	34.400.000,00	0,00	48.025.000,00	48.025.000,00	
4.1.4.35.04	Pendapatan Dana BOS SD NEGERI 2 WONODADI - LRA	54.400.000,00	0,00	55.920.000,00	55.920.000,00	
4.1.4.35.05	Pendapatan Dana BOS SD NEGERI 3 BAOSAN LOR - LRA	156.000.000,00	0,00	158.640.000,00	158.640.000,00	
4.1.4.35.06	Pendapatan Dana BOS SD NEGERI 3 BAOSAN KIDUL - LRA	118.400.000,00	0,00	117.760.000,00	117.760.000,00	
4.1.4.35.07	Pendapatan Dana BOS SD NEGERI 3 WONODADI - LRA	118.400.000,00	0,00	115.880.000,00	115.880.000,00	
4.1.4.35.08	Pendapatan Dana BOS SD NEGERI 4 BAOSAN KIDUL - LRA	93.600.000,00	0,00	92.320.000,00	92.320.000,00	
4.1.4.35.09	Pendapatan Dana BOS SD NEGERI 4 BAOSAN LOR - LRA	60.000.000,00	0,00	60.740.000,00	60.740.000,00	
4.1.4.35.10	Pendapatan Dana BOS SD NEGERI 4 MRAYAN - LRA	62.400.000,00	0,00	63.280.000,00	63.280.000,00	
4.1.4.35.11	Pendapatan Dana BOS SD NEGERI 4 CEPOKO - LRA	54.400.000,00	0,00	54.400.000,00	54.400.000,00	
4.1.4.35.12	Pendapatan Dana BOS SD NEGERI 4 BINADE - LRA	52.000.000,00	0,00	53.560.000,00	53.560.000,00	
4.1.4.35.13	Pendapatan Dana BOS SD NEGERI 3 TEMON - LRA	81.600.000,00	0,00	78.720.000,00	78.720.000,00	
4.1.4.35.14	Pendapatan Dana BOS SD NEGERI 3 SENDANG - LRA	56.800.000,00	0,00	52.640.000,00	52.640.000,00	
4.1.4.35.15	Pendapatan Dana BOS SD NEGERI 3 SELUR - LRA	54.400.000,00	0,00	53.350.000,00	53.350.000,00	
4.1.4.35.16	Pendapatan Dana BOS SD NEGERI 2 NGRAYUN - LRA	53.600.000,00	0,00	53.600.000,00	53.600.000,00	
4.1.4.35.17	Pendapatan Dana BOS SD NEGERI 2 MRAYAN - LRA	101.600.000,00	0,00	100.640.000,00	100.640.000,00	
4.1.4.35.18	Pendapatan Dana BOS SD NEGERI 2 TEMON - LRA	124.800.000,00	0,00	119.360.000,00	119.360.000,00	
4.1.4.35.19	Pendapatan Dana BOS SD NEGERI 2 SENDANG - LRA	61.600.000,00	0,00	59.680.000,00	59.680.000,00	
4.1.4.35.20	Pendapatan Dana BOS SD NEGERI 2 SELUR - LRA	144.000.000,00	0,00	144.018.000,00	144.018.000,00	
4.1.4.35.21	Pendapatan Dana BOS SD NEGERI 8 BAOSAN KIDUL - LRA	51.200.000,00	0,00	48.920.000,00	48.920.000,00	
4.1.4.35.22	Pendapatan Dana BOS SD NEGERI 7 NGRAYUN - LRA	40.800.000,00	0,00	48.000.000,00	48.000.000,00	
4.1.4.35.23	Pendapatan Dana BOS SD NEGERI 7 BAOSAN KIDUL - LRA	76.000.000,00	0,00	71.200.000,00	71.200.000,00	
4.1.4.35.24	Pendapatan Dana BOS SD NEGERI 6 NGRAYUN - LRA	39.200.000,00	0,00	48.000.000,00	48.000.000,00	
4.1.4.35.25	Pendapatan Dana BOS SD NEGERI 6 MRAYAN - LRA	18.400.000,00	0,00	48.000.000,00	48.000.000,00	
4.1.4.35.26	Pendapatan Dana BOS SD NEGERI 6 BAOSAN KIDUL - LRA	69.600.000,00	0,00	72.380.000,00	72.380.000,00	
4.1.4.35.27	Pendapatan Dana BOS SD NEGERI 4 SELUR - LRA	105.600.000,00	0,00	106.430.000,00	106.430.000,00	
4.1.4.35.28	Pendapatan Dana BOS SD NEGERI 4 NGRAYUN - LRA	62.400.000,00	0,00	58.880.000,00	58.880.000,00	
4.1.4.35.29	Pendapatan Dana BOS SD NEGERI 5 NGRAYUN - LRA	40.000.000,00	0,00	48.000.000,00	48.000.000,00	
4.1.4.35.30	Pendapatan Dana BOS SD NEGERI 5 MRAYAN - LRA	33.600.000,00	0,00	48.000.000,00	48.000.000,00	
4.1.4.35.31	Pendapatan Dana BOS SD NEGERI 5 CEPOKO - LRA	53.600.000,00	0,00	50.400.000,00	50.400.000,00	

KODE REKENING	URAIAN	ANGGARAN	REALISASI			LEBI
			s/d PERIODE LALU	PERIODE INI	TOTAL	
4.1.4.35.32	Pendapatan Dana BOS SD NEGERI 5 BAOSAN LOR - LRA	28.800.000,00	0,00	48.000.000,00	48.000.000,00	
4.1.4.35.33	Pendapatan Dana BOS SD NEGERI 5 BAOSAN KIDUL - LRA	52.000.000,00	0,00	48.480.000,00	48.480.000,00	
4.1.4.35.34	Pendapatan Dana BOS SD NEGERI 1 CEPOKO - LRA	124.000.000,00	0,00	121.440.000,00	121.440.000,00	
4.1.4.35.35	Pendapatan Dana BOS SD NEGERI 1 BAOSAN LOR - LRA	176.800.000,00	0,00	172.640.000,00	172.640.000,00	
4.1.4.35.36	Pendapatan Dana BOS SD NEGERI 1 BAOSAN KIDUL - LRA	150.400.000,00	0,00	147.206.800,00	147.206.800,00	
4.1.4.35.37	Pendapatan Dana BOS SD NEGERI 1 BINADE - LRA	68.800.000,00	0,00	70.400.880,00	70.400.880,00	
4.1.4.35.38	Pendapatan Dana BOS SD NEGERI 1 WONODADI - LRA	78.400.000,00	0,00	78.080.000,00	78.080.000,00	
4.1.4.35.39	Pendapatan Dana BOS SD NEGERI 1 TEMON - LRA	65.600.000,00	0,00	60.800.000,00	60.800.000,00	
4.1.4.35.40	Pendapatan Dana BOS SD NEGERI 2 BAOSAN LOR - LRA	80.800.000,00	0,00	83.145.000,00	83.145.000,00	
4.1.4.35.41	Pendapatan Dana BOS SD NEGERI 2 BAOSAN KIDUL - LRA	108.000.000,00	0,00	107.040.000,00	107.040.000,00	
4.1.4.35.42	Pendapatan Dana BOS SD NEGERI 2 BINADE - LRA	52.000.000,00	0,00	49.440.000,00	49.440.000,00	
4.1.4.35.43	Pendapatan Dana BOS SD NEGERI 2 CEPOKO - LRA	83.200.000,00	0,00	83.820.000,00	83.820.000,00	
4.1.4.35.44	Pendapatan Dana BOS SD NEGERI 1 MRAYAN - LRA	72.000.000,00	0,00	64.800.000,00	64.800.000,00	
4.1.4.35.45	Pendapatan Dana BOS SD NEGERI 1 SENDANG - LRA	101.600.000,00	0,00	101.600.000,00	101.600.000,00	
4.1.4.35.46	Pendapatan Dana BOS SD NEGERI 1 SELUR - LRA	65.600.000,00	0,00	69.105.000,00	69.105.000,00	
4.1.4.35.47	Pendapatan Dana BOS SD NEGERI 1 NGRAYUN - LRA	59.200.000,00	0,00	55.360.000,00	55.360.000,00	
4.1.4.35.48	Pendapatan Dana BOS SD NEGERI 3 NGRAYUN - LRA	66.400.000,00	0,00	62.000.000,00	62.000.000,00	
4.1.4.35.49	Pendapatan Dana BOS SD NEGERI 5 SELUR - LRA	42.400.000,00	0,00	48.000.000,00	48.000.000,00	
4.1.4.36	Pendapatan Dana BOS Satuan Pendidikan SD Negeri Se Kecamatan Ponorogo - LRA	4.020.800.000,00	0,00	4.022.796.698,00	4.022.796.698,00	
4.1.4.36.01	Pendapatan Dana BOS SD NEGERI 3 MANGKUJAYAN - LRA	125.600.000,00	0,00	124.280.000,00	124.280.000,00	
4.1.4.36.02	Pendapatan Dana BOS SD NEGERI 3 BANGUNSARI PONOROGO - LRA	354.400.000,00	0,00	357.520.000,00	357.520.000,00	
4.1.4.36.03	Pendapatan Dana BOS SD NEGERI 4 MANGKUJAYAN - LRA	246.400.000,00	0,00	244.200.858,00	244.200.858,00	
4.1.4.36.04	Pendapatan Dana BOS SD NEGERI 2 NOLOGATEN - LRA	147.200.000,00	0,00	138.880.000,00	138.880.000,00	
4.1.4.36.05	Pendapatan Dana BOS SD NEGERI 2 KENITEN - LRA	159.200.000,00	0,00	156.160.000,00	156.160.000,00	
4.1.4.36.06	Pendapatan Dana BOS SD NEGERI 2 KAUMAN PONOROGO - LRA	120.000.000,00	0,00	120.800.000,00	120.800.000,00	
4.1.4.36.07	Pendapatan Dana BOS SD NEGERI 2 MANGKUJAYAN - LRA	136.000.000,00	0,00	131.305.600,00	131.305.600,00	
4.1.4.36.08	Pendapatan Dana BOS SD NEGERI 2 SURODIKRAMAN - LRA	46.400.000,00	0,00	48.000.000,00	48.000.000,00	
4.1.4.36.09	Pendapatan Dana BOS SD NEGERI 2 TONATAN PONOROGO - LRA	170.400.000,00	0,00	173.190.000,00	173.190.000,00	
4.1.4.36.10	Pendapatan Dana BOS SD NEGERI TAMBAKBAYAN - LRA	92.000.000,00	0,00	90.880.000,00	90.880.000,00	
4.1.4.36.11	Pendapatan Dana BOS SD NEGERI KEPATIHAN- LRA	81.600.000,00	0,00	79.852.289,00	79.852.289,00	
4.1.4.36.12	Pendapatan Dana BOS SD NEGERI 1 BANYUDONO- LRA	70.400.000,00	0,00	62.720.000,00	62.720.000,00	
4.1.4.36.13	Pendapatan Dana BOS SD NEGERI 1 BANGUNSARI PONOROGO- LRA	241.600.000,00	0,00	234.180.000,00	234.180.000,00	
4.1.4.36.14	Pendapatan Dana BOS SD NEGERI 1 BEDURI- LRA	124.000.000,00	0,00	117.120.000,00	117.120.000,00	
4.1.4.36.15	Pendapatan Dana BOS SD NEGERI 1 BROTONEGARAN- LRA	238.400.000,00	0,00	247.480.000,00	247.480.000,00	
4.1.4.36.16	Pendapatan Dana BOS SD NEGERI 2 BANYUDONO- LRA	73.600.000,00	0,00	69.920.000,00	69.920.000,00	
4.1.4.36.17	Pendapatan Dana BOS SD NEGERI 2 COKROMENGGALAN- LRA	47.200.000,00	0,00	48.000.000,00	48.000.000,00	

KODE REKENING	URAIAN	ANGGARAN	REALISASI			LEBI
			s/d PERIODE LALU	PERIODE INI	TOTAL	
4.1.4.36.18	Pendapatan Dana BOS SD NEGERI 2 BROTONEGARAN- LRA	159.200.000,00	0,00	159.763.000,00	159.763.000,00	
4.1.4.36.19	Pendapatan Dana BOS SD NEGERI 2 BANGUNSARI- LRA	40.000.000,00	0,00	48.000.000,00	48.000.000,00	
4.1.4.36.20	Pendapatan Dana BOS SD NEGERI 1 KENITEN- LRA	102.400.000,00	0,00	101.920.000,00	101.920.000,00	
4.1.4.36.21	Pendapatan Dana BOS SD NEGERI 1 MANGKUJAYAN- LRA	331.200.000,00	0,00	359.404.500,00	359.404.500,00	
4.1.4.36.22	Pendapatan Dana BOS SD NEGERI JINGGLONG- LRA	101.600.000,00	0,00	97.720.000,00	97.720.000,00	
4.1.4.36.23	Pendapatan Dana BOS SD NEGERI 1 PURBOSUMAN- LRA	116.800.000,00	0,00	112.160.000,00	112.160.000,00	
4.1.4.36.24	Pendapatan Dana BOS SD NEGERI PINGGIRSARI- LRA	71.200.000,00	0,00	69.000.000,00	69.000.000,00	
4.1.4.36.25	Pendapatan Dana BOS SD NEGERI 1 PAKUNDEN- LRA	165.600.000,00	0,00	163.331.751,00	163.331.751,00	
4.1.4.36.26	Pendapatan Dana BOS SD NEGERI 1 PAJU- LRA	124.000.000,00	0,00	127.777.150,00	127.777.150,00	
4.1.4.36.27	Pendapatan Dana BOS SD NEGERI 1 NOLOGATEN- LRA	186.400.000,00	0,00	190.080.700,00	190.080.700,00	
4.1.4.36.28	Pendapatan Dana BOS SD NEGERI 1 SURODIKRAMAN - LRA	148.000.000,00	0,00	149.150.850,00	149.150.850,00	
4.1.4.37	Pendapatan Dana BOS Satuan Pendidikan SD Negeri Se Kecamatan Pudak - LRA	517.600.000,00	0,00	539.660.000,00	539.660.000,00	
4.1.4.37.01	Pendapatan Dana BOS SD NEGERI 3 BANJARJO - LRA	22.400.000,00	0,00	48.000.000,00	48.000.000,00	
4.1.4.37.02	Pendapatan Dana BOS SD NEGERI TAMBANG - LRA	44.800.000,00	0,00	48.180.000,00	48.180.000,00	
4.1.4.37.03	Pendapatan Dana BOS SD NEGERI PUDAK WETAN - LRA	143.200.000,00	0,00	144.960.000,00	144.960.000,00	
4.1.4.37.04	Pendapatan Dana BOS SD NEGERI PUDAK KULON - LRA	68.000.000,00	0,00	66.640.000,00	66.640.000,00	
4.1.4.37.05	Pendapatan Dana BOS SD NEGERI 1 BARENG - LRA	64.000.000,00	0,00	61.480.000,00	61.480.000,00	
4.1.4.37.06	Pendapatan Dana BOS SD NEGERI 1 BANJARJO - LRA	63.200.000,00	0,00	60.160.000,00	60.160.000,00	
4.1.4.37.07	Pendapatan Dana BOS SD NEGERI 2 BARENG - LRA	63.200.000,00	0,00	61.440.000,00	61.440.000,00	
4.1.4.37.08	Pendapatan Dana BOS SD NEGERI 2 BANJARJO - LRA	48.800.000,00	0,00	48.800.000,00	48.800.000,00	
4.1.4.38	Pendapatan Dana BOS Satuan Pendidikan SD Negeri Se Kecamatan Pulung - LRA	2.576.800.000,00	0,00	2.663.040.000,00	2.663.040.000,00	
4.1.4.38.01	Pendapatan Dana BOS SD NEGERI 3 MUNGUNG - LRA	53.600.000,00	0,00	53.440.000,00	53.440.000,00	
4.1.4.38.02	Pendapatan Dana BOS SD NEGERI 3 KESUGIHAN - LRA	35.200.000,00	0,00	48.000.000,00	48.000.000,00	
4.1.4.38.03	Pendapatan Dana BOS SD NEGERI 2 WAGIRKIDUL - LRA	111.200.000,00	0,00	106.880.000,00	106.880.000,00	
4.1.4.38.04	Pendapatan Dana BOS SD NEGERI 2 WOTAN - LRA	58.400.000,00	0,00	54.120.000,00	54.120.000,00	
4.1.4.38.05	Pendapatan Dana BOS SD NEGERI 3 BEDRUG - LRA	72.800.000,00	0,00	72.960.000,00	72.960.000,00	
4.1.4.38.06	Pendapatan Dana BOS SD NEGERI 3 PULUNG - LRA	73.600.000,00	0,00	73.440.000,00	73.440.000,00	
4.1.4.38.07	Pendapatan Dana BOS SD NEGERI 3 POMAHAN - LRA	56.000.000,00	0,00	54.880.000,00	54.880.000,00	
4.1.4.38.08	Pendapatan Dana BOS SD NEGERI 3 SINGGAHAN - LRA	27.200.000,00	0,00	48.000.000,00	48.000.000,00	
4.1.4.38.09	Pendapatan Dana BOS SD NEGERI 2 PLUNTURAN - LRA	57.600.000,00	0,00	57.120.000,00	57.120.000,00	
4.1.4.38.10	Pendapatan Dana BOS SD NEGERI 2 KESUGIHAN - LRA	56.000.000,00	0,00	55.520.000,00	55.520.000,00	
4.1.4.38.11	Pendapatan Dana BOS SD NEGERI 2 MUNGUNG - LRA	40.000.000,00	0,00	48.000.000,00	48.000.000,00	
4.1.4.38.12	Pendapatan Dana BOS SD NEGERI 2 SINGGAHAN - LRA	59.200.000,00	0,00	54.240.000,00	54.240.000,00	
4.1.4.38.13	Pendapatan Dana BOS SD NEGERI 2 TEGALREJO - LRA	34.400.000,00	0,00	48.000.000,00	48.000.000,00	
4.1.4.38.14	Pendapatan Dana BOS SD NEGERI 2 PULUNG - LRA	76.800.000,00	0,00	77.280.000,00	77.280.000,00	
4.1.4.38.15	Pendapatan Dana BOS SD NEGERI 2 POMAHAN - LRA	112.000.000,00	0,00	108.000.000,00	108.000.000,00	
4.1.4.38.16	Pendapatan Dana BOS SD NEGERI WAYANG - LRA	72.000.000,00	0,00	69.480.000,00	69.480.000,00	

KODE REKENING	URAIAN	ANGGARAN	REALISASI			LEBI
			s/d PERIODE LALU	PERIODE INI	TOTAL	
4.1.4.38.17	Pendapatan Dana BOS SD NEGERI SERAG - LRA	97.600.000,00	0,00	95.840.000,00	95.840.000,00	
4.1.4.38.18	Pendapatan Dana BOS SD NEGERI PATIK - LRA	108.000.000,00	0,00	107.520.000,00	107.520.000,00	
4.1.4.38.19	Pendapatan Dana BOS SD NEGERI PULUNGMERDIKO - LRA	146.400.000,00	0,00	143.040.000,00	143.040.000,00	
4.1.4.38.20	Pendapatan Dana BOS SD NEGERI BANARAN - LRA	136.000.000,00	0,00	136.800.000,00	136.800.000,00	
4.1.4.38.21	Pendapatan Dana BOS SD NEGERI 5 WAGIRKIDUL - LRA	39.200.000,00	0,00	48.000.000,00	48.000.000,00	
4.1.4.38.22	Pendapatan Dana BOS SD NEGERI 4 WAGIRKIDUL - LRA	32.000.000,00	0,00	48.000.000,00	48.000.000,00	
4.1.4.38.23	Pendapatan Dana BOS SD NEGERI 2 KARANGPATIHAN - LRA	54.400.000,00	0,00	54.880.000,00	54.880.000,00	
4.1.4.38.24	Pendapatan Dana BOS SD NEGERI 1 BEDRUG - LRA	96.000.000,00	0,00	91.360.000,00	91.360.000,00	
4.1.4.38.25	Pendapatan Dana BOS SD NEGERI 1 BEKIRING - LRA	47.200.000,00	0,00	48.000.000,00	48.000.000,00	
4.1.4.38.26	Pendapatan Dana BOS SD NEGERI 1 WAGIRKIDUL - LRA	119.200.000,00	0,00	120.000.000,00	120.000.000,00	
4.1.4.38.27	Pendapatan Dana BOS SD NEGERI 1 WOTAN - LRA	39.200.000,00	0,00	48.000.000,00	48.000.000,00	
4.1.4.38.28	Pendapatan Dana BOS SD NEGERI 1 SINGGAHAN - LRA	69.600.000,00	0,00	68.880.000,00	68.880.000,00	
4.1.4.38.29	Pendapatan Dana BOS SD NEGERI 1 SIDOHARJO - LRA	60.000.000,00	0,00	58.080.000,00	58.080.000,00	
4.1.4.38.30	Pendapatan Dana BOS SD NEGERI 1 TEGALREJO - LRA	62.400.000,00	0,00	62.040.000,00	62.040.000,00	
4.1.4.38.31	Pendapatan Dana BOS SD NEGERI 2 BEKIRING - LRA	68.000.000,00	0,00	66.880.000,00	66.880.000,00	
4.1.4.38.32	Pendapatan Dana BOS SD NEGERI 1 MUNGUNG - LRA	29.600.000,00	0,00	48.000.000,00	48.000.000,00	
4.1.4.38.33	Pendapatan Dana BOS SD NEGERI 1 KESUGIHAN - LRA	52.800.000,00	0,00	53.280.000,00	53.280.000,00	
4.1.4.38.34	Pendapatan Dana BOS SD NEGERI 1 KARANGPATIHAN - LRA	42.400.000,00	0,00	49.280.000,00	49.280.000,00	
4.1.4.38.35	Pendapatan Dana BOS SD NEGERI 1 PULUNG - LRA	102.400.000,00	0,00	100.960.000,00	100.960.000,00	
4.1.4.38.36	Pendapatan Dana BOS SD NEGERI 1 POMAHAN - LRA	53.600.000,00	0,00	50.920.000,00	50.920.000,00	
4.1.4.38.37	Pendapatan Dana BOS SD NEGERI 1 PLUNTURAN - LRA	86.400.000,00	0,00	85.920.000,00	85.920.000,00	
4.1.4.38.38	Pendapatan Dana BOS SD NEGERI 2 SIDOHARJO - LRA	38.400.000,00	0,00	48.000.000,00	48.000.000,00	
4.1.4.39	Pendapatan Dana BOS Satuan Pendidikan SD Negeri Se Kecamatan Sambit - LRA	1.836.000.000,00	0,00	1.823.806.820,00	1.823.806.820,00	
4.1.4.39.01	Pendapatan Dana BOS SD NEGERI 3 GAJAH - LRA	69.600.000,00	0,00	68.000.000,00	68.000.000,00	
4.1.4.39.02	Pendapatan Dana BOS SD NEGERI 2 WRINGINANOM - LRA	125.600.000,00	0,00	119.840.000,00	119.840.000,00	
4.1.4.39.03	Pendapatan Dana BOS SD NEGERI 3 WRINGINANOM - LRA	96.800.000,00	0,00	93.280.000,00	93.280.000,00	
4.1.4.39.04	Pendapatan Dana BOS SD NEGERI 2 NGADISANAN - LRA	56.800.000,00	0,00	58.520.000,00	58.520.000,00	
4.1.4.39.05	Pendapatan Dana BOS SD NEGERI 2 MAGUAN - LRA	64.000.000,00	0,00	61.120.000,00	61.120.000,00	
4.1.4.39.06	Pendapatan Dana BOS SD NEGERI WILANGAN - LRA	80.800.000,00	0,00	78.600.000,00	78.600.000,00	
4.1.4.39.07	Pendapatan Dana BOS SD NEGERI NGLEWAN - LRA	89.600.000,00	0,00	87.360.000,00	87.360.000,00	
4.1.4.39.08	Pendapatan Dana BOS SD NEGERI BULU - LRA	58.400.000,00	0,00	53.760.000,00	53.760.000,00	
4.1.4.39.09	Pendapatan Dana BOS SD NEGERI BESUKI - LRA	96.800.000,00	0,00	91.040.000,00	91.040.000,00	
4.1.4.39.10	Pendapatan Dana BOS SD NEGERI KEMUNING - LRA	51.200.000,00	0,00	48.960.000,00	48.960.000,00	
4.1.4.39.11	Pendapatan Dana BOS SD NEGERI CAMPURSARI - LRA	92.800.000,00	0,00	88.000.000,00	88.000.000,00	
4.1.4.39.12	Pendapatan Dana BOS SD NEGERI CAMPUREJO - LRA	112.800.000,00	0,00	104.640.000,00	104.640.000,00	
4.1.4.39.13	Pendapatan Dana BOS SD NEGERI 1 BEDINGIN - LRA	69.600.000,00	0,00	66.400.000,00	66.400.000,00	
4.1.4.39.14	Pendapatan Dana BOS SD NEGERI 1 BANGSALAN - LRA	55.200.000,00	0,00	54.560.000,00	54.560.000,00	
4.1.4.39.15	Pendapatan Dana BOS SD NEGERI 1 BANCANGAN - LRA	64.000.000,00	0,00	62.880.000,00	62.880.000,00	

KODE REKENING	URAIAN	ANGGARAN	REALISASI			LEBI
			s/d PERIODE LALU	PERIODE INI	TOTAL	
4 . 1 . 4 . 39 . 16	Pendapatan Dana BOS SD NEGERI 2 BANGSALAN - LRA	34.400.000,00	0,00	48.000.000,00	48.000.000,00	
4 . 1 . 4 . 39 . 17	Pendapatan Dana BOS SD NEGERI 2 BANCANGAN - LRA	31.200.000,00	0,00	48.681.720,00	48.681.720,00	
4 . 1 . 4 . 39 . 18	Pendapatan Dana BOS SD NEGERI 1 WRINGINANOM - LRA	108.800.000,00	0,00	103.867.000,00	103.867.000,00	
4 . 1 . 4 . 39 . 19	Pendapatan Dana BOS SD NEGERI 2 GAJAH - LRA	80.800.000,00	0,00	78.880.000,00	78.880.000,00	
4 . 1 . 4 . 39 . 20	Pendapatan Dana BOS SD NEGERI 1 MAGUAN - LRA	36.000.000,00	0,00	48.000.000,00	48.000.000,00	
4 . 1 . 4 . 39 . 21	Pendapatan Dana BOS SD NEGERI 1 GAJAH - LRA	143.200.000,00	0,00	141.120.000,00	141.120.000,00	
4 . 1 . 4 . 39 . 22	Pendapatan Dana BOS SD NEGERI 1 SAMBIT - LRA	116.800.000,00	0,00	120.218.100,00	120.218.100,00	
4 . 1 . 4 . 39 . 23	Pendapatan Dana BOS SD NEGERI 1 NGADISANAN - LRA	100.800.000,00	0,00	98.080.000,00	98.080.000,00	
4 . 1 . 4 . 40	Pendapatan Dana BOS Satuan Pendidikan SD Negeri Se Kecamatan Sampung - LRA	2.116.000.000,00	0,00	2.183.400.000,00	2.183.400.000,00	
4 . 1 . 4 . 40 . 01	Pendapatan Dana BOS SD NEGERI 3 CARANGREJO - LRA	84.800.000,00	0,00	90.240.000,00	90.240.000,00	
4 . 1 . 4 . 40 . 02	Pendapatan Dana BOS SD NEGERI 3 KUNTI - LRA	67.200.000,00	0,00	63.520.000,00	63.520.000,00	
4 . 1 . 4 . 40 . 03	Pendapatan Dana BOS SD NEGERI 2 TULUNG - LRA	60.000.000,00	0,00	57.920.000,00	57.920.000,00	
4 . 1 . 4 . 40 . 04	Pendapatan Dana BOS SD NEGERI 3 TULUNG - LRA - LRA	33.600.000,00	0,00	48.000.000,00	48.000.000,00	
4 . 1 . 4 . 40 . 05	Pendapatan Dana BOS SD NEGERI 4 GELANGKULON - LRA	36.800.000,00	0,00	48.000.000,00	48.000.000,00	
4 . 1 . 4 . 40 . 06	Pendapatan Dana BOS SD NEGERI 4 CARANGREJO - LRA	80.800.000,00	0,00	78.400.000,00	78.400.000,00	
4 . 1 . 4 . 40 . 07	Pendapatan Dana BOS SD NEGERI 3 PAGERUKIR - LRA	43.200.000,00	0,00	48.000.000,00	48.000.000,00	
4 . 1 . 4 . 40 . 08	Pendapatan Dana BOS SD NEGERI 3 SAMPUNG - LRA	31.200.000,00	0,00	48.000.000,00	48.000.000,00	
4 . 1 . 4 . 40 . 09	Pendapatan Dana BOS SD NEGERI 2 NGLURUP - LRA	57.600.000,00	0,00	53.920.000,00	53.920.000,00	
4 . 1 . 4 . 40 . 10	Pendapatan Dana BOS SD NEGERI 2 PAGERUKIR - LRA	47.200.000,00	0,00	49.920.000,00	49.920.000,00	
4 . 1 . 4 . 40 . 11	Pendapatan Dana BOS SD NEGERI 2 KARANGWALUH - LRA	56.800.000,00	0,00	56.320.000,00	56.320.000,00	
4 . 1 . 4 . 40 . 12	Pendapatan Dana BOS SD NEGERI 2 KUNTI - LRA	100.800.000,00	0,00	97.120.000,00	97.120.000,00	
4 . 1 . 4 . 40 . 13	Pendapatan Dana BOS SD NEGERI 2 SAMPUNG - LRA	40.800.000,00	0,00	46.400.000,00	46.400.000,00	
4 . 1 . 4 . 40 . 14	Pendapatan Dana BOS SD NEGERI 4 POHIJO - LRA	81.600.000,00	0,00	84.640.000,00	84.640.000,00	
4 . 1 . 4 . 40 . 15	Pendapatan Dana BOS SD NEGERI 5 POHIJO - LRA	56.000.000,00	0,00	55.200.000,00	55.200.000,00	
4 . 1 . 4 . 40 . 16	Pendapatan Dana BOS SD NEGERI 5 CARANGREJO - LRA	31.200.000,00	0,00	48.000.000,00	48.000.000,00	
4 . 1 . 4 . 40 . 17	Pendapatan Dana BOS SD NEGERI 1 CARANGREJO - LRA	123.200.000,00	0,00	119.840.000,00	119.840.000,00	
4 . 1 . 4 . 40 . 18	Pendapatan Dana BOS SD NEGERI 1 TULUNG - LRA	98.400.000,00	0,00	98.240.000,00	98.240.000,00	
4 . 1 . 4 . 40 . 19	Pendapatan Dana BOS SD NEGERI 2 GLINGGANG - LRA	40.800.000,00	0,00	48.000.000,00	48.000.000,00	
4 . 1 . 4 . 40 . 20	Pendapatan Dana BOS SD NEGERI 2 GELANGKULON - LRA	51.200.000,00	0,00	54.560.000,00	54.560.000,00	
4 . 1 . 4 . 40 . 21	Pendapatan Dana BOS SD NEGERI 2 CARANGREJO - LRA	80.000.000,00	0,00	81.120.000,00	81.120.000,00	
4 . 1 . 4 . 40 . 22	Pendapatan Dana BOS SD NEGERI 1 KARANGWALUH - LRA	95.200.000,00	0,00	96.000.000,00	96.000.000,00	
4 . 1 . 4 . 40 . 23	Pendapatan Dana BOS SD NEGERI 1 KUNTI - LRA	50.400.000,00	0,00	50.560.000,00	50.560.000,00	
4 . 1 . 4 . 40 . 24	Pendapatan Dana BOS SD NEGERI 1 GLINGGANG - LRA	46.400.000,00	0,00	48.000.000,00	48.000.000,00	
4 . 1 . 4 . 40 . 25	Pendapatan Dana BOS SD NEGERI 1 GELANGKULON - LRA	132.000.000,00	0,00	129.920.000,00	129.920.000,00	
4 . 1 . 4 . 40 . 26	Pendapatan Dana BOS SD NEGERI 1 POHIJO - LRA	69.600.000,00	0,00	69.200.000,00	69.200.000,00	
4 . 1 . 4 . 40 . 27	Pendapatan Dana BOS SD NEGERI 1 SAMPUNG - LRA	104.000.000,00	0,00	100.960.000,00	100.960.000,00	
4 . 1 . 4 . 40 . 28	Pendapatan Dana BOS SD NEGERI 1 PAGERUKIR - LRA	56.800.000,00	0,00	54.720.000,00	54.720.000,00	
4 . 1 . 4 . 40 . 29	Pendapatan Dana BOS SD NEGERI 1 NGLURUP - LRA	84.800.000,00	0,00	85.920.000,00	85.920.000,00	

KODE REKENING	URAIAN	ANGGARAN	REALISASI			LEBI
			s/d PERIODE LALU	PERIODE INI	TOTAL	
4.1.4.40.30	Pendapatan Dana BOS SD NEGERI 1 JENANGAN - LRA	56.000.000,00	0,00	54.840.000,00	54.840.000,00	
4.1.4.40.31	Pendapatan Dana BOS SD NEGERI 2 JENANGAN - LRA	65.600.000,00	0,00	64.480.000,00	64.480.000,00	
4.1.4.40.32	Pendapatan Dana BOS SD NEGERI 4 SAMPUNG - LRA	52.000.000,00	0,00	53.440.000,00	53.440.000,00	
4.1.4.41	Pendapatan Dana BOS Satuan Pendidikan SD Negeri Se Kecamatan Sawoo - LRA	3.299.200.000,00	0,00	3.370.873.427,00	3.370.873.427,00	
4.1.4.41.01	Pendapatan Dana BOS SD NEGERI 3 GROGOL - LRA	99.200.000,00	0,00	100.960.000,00	100.960.000,00	
4.1.4.41.02	Pendapatan Dana BOS SD NEGERI 2 TUMPUK - LRA	136.000.000,00	0,00	136.320.000,00	136.320.000,00	
4.1.4.41.03	Pendapatan Dana BOS SD NEGERI 2 TUMPAKPELEM - LRA	60.000.000,00	0,00	55.680.000,00	55.680.000,00	
4.1.4.41.04	Pendapatan Dana BOS SD NEGERI 3 TUMPAKPELEM - LRA	31.200.000,00	0,00	48.000.000,00	48.000.000,00	
4.1.4.41.05	Pendapatan Dana BOS SD NEGERI 3 TEMPURAN - LRA	88.000.000,00	0,00	86.560.000,00	86.560.000,00	
4.1.4.41.06	Pendapatan Dana BOS SD NEGERI 4 GROGOL - LRA	71.200.000,00	0,00	68.800.000,00	68.800.000,00	
4.1.4.41.07	Pendapatan Dana BOS SD NEGERI 3 PANGKAL - LRA	47.200.000,00	0,00	48.960.000,00	48.960.000,00	
4.1.4.41.08	Pendapatan Dana BOS SD NEGERI 3 SAWOO - LRA	164.000.000,00	0,00	163.520.000,00	163.520.000,00	
4.1.4.41.09	Pendapatan Dana BOS SD NEGERI 2 NGINDENG - LRA	73.600.000,00	0,00	72.160.000,00	72.160.000,00	
4.1.4.41.10	Pendapatan Dana BOS SD NEGERI 2 PANGKAL - LRA	142.400.000,00	0,00	140.960.000,00	140.960.000,00	
4.1.4.41.11	Pendapatan Dana BOS SD NEGERI 2 KORI - LRA	62.400.000,00	0,00	60.000.000,00	60.000.000,00	
4.1.4.41.12	Pendapatan Dana BOS SD NEGERI 2 SRITI - LRA	125.600.000,00	0,00	125.760.000,00	125.760.000,00	
4.1.4.41.13	Pendapatan Dana BOS SD NEGERI 2 TEMPURAN - LRA	48.800.000,00	0,00	50.240.000,00	50.240.000,00	
4.1.4.41.14	Pendapatan Dana BOS SD NEGERI 2 PRAYUNGAN - LRA	56.000.000,00	0,00	53.280.000,00	53.280.000,00	
4.1.4.41.15	Pendapatan Dana BOS SD NEGERI 2 SAWOO - LRA	49.600.000,00	0,00	48.320.000,00	48.320.000,00	
4.1.4.41.16	Pendapatan Dana BOS SD NEGERI TUGUREJO - LRA	59.200.000,00	0,00	57.474.115,00	57.474.115,00	
4.1.4.41.17	Pendapatan Dana BOS SD NEGERI 7 SAWOO - LRA	33.600.000,00	0,00	48.000.000,00	48.000.000,00	
4.1.4.41.18	Pendapatan Dana BOS SD NEGERI 6 SAWOO - LRA	89.600.000,00	0,00	89.440.000,00	89.440.000,00	
4.1.4.41.19	Pendapatan Dana BOS SD NEGERI 4 TUMPAKPELEM - LRA	29.600.000,00	0,00	48.000.000,00	48.000.000,00	
4.1.4.41.20	Pendapatan Dana BOS SD NEGERI 4 TEMPURAN - LRA	26.400.000,00	0,00	48.000.000,00	48.000.000,00	
4.1.4.41.21	Pendapatan Dana BOS SD NEGERI 4 TEMON - LRA	51.200.000,00	0,00	48.800.000,00	48.800.000,00	
4.1.4.41.22	Pendapatan Dana BOS SD NEGERI 4 PANGKAL - LRA	70.400.000,00	0,00	68.640.000,00	68.640.000,00	
4.1.4.41.23	Pendapatan Dana BOS SD NEGERI KETRO - LRA	48.800.000,00	0,00	47.360.000,00	47.360.000,00	
4.1.4.41.24	Pendapatan Dana BOS SD NEGERI 1 BONDRANG - LRA	76.800.000,00	0,00	77.280.000,00	77.280.000,00	
4.1.4.41.25	Pendapatan Dana BOS SD NEGERI 1 TUMPUK - LRA	139.200.000,00	0,00	136.525.760,00	136.525.760,00	
4.1.4.41.26	Pendapatan Dana BOS SD NEGERI 1 TUMPAKPELEM - LRA	64.800.000,00	0,00	67.200.000,00	67.200.000,00	
4.1.4.41.27	Pendapatan Dana BOS SD NEGERI 1 TEMPURAN - LRA	88.800.000,00	0,00	88.960.000,00	88.960.000,00	
4.1.4.41.28	Pendapatan Dana BOS SD NEGERI 1 SRITI - LRA	96.000.000,00	0,00	99.360.000,00	99.360.000,00	
4.1.4.41.29	Pendapatan Dana BOS SD NEGERI 2 GROGOL - LRA	126.400.000,00	0,00	124.000.000,00	124.000.000,00	
4.1.4.41.30	Pendapatan Dana BOS SD NEGERI 2 BONDRANG - LRA	18.400.000,00	0,00	48.000.000,00	48.000.000,00	
4.1.4.41.31	Pendapatan Dana BOS SD NEGERI 1 KORI - LRA	73.600.000,00	0,00	75.329.000,00	75.329.000,00	
4.1.4.41.32	Pendapatan Dana BOS SD NEGERI 1 GROGOL - LRA	71.200.000,00	0,00	69.496.821,00	69.496.821,00	
4.1.4.41.33	Pendapatan Dana BOS SD NEGERI 1 PRAYUNGAN - LRA	113.600.000,00	0,00	108.640.000,00	108.640.000,00	
4.1.4.41.34	Pendapatan Dana BOS SD NEGERI 1 SAWOO - LRA	192.800.000,00	0,00	186.570.891,00	186.570.891,00	

KODE REKENING	URAIAN	ANGGARAN	REALISASI			LEBI
			s/d PERIODE LALU	PERIODE INI	TOTAL	
4.1.4.41.35	Pendapatan Dana BOS SD NEGERI 1 NGINDENG - LRA	84.000.000,00	0,00	83.056.840,00	83.056.840,00	
4.1.4.41.36	Pendapatan Dana BOS SD NEGERI 1 PANGKAL - LRA	148.000.000,00	0,00	148.980.000,00	148.980.000,00	
4.1.4.41.37	Pendapatan Dana BOS SD NEGERI 2 TEMON - LRA	88.800.000,00	0,00	89.920.000,00	89.920.000,00	
4.1.4.41.38	Pendapatan Dana BOS SD NEGERI 5 SAWOO - LRA	72.800.000,00	0,00	71.680.000,00	71.680.000,00	
4.1.4.41.39	Pendapatan Dana BOS SD NEGERI 1 TEMON - LRA	124.000.000,00	0,00	120.640.000,00	120.640.000,00	
4.1.4.41.40	Pendapatan Dana BOS SD NEGERI 3 TEMON - LRA	56.000.000,00	0,00	60.000.000,00	60.000.000,00	
4.1.4.42	Pendapatan Dana BOS Satuan Pendidikan SD Negeri Se Kecamatan Siman - LRA	1.608.000.000,00	0,00	1.627.680.000,00	1.627.680.000,00	
4.1.4.42.01	Pendapatan Dana BOS SD NEGERI 2 PIJERAN - LRA	54.400.000,00	0,00	50.920.000,00	50.920.000,00	
4.1.4.42.02	Pendapatan Dana BOS SD NEGERI 2 MADUSARI - LRA	96.800.000,00	0,00	100.560.000,00	100.560.000,00	
4.1.4.42.03	Pendapatan Dana BOS SD NEGERI 2 TAJUG - LRA	80.000.000,00	0,00	79.720.000,00	79.720.000,00	
4.1.4.42.04	Pendapatan Dana BOS SD NEGERI 2 RONOWIJAYAN - LRA	104.000.000,00	0,00	99.120.000,00	99.120.000,00	
4.1.4.42.05	Pendapatan Dana BOS SD NEGERI 2 SEKARAN - LRA	50.400.000,00	0,00	29.760.000,00	29.760.000,00	
4.1.4.42.06	Pendapatan Dana BOS SD NEGERI PATIHAN KIDUL - LRA	36.800.000,00	0,00	48.000.000,00	48.000.000,00	
4.1.4.42.07	Pendapatan Dana BOS SD NEGERI SAWUH - LRA	70.400.000,00	0,00	68.480.000,00	68.480.000,00	
4.1.4.42.08	Pendapatan Dana BOS SD NEGERI RONOSENTANAN - LRA	107.200.000,00	0,00	105.920.000,00	105.920.000,00	
4.1.4.42.09	Pendapatan Dana BOS SD NEGERI NGABAR - LRA	51.200.000,00	0,00	49.400.000,00	49.400.000,00	
4.1.4.42.10	Pendapatan Dana BOS SD NEGERI BRAHU - LRA	88.000.000,00	0,00	89.440.000,00	89.440.000,00	
4.1.4.42.11	Pendapatan Dana BOS SD NEGERI BETON - LRA	64.000.000,00	0,00	63.200.000,00	63.200.000,00	
4.1.4.42.12	Pendapatan Dana BOS SD NEGERI KEPUH RUBUH - LRA	52.800.000,00	0,00	50.560.000,00	50.560.000,00	
4.1.4.42.13	Pendapatan Dana BOS SD NEGERI MANUK - LRA	97.600.000,00	0,00	92.640.000,00	92.640.000,00	
4.1.4.42.14	Pendapatan Dana BOS SD NEGERI MANGUNSUMAN - LRA	28.800.000,00	0,00	48.000.000,00	48.000.000,00	
4.1.4.42.15	Pendapatan Dana BOS SD NEGERI 1 DEMANGAN - LRA	77.600.000,00	0,00	71.880.000,00	71.880.000,00	
4.1.4.42.16	Pendapatan Dana BOS SD NEGERI 1 TRANJANG - LRA	77.600.000,00	0,00	78.400.000,00	78.400.000,00	
4.1.4.42.17	Pendapatan Dana BOS SD NEGERI 1 SIMAN - LRA	135.200.000,00	0,00	130.880.000,00	130.880.000,00	
4.1.4.42.18	Pendapatan Dana BOS SD NEGERI 1 TAJUG - LRA	30.400.000,00	0,00	48.000.000,00	48.000.000,00	
4.1.4.42.19	Pendapatan Dana BOS SD NEGERI 2 JARAK - LRA	43.200.000,00	0,00	48.000.000,00	48.000.000,00	
4.1.4.42.20	Pendapatan Dana BOS SD NEGERI 1 MADUSARI - LRA	51.200.000,00	0,00	51.040.000,00	51.040.000,00	
4.1.4.42.21	Pendapatan Dana BOS SD NEGERI 1 JARAK - LRA	68.800.000,00	0,00	68.160.000,00	68.160.000,00	
4.1.4.42.22	Pendapatan Dana BOS SD NEGERI 1 SEKARAN - LRA	52.800.000,00	0,00	67.680.000,00	67.680.000,00	
4.1.4.42.23	Pendapatan Dana BOS SD NEGERI 1 PIJERAN - LRA	88.800.000,00	0,00	87.920.000,00	87.920.000,00	
4.1.4.43	Pendapatan Dana BOS Satuan Pendidikan SD Negeri Se Kecamatan Slahung - LRA	2.550.400.000,00	0,00	2.620.671.250,00	2.620.671.250,00	
4.1.4.43.01	Pendapatan Dana BOS SD NEGERI 3 DURI - LRA	79.200.000,00	0,00	76.760.036,00	76.760.036,00	
4.1.4.43.02	Pendapatan Dana BOS SD NEGERI 2 WATES - LRA	46.400.000,00	0,00	48.000.000,00	48.000.000,00	
4.1.4.43.03	Pendapatan Dana BOS SD NEGERI 2 TUGUREJO - LRA	106.400.000,00	0,00	105.460.000,00	105.460.000,00	
4.1.4.43.04	Pendapatan Dana BOS SD NEGERI 3 WATES - LRA	85.600.000,00	0,00	82.720.000,00	82.720.000,00	
4.1.4.43.05	Pendapatan Dana BOS SD NEGERI 3 TUGUREJO - LRA	9.600.000,00	0,00	4.800.000,00	4.800.000,00	
4.1.4.43.06	Pendapatan Dana BOS SD NEGERI 3 SLAHUNG - LRA	96.800.000,00	0,00	97.780.000,00	97.780.000,00	

KODE REKENING	URAIAN	ANGGARAN	REALISASI			LEBI
			s/d PERIODE LALU	PERIODE INI	TOTAL	
4.1.4.43.07	Pendapatan Dana BOS SD NEGERI 3 SENEPO - LRA	72.800.000,00	0,00	70.560.000,00	70.560.000,00	
4.1.4.43.08	Pendapatan Dana BOS SD NEGERI 3 NGILO ILO - LRA	18.400.000,00	0,00	48.000.000,00	48.000.000,00	
4.1.4.43.09	Pendapatan Dana BOS SD NEGERI 2 NGILO-ILO - LRA	40.800.000,00	0,00	48.000.000,00	48.000.000,00	
4.1.4.43.10	Pendapatan Dana BOS SD NEGERI 2 SIMO - LRA	62.400.000,00	0,00	61.120.000,00	61.120.000,00	
4.1.4.43.11	Pendapatan Dana BOS SD NEGERI 2 SENEPO - LRA	84.000.000,00	0,00	83.680.000,00	83.680.000,00	
4.1.4.43.12	Pendapatan Dana BOS SD NEGERI TRUNENG - LRA	33.600.000,00	0,00	48.000.000,00	48.000.000,00	
4.1.4.43.13	Pendapatan Dana BOS SD NEGERI NGLONING - LRA	68.800.000,00	0,00	67.080.000,00	67.080.000,00	
4.1.4.43.14	Pendapatan Dana BOS SD NEGERI PLANCUNGAN - LRA	70.400.000,00	0,00	64.000.000,00	64.000.000,00	
4.1.4.43.15	Pendapatan Dana BOS SD NEGERI 7 SLAHUNG - LRA	79.200.000,00	0,00	78.880.000,00	78.880.000,00	
4.1.4.43.16	Pendapatan Dana BOS SD NEGERI BROTO - LRA	80.000.000,00	0,00	82.040.000,00	82.040.000,00	
4.1.4.43.17	Pendapatan Dana BOS SD NEGERI 5 SLAHUNG - LRA	102.400.000,00	0,00	103.480.000,00	103.480.000,00	
4.1.4.43.18	Pendapatan Dana BOS SD NEGERI 4 SLAHUNG - LRA	40.000.000,00	0,00	48.000.000,00	48.000.000,00	
4.1.4.43.19	Pendapatan Dana BOS SD NEGERI 4 WATES - LRA	62.400.000,00	0,00	55.680.000,00	55.680.000,00	
4.1.4.43.20	Pendapatan Dana BOS SD NEGERI NAILAN - LRA	56.000.000,00	0,00	52.800.000,00	52.800.000,00	
4.1.4.43.21	Pendapatan Dana BOS SD NEGERI MOJOPITU - LRA	40.800.000,00	0,00	48.000.000,00	48.000.000,00	
4.1.4.43.22	Pendapatan Dana BOS SD NEGERI MENGGARE - LRA	108.000.000,00	0,00	103.490.000,00	103.490.000,00	
4.1.4.43.23	Pendapatan Dana BOS SD NEGERI KAMBANG - LRA	39.200.000,00	0,00	48.000.000,00	48.000.000,00	
4.1.4.43.24	Pendapatan Dana BOS SD NEGERI GOMBANG - LRA	40.000.000,00	0,00	48.253.169,00	48.253.169,00	
4.1.4.43.25	Pendapatan Dana BOS SD NEGERI CRABAK - LRA	67.200.000,00	0,00	62.977.000,00	62.977.000,00	
4.1.4.43.26	Pendapatan Dana BOS SD NEGERI GUNDIK - LRA	116.000.000,00	0,00	113.120.000,00	113.120.000,00	
4.1.4.43.27	Pendapatan Dana BOS SD NEGERI JEBENG - LRA	84.000.000,00	0,00	78.880.000,00	78.880.000,00	
4.1.4.43.28	Pendapatan Dana BOS SD NEGERI JANTI - LRA	58.400.000,00	0,00	55.200.000,00	55.200.000,00	
4.1.4.43.29	Pendapatan Dana BOS SD NEGERI 1 CALUK - LRA	80.800.000,00	0,00	79.520.000,00	79.520.000,00	
4.1.4.43.30	Pendapatan Dana BOS SD NEGERI 1 WATES - LRA	68.800.000,00	0,00	70.080.000,00	70.080.000,00	
4.1.4.43.31	Pendapatan Dana BOS SD NEGERI 1 TUGUREJO - LRA	100.000.000,00	0,00	102.880.000,00	102.880.000,00	
4.1.4.43.32	Pendapatan Dana BOS SD NEGERI 1 SLAHUNG - LRA	159.200.000,00	0,00	158.042.116,00	158.042.116,00	
4.1.4.43.33	Pendapatan Dana BOS SD NEGERI 2 DURI - LRA	21.600.000,00	0,00	48.000.000,00	48.000.000,00	
4.1.4.43.34	Pendapatan Dana BOS SD NEGERI 2 CALUK - LRA	56.000.000,00	0,00	54.400.000,00	54.400.000,00	
4.1.4.43.35	Pendapatan Dana BOS SD NEGERI 1 SENEPO - LRA	52.000.000,00	0,00	48.480.000,00	48.480.000,00	
4.1.4.43.36	Pendapatan Dana BOS SD NEGERI GALAK - LRA	78.400.000,00	0,00	78.028.929,00	78.028.929,00	
4.1.4.43.37	Pendapatan Dana BOS SD NEGERI 1 DURI - LRA	37.600.000,00	0,00	48.000.000,00	48.000.000,00	
4.1.4.43.38	Pendapatan Dana BOS SD NEGERI 1 NGILO-ILO - LRA	47.200.000,00	0,00	48.480.000,00	48.480.000,00	
4.1.4.44	Pendapatan Dana BOS Satuan Pendidikan SD Negeri Se Kecamatan Sooko - LRA	1.260.000.000,00	0,00	1.369.175.000,00	1.369.175.000,00	
4.1.4.44.01	Pendapatan Dana BOS SD NEGERI 3 JURUG - LRA	36.000.000,00	0,00	48.000.000,00	48.000.000,00	
4.1.4.44.02	Pendapatan Dana BOS SD NEGERI 3 NGADIROJO - LRA	53.600.000,00	0,00	52.320.000,00	52.320.000,00	
4.1.4.44.03	Pendapatan Dana BOS SD NEGERI 3 BEDOHO - LRA	17.600.000,00	0,00	48.000.000,00	48.000.000,00	
4.1.4.44.04	Pendapatan Dana BOS SD NEGERI 4 NGADIROJO - LRA	21.600.000,00	0,00	48.255.000,00	48.255.000,00	
4.1.4.44.05	Pendapatan Dana BOS SD NEGERI 4 JURUG - LRA	44.000.000,00	0,00	48.000.000,00	48.000.000,00	

KODE REKENING	URAIAN	ANGGARAN	REALISASI			LEBI
			s/d PERIODE LALU	PERIODE INI	TOTAL	
4 . 1 . 4 . 44 . 06	Pendapatan Dana BOS SD NEGERI 3 SURU - LRA	60.800.000,00	0,00	60.520.000,00	60.520.000,00	
4 . 1 . 4 . 44 . 07	Pendapatan Dana BOS SD NEGERI 3 SOOKO - LRA	35.200.000,00	0,00	48.000.000,00	48.000.000,00	
4 . 1 . 4 . 44 . 08	Pendapatan Dana BOS SD NEGERI 2 KLEPU - LRA	60.800.000,00	0,00	60.320.000,00	60.320.000,00	
4 . 1 . 4 . 44 . 09	Pendapatan Dana BOS SD NEGERI 2 SURU - LRA	50.400.000,00	0,00	49.360.000,00	49.360.000,00	
4 . 1 . 4 . 44 . 10	Pendapatan Dana BOS SD NEGERI 2 SOOKO - LRA	32.000.000,00	0,00	48.000.000,00	48.000.000,00	
4 . 1 . 4 . 44 . 11	Pendapatan Dana BOS SD NEGERI 4 SURU - LRA	41.600.000,00	0,00	48.400.000,00	48.400.000,00	
4 . 1 . 4 . 44 . 12	Pendapatan Dana BOS SD NEGERI 4 SOOKO - LRA	65.600.000,00	0,00	64.000.000,00	64.000.000,00	
4 . 1 . 4 . 44 . 13	Pendapatan Dana BOS SD NEGERI 5 NGADIROJO - LRA	53.600.000,00	0,00	50.920.000,00	50.920.000,00	
4 . 1 . 4 . 44 . 14	Pendapatan Dana BOS SD NEGERI 5 JURUG - LRA	75.200.000,00	0,00	75.560.000,00	75.560.000,00	
4 . 1 . 4 . 44 . 15	Pendapatan Dana BOS SD NEGERI 1 BEDOHO - LRA	57.600.000,00	0,00	54.240.000,00	54.240.000,00	
4 . 1 . 4 . 44 . 16	Pendapatan Dana BOS SD NEGERI 1 SOOKO - LRA	70.400.000,00	0,00	71.640.000,00	71.640.000,00	
4 . 1 . 4 . 44 . 17	Pendapatan Dana BOS SD NEGERI 1 SURU - LRA	101.600.000,00	0,00	102.440.000,00	102.440.000,00	
4 . 1 . 4 . 44 . 18	Pendapatan Dana BOS SD NEGERI 2 JURUG - LRA	88.000.000,00	0,00	88.000.000,00	88.000.000,00	
4 . 1 . 4 . 44 . 19	Pendapatan Dana BOS SD NEGERI 2 BEDOHO - LRA	64.800.000,00	0,00	66.560.000,00	66.560.000,00	
4 . 1 . 4 . 44 . 20	Pendapatan Dana BOS SD NEGERI 1 KLEPU - LRA	42.400.000,00	0,00	48.000.000,00	48.000.000,00	
4 . 1 . 4 . 44 . 21	Pendapatan Dana BOS SD NEGERI 1 JURUG - LRA	105.600.000,00	0,00	107.920.000,00	107.920.000,00	
4 . 1 . 4 . 44 . 22	Pendapatan Dana BOS SD NEGERI 1 NGADIROJO - LRA	81.600.000,00	0,00	80.720.000,00	80.720.000,00	
4 . 1 . 4 . 45	Pendapatan Dana BOS Satuan Pendidikan SD Negeri Se Kecamatan Sukorejo - LRA	2.551.200.000,00	0,00	2.616.454.769,00	2.616.454.769,00	
4 . 1 . 4 . 45 . 01	Pendapatan Dana BOS SD NEGERI 3 GELANGLOR - LRA	33.600.000,00	0,00	48.000.000,00	48.000.000,00	
4 . 1 . 4 . 45 . 02	Pendapatan Dana BOS SD NEGERI 3 KEDUNGBANTENG - LRA	64.000.000,00	0,00	76.480.000,00	76.480.000,00	
4 . 1 . 4 . 45 . 03	Pendapatan Dana BOS SD NEGERI 3 BANGUNREJO - LRA	100.800.000,00	0,00	48.000.000,00	48.000.000,00	
4 . 1 . 4 . 45 . 04	Pendapatan Dana BOS SD NEGERI 4 KEDUNGBANTENG - LRA	122.400.000,00	0,00	49.920.000,00	49.920.000,00	
4 . 1 . 4 . 45 . 05	Pendapatan Dana BOS SD NEGERI 3 PRAJEGAN - LRA	91.200.000,00	0,00	77.120.000,00	77.120.000,00	
4 . 1 . 4 . 45 . 06	Pendapatan Dana BOS SD NEGERI 3 SUKOREJO - LRA	120.800.000,00	0,00	80.640.000,00	80.640.000,00	
4 . 1 . 4 . 45 . 07	Pendapatan Dana BOS SD NEGERI 2 KEDUNGBANTENG - LRA	114.400.000,00	0,00	49.440.000,00	49.440.000,00	
4 . 1 . 4 . 45 . 08	Pendapatan Dana BOS SD NEGERI 2 NAMBANGREJO - LRA	84.800.000,00	0,00	104.960.000,00	104.960.000,00	
4 . 1 . 4 . 45 . 09	Pendapatan Dana BOS SD NEGERI 2 SUKOREJO - LRA	33.600.000,00	0,00	103.360.000,00	103.360.000,00	
4 . 1 . 4 . 45 . 10	Pendapatan Dana BOS SD NEGERI 2 SIDOREJO - LRA	72.800.000,00	0,00	78.400.000,00	78.400.000,00	
4 . 1 . 4 . 45 . 11	Pendapatan Dana BOS SD NEGERI 2 PRAJEGAN - LRA	33.600.000,00	0,00	105.280.000,00	105.280.000,00	
4 . 1 . 4 . 45 . 12	Pendapatan Dana BOS SD NEGERI 2 SERANGAN - LRA	49.600.000,00	0,00	47.840.000,00	47.840.000,00	
4 . 1 . 4 . 45 . 13	Pendapatan Dana BOS SD NEGERI SRAGI - LRA	76.800.000,00	0,00	84.960.000,00	84.960.000,00	
4 . 1 . 4 . 45 . 14	Pendapatan Dana BOS SD NEGERI NAMPAN - LRA	82.400.000,00	0,00	48.800.000,00	48.800.000,00	
4 . 1 . 4 . 45 . 15	Pendapatan Dana BOS SD NEGERI 5 PRAJEGAN - LRA	51.200.000,00	0,00	61.920.000,00	61.920.000,00	
4 . 1 . 4 . 45 . 16	Pendapatan Dana BOS SD NEGERI KRANGGAN - LRA	108.000.000,00	0,00	49.120.000,00	49.120.000,00	
4 . 1 . 4 . 45 . 17	Pendapatan Dana BOS SD NEGERI LENGKONG - LRA	103.200.000,00	0,00	48.000.000,00	48.000.000,00	
4 . 1 . 4 . 45 . 18	Pendapatan Dana BOS SD NEGERI MOROSARI - LRA	79.200.000,00	0,00	62.880.000,00	62.880.000,00	
4 . 1 . 4 . 45 . 19	Pendapatan Dana BOS SD NEGERI KALIMALANG - LRA	102.400.000,00	0,00	97.920.000,00	97.920.000,00	
4 . 1 . 4 . 45 . 20	Pendapatan Dana BOS SD NEGERI GOLAN - LRA	49.600.000,00	0,00	81.440.000,00	81.440.000,00	

KODE REKENING	URAIAN	ANGGARAN	REALISASI			LEBI
			s/d PERIODE LALU	PERIODE INI	TOTAL	
4 . 1 . 4 . 45 . 21	Pendapatan Dana BOS SD NEGERI 1 SIDOREJO - LRA	81.600.000,00	0,00	48.000.000,00	48.000.000,00	
4 . 1 . 4 . 45 . 22	Pendapatan Dana BOS SD NEGERI 1 KEDUNGBANTENG - LRA	49.600.000,00	0,00	108.000.000,00	108.000.000,00	
4 . 1 . 4 . 45 . 23	Pendapatan Dana BOS SD NEGERI 1 BANGUNREJO - LRA	62.400.000,00	0,00	70.720.000,00	70.720.000,00	
4 . 1 . 4 . 45 . 24	Pendapatan Dana BOS SD NEGERI 1 SUKOREJO - LRA	46.400.000,00	0,00	67.680.000,00	67.680.000,00	
4 . 1 . 4 . 45 . 25	Pendapatan Dana BOS SD NEGERI 1 SERANGAN - LRA	34.400.000,00	0,00	67.200.000,00	67.200.000,00	
4 . 1 . 4 . 45 . 26	Pendapatan Dana BOS SD NEGERI 2 KARANGLOLOR - LRA	64.000.000,00	0,00	53.440.000,00	53.440.000,00	
4 . 1 . 4 . 45 . 27	Pendapatan Dana BOS SD NEGERI 2 GELANGLOR - LRA	95.200.000,00	0,00	48.960.000,00	48.960.000,00	
4 . 1 . 4 . 45 . 28	Pendapatan Dana BOS SD NEGERI 2 GEGERAN - LRA	88.000.000,00	0,00	48.054.769,00	48.054.769,00	
4 . 1 . 4 . 45 . 29	Pendapatan Dana BOS SD NEGERI 2 GANDUKEPUH - LRA	32.800.000,00	0,00	62.240.000,00	62.240.000,00	
4 . 1 . 4 . 45 . 30	Pendapatan Dana BOS SD NEGERI 1 KARANGLOLOR - LRA	104.800.000,00	0,00	104.640.000,00	104.640.000,00	
4 . 1 . 4 . 45 . 31	Pendapatan Dana BOS SD NEGERI 1 GELANGLOR - LRA	75.200.000,00	0,00	122.880.000,00	122.880.000,00	
4 . 1 . 4 . 45 . 32	Pendapatan Dana BOS SD NEGERI 1 GEGERAN - LRA	68.800.000,00	0,00	94.880.000,00	94.880.000,00	
4 . 1 . 4 . 45 . 33	Pendapatan Dana BOS SD NEGERI 1 GANDUKEPUH - LRA	68.000.000,00	0,00	120.560.000,00	120.560.000,00	
4 . 1 . 4 . 45 . 34	Pendapatan Dana BOS SD NEGERI 1 PRAJEGAN - LRA	56.800.000,00	0,00	112.320.000,00	112.320.000,00	
4 . 1 . 4 . 45 . 35	Pendapatan Dana BOS SD NEGERI 1 NAMBANGREJO - LRA	48.800.000,00	0,00	82.400.000,00	82.400.000,00	
4 . 1 . 4 . 46	Pendapatan Dana BOS Satuan Pendidikan SMP Swasta se Kab. Ponorogo	3.811.000.000,00	0,00	3.625.000.000,00	3.625.000.000,00	
4 . 1 . 4 . 46 . 01	Pendapatan Dana BOS Satuan Pendidikan SMP Swasta se Kab. Ponorogo	3.811.000.000,00	0,00	3.625.000.000,00	3.625.000.000,00	
4 . 1 . 4 . 47	Pendapatan Dana BOS Satuan Pendidikan SD Swasta se Kabupaten Ponorogo	4.736.000.000,00	0,00	4.746.880.000,00	4.746.880.000,00	
4 . 1 . 4 . 47 . 01	Pendapatan Dana BOS Satuan Pendidikan SD Swasta se Kabupaten Ponorogo	4.736.000.000,00	0,00	4.746.880.000,00	4.746.880.000,00	
4 . 2	PENDAPATAN TRANSFER - LRA	1.818.598.302.026,00	0,00	1.769.146.600.141,00	1.769.146.600.141,00	
4 . 2 . 1	Pendapatan Transfer Pemerintah Pusat - LRA	1.487.395.460.700,00	0,00	1.433.075.787.760,00	1.433.075.787.760,00	
4 . 2 . 1 . 01	Bagi Hasil Pajak - LRA	46.683.430.000,00	0,00	43.754.167.811,00	43.754.167.811,00	
4 . 2 . 1 . 01 . 01	Bagi Hasil dari Pajak Bumi dan Bangunan sektor Pertambangan - LRA	12.390.284.000,00	0,00	9.575.898.082,00	9.575.898.082,00	
4 . 2 . 1 . 01 . 04	Bagi Hasil dari PPh Pasal 25 dan Pasal 29 WP Orang Pribadi Dalam Negeri dan PPh Pasal 21 - LRA	21.268.061.000,00	0,00	19.040.859.903,00	19.040.859.903,00	
4 . 2 . 1 . 01 . 05	Bagi Hasil Cukai Hasil Tembakau - LRA	13.025.085.000,00	0,00	15.137.409.826,00	15.137.409.826,00	
4 . 2 . 1 . 02	Bagi Hasil Bukan Pajak/Sumber Daya Alam - LRA	30.237.247.700,00	0,00	20.312.819.956,00	20.312.819.956,00	
4 . 2 . 1 . 02 . 02	Bagi Hasil dari Provisi Sumber Daya Hutan - LRA	455.692.000,00	0,00	666.164.934,00	666.164.934,00	
4 . 2 . 1 . 02 . 05	Bagi Hasil dari Iuran Eksplorasi dan Iuran Eksploitasi (Royalti) - LRA	1.934.000,00	0,00	58.996.380,00	58.996.380,00	
4 . 2 . 1 . 02 . 07	Bagi Hasil dari Pungutan Hasil Perikanan - LRA	1.493.124.000,00	0,00	525.572.127,00	525.572.127,00	
4 . 2 . 1 . 02 . 08	Bagi Hasil dari Pertambangan Minyak Bumi - LRA	27.004.512.700,00	0,00	15.018.287.797,00	15.018.287.797,00	
4 . 2 . 1 . 02 . 09	Bagi Hasil dari Pertambangan Gas Bumi - LRA	1.051.202.000,00	0,00	3.655.497.085,00	3.655.497.085,00	
4 . 2 . 1 . 02 . 10	Bagi Hasil dari Pertambangan Panas Bumi - LRA	230.783.000,00	0,00	388.301.633,00	388.301.633,00	

KODE REKENING	URAIAN	ANGGARAN	REALISASI			LEBI
			s/d PERIODE LALU	PERIODE INI	TOTAL	
4 . 2 . 1 . 03	Dana Alokasi Umum (DAU) - LRA	1.043.916.636.000,00	0,00	1.043.916.636.000,00	1.043.916.636.000,00	
4 . 2 . 1 . 03 . 01	Dana Alokasi Umum - LRA	1.043.916.636.000,00	0,00	1.043.916.636.000,00	1.043.916.636.000,00	
4 . 2 . 1 . 04	Dana Alokasi Khusus (DAK) - LRA	366.558.147.000,00	0,00	325.092.163.993,00	325.092.163.993,00	
4 . 2 . 1 . 04 . 01	DAK Bidang Infrastruktur Jalan - LRA	22.223.000.000,00	0,00	21.511.595.000,00	21.511.595.000,00	
4 . 2 . 1 . 04 . 02	DAK Bidang Infrastruktur Irigasi - LRA	10.517.000.000,00	0,00	10.179.994.000,00	10.179.994.000,00	
4 . 2 . 1 . 04 . 03	DAK Bidang Infrastruktur Air Minum - LRA	8.334.000.000,00	0,00	8.148.661.800,00	8.148.661.800,00	
4 . 2 . 1 . 04 . 08	DAK Bidang Kesehatan - LRA	17.526.000.000,00	0,00	16.265.680.923,00	16.265.680.923,00	
4 . 2 . 1 . 04 . 09	DAK Bidang Kelautan dan Perikanan - LRA	0,00	0,00	0,00	0,00	
4 . 2 . 1 . 04 . 12	DAK Bidang Perdagangan - LRA	11.642.000.000,00	0,00	11.487.400.000,00	11.487.400.000,00	
4 . 2 . 1 . 04 . 13	DAK Bidang Lingkungan Hidup - LRA	0,00	0,00	0,00	0,00	
4 . 2 . 1 . 04 . 15	DAK Bidang Pertanian - LRA	5.631.000.000,00	0,00	5.503.086.000,00	5.503.086.000,00	
4 . 2 . 1 . 04 . 18	DAK Bidang Pendidikan - LRA	18.161.000.000,00	0,00	14.528.713.250,00	14.528.713.250,00	
4 . 2 . 1 . 04 . 20	DAK Infrastruktur Publik Daerah - LRA	0,00	0,00	0,00	0,00	
4 . 2 . 1 . 04 . 21	DAK Bidang Trnasportasi - LRA	0,00	0,00	0,00	0,00	
4 . 2 . 1 . 04 . 23	DAK Non Fisik Bantuan Operasional Penyelenggaraan PAUD - LRA	12.772.200.000,00	0,00	12.772.200.000,00	12.772.200.000,00	
4 . 2 . 1 . 04 . 24	DAK Non Fisik Tunjangan Profesi Guru - LRA	234.998.027.000,00	0,00	204.433.193.345,00	204.433.193.345,00	
4 . 2 . 1 . 04 . 25	DAK Non Fisik Tambahan Penghasilan Guru - LRA	4.158.000.000,00	0,00	2.286.900.000,00	2.286.900.000,00	
4 . 2 . 1 . 04 . 26	DAK Non Fisik Bantuan Operasional Kesehatan dan Bantuan Operasional KB - LRA	17.618.270.000,00	0,00	15.495.186.675,00	15.495.186.675,00	
4 . 2 . 1 . 04 . 27	DAK Non Fisik Tunjangan Khusus Guru - LRA	1.106.881.000,00	0,00	608.784.000,00	608.784.000,00	
4 . 2 . 1 . 04 . 28	DAK Non Fisik Dana Pelayanan Administrasi Kependudukan - LRA	1.870.769.000,00	0,00	1.870.769.000,00	1.870.769.000,00	
4 . 2 . 2	Pendapatan Transfer Pemerintah Pusat - Lainnya - LRA	233.021.779.000,00	0,00	233.021.779.000,00	233.021.779.000,00	
4 . 2 . 2 . 03	Dana Penyesuaian - LRA	233.021.779.000,00	0,00	233.021.779.000,00	233.021.779.000,00	
4 . 2 . 2 . 03 . 03	Dana Insentif Daerah - LRA	7.500.000.000,00	0,00	7.500.000.000,00	7.500.000.000,00	
4 . 2 . 2 . 03 . 06	Alokasi Dana Desa - LRA	225.521.779.000,00	0,00	225.521.779.000,00	225.521.779.000,00	
4 . 2 . 3	Pendapatan Transfer Pemerintah Daerah Lainnya - LRA	73.594.462.326,00	0,00	79.507.433.381,00	79.507.433.381,00	
4 . 2 . 3 . 01	Pendapatan Bagi Hasil Pajak - LRA	73.594.462.326,00	0,00	79.507.433.381,00	79.507.433.381,00	
4 . 2 . 3 . 01 . 01	Pendapatan Bagi Hasil Pajak - LRA	73.594.462.326,00	0,00	79.507.433.381,00	79.507.433.381,00	
4 . 2 . 4	Bantuan Keuangan - LRA	24.586.600.000,00	0,00	23.541.600.000,00	23.541.600.000,00	
4 . 2 . 4 . 01	Bantuan Keuangan dari Pemerintah Daerah Provinsi Lainnya - LRA	24.586.600.000,00	0,00	23.541.600.000,00	23.541.600.000,00	
4 . 2 . 4 . 01 . 01	Bantuan Keuangan dari Pemerintah Daerah Provinsi - LRA	24.586.600.000,00	0,00	23.541.600.000,00	23.541.600.000,00	
4 . 3	LAIN-LAIN PENDAPATAN DAERAH YANG SAH - LRA	120.041.176.239,66	0,00	137.819.215.922,00	137.819.215.922,00	
4 . 3 . 1	Pendapatan Hibah - LRA	4.500.000.000,00	0,00	3.273.000.000,00	3.273.000.000,00	

KODE REKENING	URAIAN	ANGGARAN	REALISASI			LEBI
			s/d PERIODE LALU	PERIODE INI	TOTAL	
4.3.1.01	Pendapatan Hibah dari Pemerintah - LRA	4.500.000.000,00	0,00	3.273.000.000,00	3.273.000.000,00	
4.3.1.01.01	Pendapatan Hibah dari Pemerintah	4.500.000.000,00	0,00	3.273.000.000,00	3.273.000.000,00	
4.3.3	Pendapatan Lainnya - LRA	87.207.613.000,00	0,00	87.207.613.000,00	87.207.613.000,00	
4.3.3.01	Pendapatan Lainnya - LRA	87.207.613.000,00	0,00	87.207.613.000,00	87.207.613.000,00	
4.3.3.01.01	Pendapatan Sumbangan Pihak Ketiga - LRA	87.207.613.000,00	0,00	87.207.613.000,00	87.207.613.000,00	
4.3.4	Pendapatan Bagi Hasil Pajak Provinsi - LRA	28.333.563.239,66	0,00	47.338.602.922,00	47.338.602.922,00	
4.3.4.01	Pendapatan Bagi Hasil Pajak Provinsi - LRA	28.333.563.239,66	0,00	47.338.602.922,00	47.338.602.922,00	
4.3.4.01.08	Bagi Hasil Dari Pajak Rokok - LRA	28.333.563.239,66	0,00	47.338.602.922,00	47.338.602.922,00	
5	BELANJA	1.906.439.339.829,24	0,00	1.832.144.056.222,79	1.832.144.056.222,79	
5.1	BELANJA OPERASI	1.419.210.022.558,70	0,00	1.365.172.204.404,26	1.365.172.204.404,26	
5.1.1	Belanja Pegawai	921.503.394.241,91	0,00	893.408.598.470,46	893.408.598.470,46	
5.1.1.01	Belanja Gaji dan Tunjangan	903.407.437.169,85	0,00	876.867.771.511,46	876.867.771.511,46	
5.1.1.01.01	Belanja Gaji Pokok PNS/ Uang Representasi	517.561.829.035,85	0,00	516.610.357.999,00	516.610.357.999,00	
5.1.1.01.02	Belanja Tunjangan Keluarga	44.217.047.300,00	0,00	44.100.503.304,00	44.100.503.304,00	
5.1.1.01.03	Belanja Tunjangan Jabatan	9.446.751.250,00	0,00	9.347.459.256,00	9.347.459.256,00	
5.1.1.01.04	Belanja Tunjangan Fungsional	34.200.154.000,00	0,00	34.141.566.000,00	34.141.566.000,00	
5.1.1.01.05	Belanja Tunjangan Fungsional Umum	6.341.720.000,00	0,00	6.322.992.000,00	6.322.992.000,00	
5.1.1.01.06	Belanja Tunjangan Beras	24.260.953.200,00	0,00	24.188.081.480,00	24.188.081.480,00	
5.1.1.01.07	Belanja Tunjangan PPh/Tunjangan Khusus	2.344.750.284,00	0,00	2.274.782.791,00	2.274.782.791,00	
5.1.1.01.08	Belanja Pembulatan Gaji	6.501.000,00	0,00	6.446.603,00	6.446.603,00	
5.1.1.01.09	Belanja Iuran Jaminan Kesehatan	18.764.825.600,00	0,00	18.284.067.074,00	18.284.067.074,00	
5.1.1.01.10	Belanja Uang Paket	86.058.000,00	0,00	84.168.000,00	84.168.000,00	
5.1.1.01.11	Belanja Tunjangan Badan Musyawarah	32.337.900,00	0,00	13.519.800,00	13.519.800,00	
5.1.1.01.12	Belanja Tunjangan Komisi	55.906.200,00	0,00	23.568.300,00	23.568.300,00	
5.1.1.01.13	Belanja Tunjangan Badan Anggaran	33.799.500,00	0,00	11.144.700,00	11.144.700,00	
5.1.1.01.14	Belanja Tunjangan Badan Kehormatan	9.317.700,00	0,00	7.856.100,00	7.856.100,00	
5.1.1.01.15	Belanja Tunjangan Alat Kelengkapan Lainnya	21.375.900,00	0,00	10.048.500,00	10.048.500,00	
5.1.1.01.16	Belanja Tunjangan Perumahan	3.405.000.000,00	0,00	3.101.171.904,46	3.101.171.904,46	
5.1.1.01.17	Belanja Uang Duka Wafat/Tewas	35.382.300,00	0,00	0,00	0,00	
5.1.1.01.18	Belanja Uang Jasa Pengabdian	4.200.000,00	0,00	0,00	0,00	
5.1.1.01.19	Belanja Penunjang Operasional Pimpinan DPRD	393.120.000,00	0,00	330.120.000,00	330.120.000,00	
5.1.1.01.21	Tunjangan Penghasilan Guru PNSD	4.158.000.000,00	0,00	978.500.000,00	978.500.000,00	
5.1.1.01.22	Tunjangan Profesi Guru PNSD	234.998.027.000,00	0,00	215.887.572.700,00	215.887.572.700,00	
5.1.1.01.23	Tunjangan Khusus Guru	1.106.881.000,00	0,00	0,00	0,00	
5.1.1.01.24	Tunjangan Transportasi	1.640.000.000,00	0,00	936.000.000,00	936.000.000,00	
5.1.1.01.25	Tunjangan Reses	283.500.000,00	0,00	207.845.000,00	207.845.000,00	

KODE REKENING	URAIAN	ANGGARAN	REALISASI			LEBI
			s/d PERIODE LALU	PERIODE INI	TOTAL	
5 . 1 . 1 . 03	Belanja Penerimaan lainnya Pimpinan dan Anggota DPRD serta KDH/WKDH	4.002.000.000,00	0,00	3.926.400.000,00	3.926.400.000,00	
5 . 1 . 1 . 03 . 01	Belanja Tunjangan Komunikasi Intensif Pimpinan dan Anggota DPRD	3.402.000.000,00	0,00	3.326.400.000,00	3.326.400.000,00	
5 . 1 . 1 . 03 . 02	Belanja Penunjang Operasional KDH/WKDH	600.000.000,00	0,00	600.000.000,00	600.000.000,00	
5 . 1 . 1 . 04	Belanja Biaya Pemungutan Pajak Bumi dan Bangunan	1.606.000.000,00	0,00	1.605.971.350,00	1.605.971.350,00	
5 . 1 . 1 . 04 . 05	Belanja Biaya Pemungutan PBB	1.606.000.000,00	0,00	1.605.971.350,00	1.605.971.350,00	
5 . 1 . 1 . 05	Belanja Insentif Pemungutan Pajak Daerah	1.494.603.000,00	0,00	1.494.223.000,00	1.494.223.000,00	
5 . 1 . 1 . 05 . 06	Belanja Insentif Pemungutan Pajak Daerah - Pajak Hotel - LRA	40.050.000,00	0,00	40.012.500,00	40.012.500,00	
5 . 1 . 1 . 05 . 07	Belanja Insentif Pemungutan Pajak Daerah - Pajak Restoran - LRA	126.050.000,00	0,00	126.029.850,00	126.029.850,00	
5 . 1 . 1 . 05 . 08	Belanja Insentif Pemungutan Pajak Daerah - Pajak Hiburan - LRA	54.000.000,00	0,00	53.893.075,00	53.893.075,00	
5 . 1 . 1 . 05 . 09	Belanja Insentif Pemungutan Pajak Daerah - Pajak Reklame - LRA	44.850.000,00	0,00	44.850.000,00	44.850.000,00	
5 . 1 . 1 . 05 . 10	Belanja Insentif Pemungutan Pajak Daerah - Pajak Penerangan Jalan - LRA	865.900.000,00	0,00	865.875.000,00	865.875.000,00	
5 . 1 . 1 . 05 . 11	Belanja Insentif Pemungutan Pajak Daerah - Pajak Parkir - LRA	10.600.000,00	0,00	10.600.000,00	10.600.000,00	
5 . 1 . 1 . 05 . 12	Belanja Insentif Pemungutan Pajak Daerah - Pajak Air Tanah - LRA	5.750.000,00	0,00	5.617.575,00	5.617.575,00	
5 . 1 . 1 . 05 . 14	Belanja Insentif Pemungutan Pajak Daerah - Pajak Mineral Bukan Logam dan Batuan - LRA	25.900.000,00	0,00	25.866.700,00	25.866.700,00	
5 . 1 . 1 . 05 . 16	Belanja Insentif Pemungutan Pajak Daerah - Bea Perolehan Hak Atas Tanah dan Bangunan - LRA	321.503.000,00	0,00	321.478.300,00	321.478.300,00	
5 . 1 . 1 . 06	Belanja Insentif Pemungutan Retribusi Daerah	460.721.500,00	0,00	312.955.671,00	312.955.671,00	
5 . 1 . 1 . 06 . 33	Belanja Insentif Pemungutan Retribusi Daerah Lainnya	460.721.500,00	0,00	312.955.671,00	312.955.671,00	
5 . 1 . 1 . 07	Belanja Uang Lembur	1.598.523.250,00	0,00	1.488.520.900,00	1.488.520.900,00	
5 . 1 . 1 . 07 . 01	Belanja Uang Lembur PNS	1.537.187.250,00	0,00	1.438.769.900,00	1.438.769.900,00	
5 . 1 . 1 . 07 . 02	Belanja Uang Lembur Non PNS	61.336.000,00	0,00	49.751.000,00	49.751.000,00	
5 . 1 . 1 . 09	Belanja Pegawai Dana BOS	8.934.109.322,06	0,00	7.712.756.038,00	7.712.756.038,00	
5 . 1 . 1 . 09 . 01	Belanja Pegawai Dana BOS	8.934.109.322,06	0,00	7.712.756.038,00	7.712.756.038,00	
5 . 1 . 2	Belanja Barang dan Jasa	390.223.590.379,79	0,00	369.263.565.184,80	369.263.565.184,80	
5 . 1 . 2 . 01	Belanja Bahan Pakai Habis	9.026.348.759,00	0,00	8.569.833.130,00	8.569.833.130,00	
5 . 1 . 2 . 01 . 01	Belanja Alat Tulis Kantor	6.206.526.670,00	0,00	6.056.172.016,00	6.056.172.016,00	
5 . 1 . 2 . 01 . 02	Belanja Dokumen/Administrasi Tender	14.200.000,00	0,00	14.100.000,00	14.100.000,00	
5 . 1 . 2 . 01 . 03	Belanja Alat Listrik dan Elektronik (Lampu Pijar, Battery Kering)	623.408.600,00	0,00	620.548.205,00	620.548.205,00	
5 . 1 . 2 . 01 . 04	Belanja Perangko, Materai dan Benda Pos Lainnya	240.529.925,00	0,00	222.398.700,00	222.398.700,00	
5 . 1 . 2 . 01 . 05	Belanja Peralatan Kebersihan dan Bahan Pembersih	569.238.050,00	0,00	555.426.681,00	555.426.681,00	

KODE REKENING	URAIAN	ANGGARAN	REALISASI			LEBI
			s/d PERIODE LALU	PERIODE INI	TOTAL	
5 . 1 . 2 . 01 . 06	Belanja Bahan Bakar Minyak/Gas	746.446.364,00	0,00	540.880.638,00	540.880.638,00	
5 . 1 . 2 . 01 . 07	Belanja Pengisian Tabung Pemadam Kebakaran	0,00	0,00	0,00	0,00	
5 . 1 . 2 . 01 . 08	Belanja Pengisian Tabung Gas	9.000.000,00	0,00	8.539.500,00	8.539.500,00	
5 . 1 . 2 . 01 . 09	Belanja perlengkapan pertukangan	61.612.500,00	0,00	53.977.700,00	53.977.700,00	
5 . 1 . 2 . 01 . 10	Belanja pakai habis kedokteran/perwatan kesehatan/laboratorium	88.650.000,00	0,00	82.348.490,00	82.348.490,00	
5 . 1 . 2 . 01 . 11	Belanja pakai habis bahan makanan	273.781.650,00	0,00	251.223.500,00	251.223.500,00	
5 . 1 . 2 . 01 . 12	Belanja perlengkapan kantor (papan nama, penunjuk arah/jalan, papan data, dll)	115.700.000,00	0,00	112.992.700,00	112.992.700,00	
5 . 1 . 2 . 01 . 13	Belanja pakai habis alat peraga	77.255.000,00	0,00	51.225.000,00	51.225.000,00	
5 . 1 . 2 . 02	Belanja Bahan/Material	20.303.840.680,00	0,00	20.003.606.899,00	20.003.606.899,00	
5 . 1 . 2 . 02 . 01	Belanja Bahan Baku Bangunan	11.696.867.180,00	0,00	11.626.806.550,00	11.626.806.550,00	
5 . 1 . 2 . 02 . 02	Belanja Bahan/Bibit Tanaman	164.823.500,00	0,00	163.788.500,00	163.788.500,00	
5 . 1 . 2 . 02 . 03	Belanja Bibit Ternak	26.462.500,00	0,00	26.300.000,00	26.300.000,00	
5 . 1 . 2 . 02 . 04	Belanja Bahan obat-obatan	7.248.712.500,00	0,00	7.112.883.349,00	7.112.883.349,00	
5 . 1 . 2 . 02 . 05	Belanja Bahan Kimia	111.000.000,00	0,00	109.264.000,00	109.264.000,00	
5 . 1 . 2 . 02 . 06	Belanja Persediaan Makanan Pokok	840.096.000,00	0,00	799.615.500,00	799.615.500,00	
5 . 1 . 2 . 02 . 08	Belanja bahan percontohan/peraga/praktek sekolah/Diklat/Bintek	208.879.000,00	0,00	157.954.000,00	157.954.000,00	
5 . 1 . 2 . 02 . 09	Belanja Pupuk Organik	7.000.000,00	0,00	6.995.000,00	6.995.000,00	
5 . 1 . 2 . 03	Belanja Jasa Kantor	25.680.980.827,00	0,00	24.851.953.119,00	24.851.953.119,00	
5 . 1 . 2 . 03 . 01	Belanja Telepon	1.074.330.331,00	0,00	951.018.580,00	951.018.580,00	
5 . 1 . 2 . 03 . 02	Belanja Air	64.484.075,00	0,00	51.176.300,00	51.176.300,00	
5 . 1 . 2 . 03 . 03	Belanja Listrik	13.537.919.366,00	0,00	13.425.450.605,00	13.425.450.605,00	
5 . 1 . 2 . 03 . 04	Belanja Jasa Pengumuman Lelang/Pemenang Lelang	18.000.000,00	0,00	8.800.000,00	8.800.000,00	
5 . 1 . 2 . 03 . 05	Belanja Surat Kabar/Majalah	472.465.000,00	0,00	445.638.005,00	445.638.005,00	
5 . 1 . 2 . 03 . 06	Belanja Kawat/Faksimili/Internet	1.072.953.935,00	0,00	1.062.992.930,00	1.062.992.930,00	
5 . 1 . 2 . 03 . 07	Belanja Paket/Pengiriman	48.124.000,00	0,00	45.560.360,00	45.560.360,00	
5 . 1 . 2 . 03 . 08	Belanja Sertifikasi	40.621.500,00	0,00	21.272.810,00	21.272.810,00	
5 . 1 . 2 . 03 . 12	Belanja jasa publikasi/dokumentasi dan dekorasi	5.713.005.250,00	0,00	5.280.977.415,00	5.280.977.415,00	
5 . 1 . 2 . 03 . 13	Belanja jasa service peralatan kantor dan rumah tangga	1.119.920.370,00	0,00	1.101.730.602,00	1.101.730.602,00	
5 . 1 . 2 . 03 . 14	Belanja jasa pengujian laboratorium/kesehatan	210.400.000,00	0,00	203.660.000,00	203.660.000,00	
5 . 1 . 2 . 03 . 15	Belanja jasa medik dan anastesi	125.205.000,00	0,00	118.899.246,00	118.899.246,00	
5 . 1 . 2 . 03 . 16	Belanja jasa pemeriksaan alat kesehatan dan makanan	1.750.000,00	0,00	1.575.000,00	1.575.000,00	
5 . 1 . 2 . 03 . 20	Belanja Jasa Cleaning Service	761.452.000,00	0,00	756.528.020,00	756.528.020,00	
5 . 1 . 2 . 03 . 21	Belanja jasa service perlengkapan kantor dan rumah tangga	218.600.000,00	0,00	205.862.960,00	205.862.960,00	
5 . 1 . 2 . 03 . 23	Belanja jasa pelayanan kesehatan	1.126.750.000,00	0,00	1.126.650.286,00	1.126.650.286,00	
5 . 1 . 2 . 03 . 25	Belanja jasa insentif peserta KB Medis Operasi Pria (Vasektomi)	3.000.000,00	0,00	3.000.000,00	3.000.000,00	
5 . 1 . 2 . 03 . 26	Belanja Jasa Pengajar/Instruktur/Narasumber/Tenaga Ahli	72.000.000,00	0,00	41.160.000,00	41.160.000,00	

KODE REKENING	URAIAN	ANGGARAN	REALISASI			LEBI
			s/d PERIODE LALU	PERIODE INI	TOTAL	
5 . 1 . 2 . 03 . 27	Uang untuk diberikan kepada pihak ketiga/masyarakat	0,00	0,00	0,00	0,00	
5 . 1 . 2 . 04	Belanja Premi Asuransi	50.000.000,00	0,00	48.000.000,00	48.000.000,00	
5 . 1 . 2 . 04 . 01	Belanja Premi Asuransi Kesehatan	50.000.000,00	0,00	48.000.000,00	48.000.000,00	
5 . 1 . 2 . 04 . 02	Belanja Premi Asuransi Barang Milik Daerah	0,00	0,00	0,00	0,00	
5 . 1 . 2 . 05	Belanja Perawatan Kendaraan Bermotor	6.633.363.600,24	0,00	6.014.402.600,00	6.014.402.600,00	
5 . 1 . 2 . 05 . 01	Belanja Jasa Service	545.641.056,00	0,00	442.729.774,00	442.729.774,00	
5 . 1 . 2 . 05 . 02	Belanja Penggantian Suku Cadang	1.720.547.284,00	0,00	1.592.246.917,00	1.592.246.917,00	
5 . 1 . 2 . 05 . 03	Belanja Bahan Bakar Minyak/Gas dan pelumas	4.013.597.012,00	0,00	3.708.862.509,00	3.708.862.509,00	
5 . 1 . 2 . 05 . 04	Belanja Jasa KIR	2.620.000,00	0,00	956.400,00	956.400,00	
5 . 1 . 2 . 05 . 05	Belanja Pajak Kendaraan Bermotor	291.132.250,00	0,00	220.914.750,00	220.914.750,00	
5 . 1 . 2 . 05 . 07	Belanja Surat Tanda Nomor Kendaraan	59.825.998,24	0,00	48.692.250,00	48.692.250,00	
5 . 1 . 2 . 06	Belanja Cetak dan Penggandaan	6.391.597.174,00	0,00	6.185.707.341,00	6.185.707.341,00	
5 . 1 . 2 . 06 . 01	Belanja Cetak	3.555.010.750,00	0,00	3.493.779.375,00	3.493.779.375,00	
5 . 1 . 2 . 06 . 02	Belanja Penggandaan	1.516.989.920,00	0,00	1.437.183.700,00	1.437.183.700,00	
5 . 1 . 2 . 06 . 03	Belanja Foto copy	1.005.445.504,00	0,00	950.374.116,00	950.374.116,00	
5 . 1 . 2 . 06 . 04	Belanja penjilidan	314.151.000,00	0,00	304.370.150,00	304.370.150,00	
5 . 1 . 2 . 07	Belanja Sewa Rumah/Gedung/Gudang/Parkir	1.169.694.000,00	0,00	969.229.420,00	969.229.420,00	
5 . 1 . 2 . 07 . 02	Belanja Sewa Gedung/ Kantor/Tempat	276.000.000,00	0,00	250.650.200,00	250.650.200,00	
5 . 1 . 2 . 07 . 03	Belanja Sewa Ruang Rapat/Pertemuan	489.650.000,00	0,00	392.530.000,00	392.530.000,00	
5 . 1 . 2 . 07 . 05	Belanja sewa tempat penginapan	404.044.000,00	0,00	326.049.220,00	326.049.220,00	
5 . 1 . 2 . 08	Belanja Sewa Sarana Mobilitas	975.710.000,00	0,00	911.779.000,00	911.779.000,00	
5 . 1 . 2 . 08 . 01	Belanja Sewa Sarana Mobilitas Darat	975.710.000,00	0,00	911.779.000,00	911.779.000,00	
5 . 1 . 2 . 09	Belanja Sewa Alat Berat	0,00	0,00	0,00	0,00	
5 . 1 . 2 . 09 . 03	Belanja sewa alat berat lainnya	0,00	0,00	0,00	0,00	
5 . 1 . 2 . 10	Belanja Sewa Perlengkapan dan Peralatan Kantor dan Rumah Tangga	1.905.899.215,00	0,00	1.739.266.500,00	1.739.266.500,00	
5 . 1 . 2 . 10 . 01	Belanja Sewa Meja Kursi	302.226.000,00	0,00	264.775.000,00	264.775.000,00	
5 . 1 . 2 . 10 . 02	Belanja Sewa Komputer dan Printer	20.000.000,00	0,00	19.600.000,00	19.600.000,00	
5 . 1 . 2 . 10 . 03	Belanja Sewa Proyektor	55.500.000,00	0,00	54.400.000,00	54.400.000,00	
5 . 1 . 2 . 10 . 04	Belanja Sewa Generator	545.535.000,00	0,00	533.945.500,00	533.945.500,00	
5 . 1 . 2 . 10 . 05	Belanja Sewa Tenda	496.898.215,00	0,00	452.391.000,00	452.391.000,00	
5 . 1 . 2 . 10 . 06	Belanja Sewa Pakaian Adat/Tradisional	36.600.000,00	0,00	34.325.000,00	34.325.000,00	
5 . 1 . 2 . 10 . 07	Belanja sewa perlengkapan dan peralatan kesehatan	10.000.000,00	0,00	10.000.000,00	10.000.000,00	
5 . 1 . 2 . 10 . 08	Belanja sewa perlengkapan dan peralatan olah raga	0,00	0,00	0,00	0,00	
5 . 1 . 2 . 10 . 09	Belanja sewa perlengkapan dan peralatan kesenian	387.100.000,00	0,00	323.080.000,00	323.080.000,00	
5 . 1 . 2 . 10 . 10	Belanja Sewa Alat Uji Coba	18.500.000,00	0,00	18.450.000,00	18.450.000,00	

KODE REKENING	URAIAN	ANGGARAN	REALISASI			LEBI
			s/d PERIODE LALU	PERIODE INI	TOTAL	
5 . 1 . 2 . 10 . 11	Belanja sewa alat prasmanan, perlengkapan kantor dan rumah tangga lainnya	33.540.000,00	0,00	28.300.000,00	28.300.000,00	
5 . 1 . 2 . 11	Belanja Makanan dan Minuman	16.263.451.830,00	0,00	15.104.352.214,00	15.104.352.214,00	
5 . 1 . 2 . 11 . 01	Belanja Makanan dan Minuman Harian Pegawai	4.903.370.000,00	0,00	4.642.558.000,00	4.642.558.000,00	
5 . 1 . 2 . 11 . 02	Belanja Makanan dan Minuman Rapat	5.511.903.275,00	0,00	4.960.238.746,00	4.960.238.746,00	
5 . 1 . 2 . 11 . 03	Belanja Makanan dan Minuman Tamu	2.220.539.555,00	0,00	2.129.725.588,00	2.129.725.588,00	
5 . 1 . 2 . 11 . 04	Belanja Makanan dan Minuman Pelatihan	2.127.819.000,00	0,00	1.994.021.600,00	1.994.021.600,00	
5 . 1 . 2 . 11 . 05	Belanja makanan dan minuman kesehatan (a.l. makanan dan minuman anak sekolah, Posyandu,dll)	528.540.000,00	0,00	506.920.780,00	506.920.780,00	
5 . 1 . 2 . 11 . 06	Belanja makanan dan minuman kegiatan/lembur	971.280.000,00	0,00	870.887.500,00	870.887.500,00	
5 . 1 . 2 . 12	Belanja Pakaian Dinas dan Atributnya	513.042.000,00	0,00	456.942.290,00	456.942.290,00	
5 . 1 . 2 . 12 . 02	Belanja Pakaian Sipil Harian (PSH)	54.550.000,00	0,00	51.212.500,00	51.212.500,00	
5 . 1 . 2 . 12 . 03	Belanja Pakaian Sipil Lengkap (PSL)	123.250.000,00	0,00	123.050.000,00	123.050.000,00	
5 . 1 . 2 . 12 . 04	Belanja Pakaian Dinas Harian (PDH)	254.030.000,00	0,00	231.926.390,00	231.926.390,00	
5 . 1 . 2 . 12 . 05	Belanja Pakaian Dinas Upacara (PDU)	39.600.000,00	0,00	14.620.000,00	14.620.000,00	
5 . 1 . 2 . 12 . 06	Belanja sepatu	41.612.000,00	0,00	36.133.400,00	36.133.400,00	
5 . 1 . 2 . 13	Belanja Pakaian Kerja	930.250.000,00	0,00	220.548.400,00	220.548.400,00	
5 . 1 . 2 . 13 . 01	Belanja Pakaian Kerja Lapangan	930.250.000,00	0,00	220.548.400,00	220.548.400,00	
5 . 1 . 2 . 14	Belanja Pakaian Khusus dan Hari-hari Tertentu	2.104.616.900,00	0,00	2.078.323.798,00	2.078.323.798,00	
5 . 1 . 2 . 14 . 02	Belanja Pakaian adat daerah	194.100.000,00	0,00	193.146.800,00	193.146.800,00	
5 . 1 . 2 . 14 . 03	Belanja Pakaian Batik Tradisional	675.420.000,00	0,00	671.840.023,00	671.840.023,00	
5 . 1 . 2 . 14 . 04	Belanja Pakaian Olahraga	476.526.900,00	0,00	464.969.500,00	464.969.500,00	
5 . 1 . 2 . 14 . 05	Belanja pakaian khusus (Pramuka, baju muslim, praktek, dll)	758.570.000,00	0,00	748.367.475,00	748.367.475,00	
5 . 1 . 2 . 15	Belanja Perjalanan Dinas	36.864.868.459,00	0,00	35.612.012.474,00	35.612.012.474,00	
5 . 1 . 2 . 15 . 01	Belanja Perjalanan Dinas Dalam Daerah	2.503.396.300,00	0,00	2.169.481.000,00	2.169.481.000,00	
5 . 1 . 2 . 15 . 02	Belanja Perjalanan Dinas Luar Daerah	28.750.904.159,00	0,00	28.051.342.474,00	28.051.342.474,00	
5 . 1 . 2 . 15 . 03	Belanja Perjalanan Dinas Luar Negeri	478.583.000,00	0,00	478.515.000,00	478.515.000,00	
5 . 1 . 2 . 15 . 04	Belanja Transport Lokal PNS	1.387.780.000,00	0,00	1.312.475.000,00	1.312.475.000,00	
5 . 1 . 2 . 15 . 05	Belanja Transport Lokal Non PNS	3.744.205.000,00	0,00	3.600.199.000,00	3.600.199.000,00	
5 . 1 . 2 . 18	Belanja Pemeliharaan	2.854.405.700,30	0,00	2.753.685.816,00	2.753.685.816,00	
5 . 1 . 2 . 18 . 02	Belanja Pemeliharaan Peralatan dan Mesin	943.653.250,30	0,00	847.624.310,00	847.624.310,00	
5 . 1 . 2 . 18 . 03	Belanja Pemeliharaan Gedung dan Bangunan	1.322.253.450,00	0,00	1.317.948.870,00	1.317.948.870,00	
5 . 1 . 2 . 18 . 04	Belanja Pemeliharaan Jalan, Irigasi, dan Jaringan	548.499.000,00	0,00	548.499.000,00	548.499.000,00	
5 . 1 . 2 . 18 . 05	Belanja Pemeliharaan Aset Tetap Lainnya	40.000.000,00	0,00	39.613.636,00	39.613.636,00	
5 . 1 . 2 . 19	Belanja Jasa Konsultansi	5.319.174.000,00	0,00	4.958.693.250,00	4.958.693.250,00	
5 . 1 . 2 . 19 . 01	Belanja Jasa Konsultansi Penelitian	995.505.000,00	0,00	992.905.800,00	992.905.800,00	

KODE REKENING	URAIAN	ANGGARAN	REALISASI			LEBI
			s/d PERIODE LALU	PERIODE INI	TOTAL	
5 . 1 . 2 . 19 . 02	Belanja Jasa Konsultansi Perencanaan	3.309.665.000,00	0,00	2.991.423.000,00	2.991.423.000,00	
5 . 1 . 2 . 19 . 03	Belanja Jasa Konsultansi Pengawasan	311.584.000,00	0,00	307.880.000,00	307.880.000,00	
5 . 1 . 2 . 19 . 04	Belanja Jasa Konsultansi Pendampingan	677.420.000,00	0,00	651.368.000,00	651.368.000,00	
5 . 1 . 2 . 19 . 05	Belanja Jasa Konsultansi Pengujian/Pemeriksaan	25.000.000,00	0,00	15.116.450,00	15.116.450,00	
5 . 1 . 2 . 23	Belanja Kursus, Pelatihan, Sosialisasi dan Bimbingan Teknis PNS	3.178.352.000,00	0,00	3.037.964.600,00	3.037.964.600,00	
5 . 1 . 2 . 23 . 01	Belanja Kursus-kursus Singkat/ Pelatihan	1.624.350.000,00	0,00	1.508.514.600,00	1.508.514.600,00	
5 . 1 . 2 . 23 . 03	Belanja Bimbingan Teknis / workshop	1.554.002.000,00	0,00	1.529.450.000,00	1.529.450.000,00	
5 . 1 . 2 . 23 . 04	Belanja Seminar/Semiloka/Lokakarya	0,00	0,00	0,00	0,00	
5 . 1 . 2 . 24	Belanja Honorarium Non Pegawai (masyarakat, dll.)	407.390.000,00	0,00	392.690.000,00	392.690.000,00	
5 . 1 . 2 . 24 . 01	Belanja Honorarium Tenaga Ahli/Narasumber/Instruktur	402.790.000,00	0,00	391.690.000,00	391.690.000,00	
5 . 1 . 2 . 24 . 02	Belanja Moderator	700.000,00	0,00	700.000,00	700.000,00	
5 . 1 . 2 . 24 . 03	Belanja MC/Pembawa Acara	2.300.000,00	0,00	300.000,00	300.000,00	
5 . 1 . 2 . 24 . 04	Belanja Rohaniawan	1.600.000,00	0,00	0,00	0,00	
5 . 1 . 2 . 25	Honorarium PNS	33.788.521.606,20	0,00	32.453.531.363,00	32.453.531.363,00	
5 . 1 . 2 . 25 . 01	Belanja Honorarium Panitia Pelaksana Kegiatan	26.590.654.800,20	0,00	25.661.961.557,00	25.661.961.557,00	
5 . 1 . 2 . 25 . 02	Belanja Honorarium Tim Pengadaan Barang dan Jasa (POKJA ULP)	385.835.000,00	0,00	334.915.000,00	334.915.000,00	
5 . 1 . 2 . 25 . 03	Belanja Honorarium Tenaga Ahli/Instruktur/Narasumber	998.300.000,00	0,00	869.115.000,00	869.115.000,00	
5 . 1 . 2 . 25 . 04	Belanja Honorarium Pengelola Kegiatan	4.060.066.806,00	0,00	3.898.129.806,00	3.898.129.806,00	
5 . 1 . 2 . 25 . 05	Honorarium Sekretariat Kegiatan	1.753.665.000,00	0,00	1.689.410.000,00	1.689.410.000,00	
5 . 1 . 2 . 26	Honorarium Non PNS	7.896.558.086,80	0,00	7.737.434.126,63	7.737.434.126,63	
5 . 1 . 2 . 26 . 01	Honorarium Tenaga Ahli/Instruktur/Narasumber	2.156.537.000,00	0,00	2.089.592.000,00	2.089.592.000,00	
5 . 1 . 2 . 26 . 03	Honorarium Pelaksana Teknis Kegiatan	5.736.821.086,80	0,00	5.644.642.126,63	5.644.642.126,63	
5 . 1 . 2 . 26 . 04	Honorarium Pelaksanaan Kegiatan Swakelola Non Swadana	3.200.000,00	0,00	3.200.000,00	3.200.000,00	
5 . 1 . 2 . 27	Uang untuk Diberikan kepada Pihak Ketiga/Masyarakat	103.850.000,00	0,00	93.800.000,00	93.800.000,00	
5 . 1 . 2 . 27 . 02	Belanja Uang untuk Diberikan kepada Masyarakat	103.850.000,00	0,00	93.800.000,00	93.800.000,00	
5 . 1 . 2 . 29	Belanja Barang Dana BOS	49.979.759.640,25	0,00	44.049.479.809,67	44.049.479.809,67	
5 . 1 . 2 . 29 . 01	Belanja Barang Dana BOS	49.979.759.640,25	0,00	44.049.479.809,67	44.049.479.809,67	
5 . 1 . 2 . 31	Belanja Perlengkapan dan Peralatan Rumah Tangga	366.487.729,00	0,00	342.795.450,00	342.795.450,00	
5 . 1 . 2 . 31 . 01	Belanja Perlengkapan dan Peralatan Rumah Tangga (peralatan dapur, dll)	366.487.729,00	0,00	342.795.450,00	342.795.450,00	
5 . 1 . 2 . 32	Belanja Jasa Pihak Ketiga	20.132.836.600,00	0,00	18.963.339.334,00	18.963.339.334,00	
5 . 1 . 2 . 32 . 01	Belanja Non Personil/Jasa Konsultasi	421.250.000,00	0,00	406.520.000,00	406.520.000,00	
5 . 1 . 2 . 32 . 02	Belanja Penggantian Jasa Pelayanan Publik	47.160.000,00	0,00	47.159.400,00	47.159.400,00	
5 . 1 . 2 . 32 . 03	Belanja Transportasi dan Akomodasi	1.816.349.000,00	0,00	1.604.662.984,00	1.604.662.984,00	

KODE REKENING	URAIAN	ANGGARAN	REALISASI			LEBI
			s/d PERIODE LALU	PERIODE INI	TOTAL	
5 . 1 . 2 . 32 . 06	Belanja Jasa Lainnya (penjaga portal, cleaning service, penjaga malam, satpam, sopir, dll)	10.511.928.500,00	0,00	9.885.680.000,00	9.885.680.000,00	
5 . 1 . 2 . 32 . 07	Belanja Penyelenggaraan Pagelaran Budaya Daerah/Seni Tradisional/Hiburan	1.783.623.600,00	0,00	1.748.463.100,00	1.748.463.100,00	
5 . 1 . 2 . 32 . 08	Belanja Jasa Konsultasi/Pendampingan Pengembangan Aparatur	122.250.000,00	0,00	120.836.000,00	120.836.000,00	
5 . 1 . 2 . 32 . 09	Upah Tenaga Kerja Konstruksi	5.430.275.500,00	0,00	5.150.017.850,00	5.150.017.850,00	
5 . 1 . 2 . 33	Belanja Sewa Peralatan Kerja Lapangan	2.500.000,00	0,00	2.500.000,00	2.500.000,00	
5 . 1 . 2 . 33 . 03	Belanja sewa alat kerja konstruksi	2.500.000,00	0,00	2.500.000,00	2.500.000,00	
5 . 1 . 2 . 34	Belanja Pemberian Hadiah dan Penghargaan	1.313.326.000,00	0,00	1.211.544.450,00	1.211.544.450,00	
5 . 1 . 2 . 34 . 03	Belanja pengadaan hadiah/trophy/piagam/sertifikat, cinderamata, dan sejenisnya	1.313.326.000,00	0,00	1.211.544.450,00	1.211.544.450,00	
5 . 1 . 2 . 35	Belanja barang dan jasa BLUD	121.412.715.523,00	0,00	117.561.145.850,50	117.561.145.850,50	
5 . 1 . 2 . 35 . 01	Belanja Barang dan Jasa BLUD	121.412.715.523,00	0,00	117.561.145.850,50	117.561.145.850,50	
5 . 1 . 2 . 37	Belanja Operasional Pelayanan Kesehatan	14.654.050.050,00	0,00	12.939.003.950,00	12.939.003.950,00	
5 . 1 . 2 . 37 . 01	Belanja Operasional Pelayanan Kesehatan	12.615.146.750,00	0,00	10.963.822.550,00	10.963.822.550,00	
5 . 1 . 2 . 37 . 02	Belanja Operasional Jaminan Pelayanan Persalinan	2.038.903.300,00	0,00	1.975.181.400,00	1.975.181.400,00	
5 . 1 . 2 . 38	Belanja barang untuk Diserahkan kepada Pihak Ketiga/Masyarakat Selain Hibah dan Bantuan Sosial	0,00	0,00	0,00	0,00	
5 . 1 . 2 . 38 . 01	Belanja barang untuk Diserahkan kepada Pihak Ketiga/Masyarakat Selain Hibah dan Bantuan Sosial	0,00	0,00	0,00	0,00	
5 . 1 . 5	Belanja Hibah	43.640.980.000,00	0,00	41.357.364.535,00	41.357.364.535,00	
5 . 1 . 5 . 01	Belanja Hibah kepada Pemerintah	100.000.000,00	0,00	100.000.000,00	100.000.000,00	
5 . 1 . 5 . 01 . 01	Belanja Hibah kepada Pemerintah	100.000.000,00	0,00	100.000.000,00	100.000.000,00	
5 . 1 . 5 . 02	Belanja Hibah kepada Pemerintah Daerah lainnya	35.000.000,00	0,00	0,00	0,00	
5 . 1 . 5 . 02 . 02	Belanja Hibah kepada Pemerintah Kabupaten	35.000.000,00	0,00	0,00	0,00	
5 . 1 . 5 . 04	Belanja Hibah kepada Kelompok Masyarakat	12.261.225.000,00	0,00	11.261.546.635,00	11.261.546.635,00	
5 . 1 . 5 . 04 . 01	Belanja Hibah kepada Kelompok Masyarakat	12.261.225.000,00	0,00	11.261.546.635,00	11.261.546.635,00	
5 . 1 . 5 . 05	Belanja Hibah kepada Organisasi Kemasyarakatan	22.697.755.000,00	0,00	21.623.937.900,00	21.623.937.900,00	
5 . 1 . 5 . 05 . 01	Belanja Hibah kepada Organisasi Kemasyarakatan	22.697.755.000,00	0,00	21.623.937.900,00	21.623.937.900,00	
5 . 1 . 5 . 06	Belanja Hibah Dana BOS	8.547.000.000,00	0,00	8.371.880.000,00	8.371.880.000,00	
5 . 1 . 5 . 06 . 01	Belanja Hibah Dana BOS	8.547.000.000,00	0,00	8.371.880.000,00	8.371.880.000,00	
5 . 1 . 6	Belanja Bantuan Sosial	63.842.057.937,00	0,00	61.142.676.214,00	61.142.676.214,00	
5 . 1 . 6 . 01	Belanja Bantuan Sosial kepada Organisasi Sosial Kemasyarakatan	12.424.389.000,00	0,00	11.597.250.000,00	11.597.250.000,00	

KODE REKENING	URAIAN	ANGGARAN	REALISASI			LEBI
			s/d PERIODE LALU	PERIODE INI	TOTAL	
5 . 1 . 6 . 01 . 01	Belanja Bantuan Sosial kepada Organisasi Sosial Kemasyarakatan	2.671.814.000,00	0,00	2.456.030.000,00	2.456.030.000,00	
5 . 1 . 6 . 01 . 02	Belanja Bantuan Sosial Pendidikan	9.752.575.000,00	0,00	9.141.220.000,00	9.141.220.000,00	
5 . 1 . 6 . 03	Belanja Bantuan Sosial kepada Anggota Masyarakat	45.734.532.937,00	0,00	43.914.096.450,00	43.914.096.450,00	
5 . 1 . 6 . 03 . 01	Belanja Bantuan Sosial kepada Anggota Masyarakat	45.734.532.937,00	0,00	43.914.096.450,00	43.914.096.450,00	
5 . 1 . 6 . 04	Belanja Bantuan Sosial Kepada BPJS	5.683.136.000,00	0,00	5.631.329.764,00	5.631.329.764,00	
5 . 1 . 6 . 04 . 01	Belanja Bantuan Sosial Kepada BPJS	5.683.136.000,00	0,00	5.631.329.764,00	5.631.329.764,00	
5 . 2	BELANJA MODAL	483.983.571.570,54	0,00	465.255.813.618,53	465.255.813.618,53	
5 . 2 . 1	Belanja Modal Tanah	45.000.000,00	0,00	0,00	0,00	
5 . 2 . 1 . 11	Belanja Modal Tanah - Pengadaan Tanah Untuk Bangunan Gedung	45.000.000,00	0,00	0,00	0,00	
5 . 2 . 1 . 11 . 04	Belanja Modal Tanah - Pengadaan Tanah Untuk Bangunan Tempat Kerja/Jasa	45.000.000,00	0,00	0,00	0,00	
5 . 2 . 2	Belanja Modal Peralatan dan Mesin	78.788.978.582,54	0,00	61.134.376.811,00	61.134.376.811,00	
5 . 2 . 2 . 01	Belanja Modal Peralatan dan Mesin - Pengadaan Alat-Alat Besar Darat	80.384.000,00	0,00	79.558.232,00	79.558.232,00	
5 . 2 . 2 . 01 . 07	Belanja Modal Peralatan dan Mesin - Pengadaan Compacting Equipment	47.384.000,00	0,00	47.383.232,00	47.383.232,00	
5 . 2 . 2 . 01 . 08	Belanja Modal Peralatan dan Mesin - Pengadaan Aggregate & Concrete Equipment	33.000.000,00	0,00	32.175.000,00	32.175.000,00	
5 . 2 . 2 . 03	Belanja Modal Peralatan dan Mesin - Pengadaan Alat-alat Bantu	21.900.000,00	0,00	21.885.000,00	21.885.000,00	
5 . 2 . 2 . 03 . 05	Belanja Modal Peralatan dan Mesin - Pengadaan Pompa	15.000.000,00	0,00	15.000.000,00	15.000.000,00	
5 . 2 . 2 . 03 . 06	Belanja Modal Peralatan dan Mesin - Pengadaan Mesin Bor	900.000,00	0,00	885.000,00	885.000,00	
5 . 2 . 2 . 03 . 07	Belanja Modal Peralatan dan Mesin - Pengadaan Unit Pemeliharaan Lapangan	6.000.000,00	0,00	6.000.000,00	6.000.000,00	
5 . 2 . 2 . 04	Belanja Modal Peralatan dan Mesin - Pengadaan Alat Angkutan Darat Bermotor	12.844.632.750,00	0,00	12.534.433.500,00	12.534.433.500,00	
5 . 2 . 2 . 04 . 01	Belanja Modal Peralatan dan Mesin - Pengadaan Kendaraan Dinas Bermotor Perorangan	2.093.542.750,00	0,00	1.859.322.000,00	1.859.322.000,00	
5 . 2 . 2 . 04 . 02	Belanja Modal Peralatan dan Mesin - Pengadaan Kendaraan Bermotor Penumpang	230.000.000,00	0,00	213.500.000,00	213.500.000,00	
5 . 2 . 2 . 04 . 03	Belanja Modal Peralatan dan Mesin - Pengadaan Kendaraan Bermotor Angkutan Barang	0,00	0,00	0,00	0,00	
5 . 2 . 2 . 04 . 04	Belanja Modal Peralatan dan Mesin - Pengadaan Kendaraan Bermotor Khusus	10.136.390.000,00	0,00	10.102.572.500,00	10.102.572.500,00	
5 . 2 . 2 . 04 . 05	Belanja Modal Peralatan dan Mesin - Pengadaan Kendaraan Bermotor Beroda Dua	384.700.000,00	0,00	359.039.000,00	359.039.000,00	
5 . 2 . 2 . 05	Belanja Modal Peralatan dan Mesin - Pengadaan Alat Angkutan Darat Tak Bermotor	53.500.000,00	0,00	52.375.000,00	52.375.000,00	

KODE REKENING	URAIAN	ANGGARAN	REALISASI			LEBI
			s/d PERIODE LALU	PERIODE INI	TOTAL	
5 . 2 . 2 . 05 . 01	Belanja Modal Peralatan dan Mesin - Pengadaan Kendaraan Bermotor Angkutan Barang	23.500.000,00	0,00	23.500.000,00	23.500.000,00	
5 . 2 . 2 . 05 . 02	Belanja Modal Peralatan dan Mesin - Pengadaan Kendaraan Tak Bermotor Berpenumpang	30.000.000,00	0,00	28.875.000,00	28.875.000,00	
5 . 2 . 2 . 10	Belanja Modal Peralatan dan Mesin - Pengadaan Alat Bengkel Tak Bermesin	22.000.000,00	0,00	21.788.000,00	21.788.000,00	
5 . 2 . 2 . 10 . 05	Belanja Modal Peralatan dan Mesin - Pengadaan Perkakas Standar (Standart Tool)	0,00	0,00	0,00	0,00	
5 . 2 . 2 . 10 . 07	Belanja Modal Peralatan dan Mesin - Pengadaan Perkakas Bengkel Kerja	22.000.000,00	0,00	21.788.000,00	21.788.000,00	
5 . 2 . 2 . 11	Belanja Modal Peralatan dan Mesin - Pengadaan Alat Ukur	40.000.000,00	0,00	39.765.000,00	39.765.000,00	
5 . 2 . 2 . 11 . 08	Belanja Modal Peralatan dan Mesin - Pengadaan Alat Ukur/Pembanding	0,00	0,00	0,00	0,00	
5 . 2 . 2 . 11 . 09	Belanja Modal Peralatan dan Mesin - Pengadaan Alat Ukur Lainnya	40.000.000,00	0,00	39.765.000,00	39.765.000,00	
5 . 2 . 2 . 12	Belanja Modal Peralatan dan Mesin - Pengadaan Alat Pengolahan	1.075.500.000,00	0,00	1.038.914.000,00	1.038.914.000,00	
5 . 2 . 2 . 12 . 06	Belanja Modal Peralatan dan Mesin - Pengadaan Alat Processing	1.075.500.000,00	0,00	1.038.914.000,00	1.038.914.000,00	
5 . 2 . 2 . 13	Belanja Modal Peralatan dan Mesin - Pengadaan Alat Pemeliharaan Tanaman/Alat Penyimpan	0,00	0,00	0,00	0,00	
5 . 2 . 2 . 13 . 01	Belanja Modal Peralatan dan Mesin - Pengadaan Alat Pemeliharaan Tanaman	0,00	0,00	0,00	0,00	
5 . 2 . 2 . 14	Belanja Modal Peralatan dan Mesin - Pengadaan Alat Kantor	377.025.754,00	0,00	348.857.500,00	348.857.500,00	
5 . 2 . 2 . 14 . 01	Belanja Modal Peralatan dan Mesin - Pengadaan Mesin Ketik	4.825.750,00	0,00	2.850.000,00	2.850.000,00	
5 . 2 . 2 . 14 . 02	Belanja Modal Peralatan dan Mesin - Pengadaan Mesin Hitung/Jumlah	0,00	0,00	0,00	0,00	
5 . 2 . 2 . 14 . 03	Belanja Modal Peralatan dan Mesin - Pengadaan Alat Reproduksi (Pengganda)	0,00	0,00	0,00	0,00	
5 . 2 . 2 . 14 . 04	Belanja Modal Peralatan dan Mesin - Pengadaan Alat Penyimpanan Perlengkapan Kantor	187.420.000,00	0,00	163.175.000,00	163.175.000,00	
5 . 2 . 2 . 14 . 05	Belanja Modal Peralatan dan Mesin - Pengadaan Alat Kantor Lainnya	184.780.004,00	0,00	182.832.500,00	182.832.500,00	
5 . 2 . 2 . 15	Belanja Modal Peralatan dan Mesin - Pengadaan Alat Rumah Tangga	2.764.897.500,00	0,00	2.593.862.473,00	2.593.862.473,00	
5 . 2 . 2 . 15 . 01	Belanja Modal Peralatan dan Mesin - Pengadaan Meubelair	2.063.142.500,00	0,00	1.997.541.500,00	1.997.541.500,00	
5 . 2 . 2 . 15 . 03	Belanja Modal Peralatan dan Mesin - Pengadaan Alat Pembersih	8.000.000,00	0,00	8.000.000,00	8.000.000,00	
5 . 2 . 2 . 15 . 04	Belanja Modal Peralatan dan Mesin - Pengadaan Alat Pendingin	384.457.500,00	0,00	356.894.273,00	356.894.273,00	
5 . 2 . 2 . 15 . 05	Belanja Modal Peralatan dan Mesin - Pengadaan Alat Dapur	4.800.000,00	0,00	4.774.000,00	4.774.000,00	
5 . 2 . 2 . 15 . 06	Belanja Modal Peralatan dan Mesin - Pengadaan Alat Rumah Tangga Lainnya (Home Use)	281.647.500,00	0,00	223.802.700,00	223.802.700,00	

KODE REKENING	URAIAN	ANGGARAN	REALISASI			LEBI
			s/d PERIODE LALU	PERIODE INI	TOTAL	
5 . 2 . 2 . 15 . 07	Belanja Modal Peralatan dan Mesin - Pengadaan Alat Pemadam Kebakaran	22.850.000,00	0,00	2.850.000,00	2.850.000,00	
5 . 2 . 2 . 16	Belanja Modal Peralatan dan Mesin - Pengadaan Komputer	5.756.528.628,00	0,00	2.769.720.373,00	2.769.720.373,00	
5 . 2 . 2 . 16 . 01	Belanja Modal Peralatan dan Mesin - Pengadaan Komputer Unit Jaringan	76.300.000,00	0,00	75.560.000,00	75.560.000,00	
5 . 2 . 2 . 16 . 02	Belanja Modal Peralatan dan Mesin - Pengadaan Personal Komputer	4.399.394.000,00	0,00	1.440.454.155,00	1.440.454.155,00	
5 . 2 . 2 . 16 . 03	Belanja Modal Peralatan dan Mesin - Pengadaan Peralatan Komputer Mainframe	0,00	0,00	0,00	0,00	
5 . 2 . 2 . 16 . 04	Belanja Modal Peralatan dan Mesin - Pengadaan Peralatan Mini Komputer	114.420.000,00	0,00	108.816.500,00	108.816.500,00	
5 . 2 . 2 . 16 . 05	Belanja Modal Peralatan dan Mesin - Pengadaan Peralatan Personal Komputer	688.889.628,00	0,00	668.773.000,00	668.773.000,00	
5 . 2 . 2 . 16 . 06	Belanja Modal Peralatan dan Mesin - Pengadaan Peralatan Jaringan	477.525.000,00	0,00	476.116.718,00	476.116.718,00	
5 . 2 . 2 . 17	Belanja Modal Peralatan dan Mesin - Pengadaan Meja Dan Kursi Kerja/Rapat Pejabat	216.550.000,00	0,00	215.036.500,00	215.036.500,00	
5 . 2 . 2 . 17 . 01	Belanja Modal Peralatan dan Mesin - Pengadaan Meja Kerja Pejabat	102.800.000,00	0,00	102.294.000,00	102.294.000,00	
5 . 2 . 2 . 17 . 03	Belanja Modal Peralatan dan Mesin - Pengadaan Kursi Kerja Pejabat	45.500.000,00	0,00	45.195.000,00	45.195.000,00	
5 . 2 . 2 . 17 . 05	Belanja Modal Peralatan dan Mesin - Pengadaan Kursi Hadap Depan Meja Kerja Pejabat	19.750.000,00	0,00	19.550.000,00	19.550.000,00	
5 . 2 . 2 . 17 . 06	Belanja Modal Peralatan dan Mesin - Pengadaan Kursi Tamu di Ruangannya Pejabat	5.000.000,00	0,00	5.000.000,00	5.000.000,00	
5 . 2 . 2 . 17 . 07	Belanja Modal Peralatan dan Mesin - Pengadaan Lemari dan Arsip Pejabat	43.500.000,00	0,00	42.997.500,00	42.997.500,00	
5 . 2 . 2 . 18	Belanja Modal Peralatan dan Mesin - Pengadaan Alat Studio	717.990.000,00	0,00	710.599.800,00	710.599.800,00	
5 . 2 . 2 . 18 . 01	Belanja Modal Peralatan dan Mesin - Pengadaan Peralatan Studio Visual	350.700.000,00	0,00	345.554.800,00	345.554.800,00	
5 . 2 . 2 . 18 . 02	Belanja Modal Peralatan dan Mesin - Pengadaan Peralatan Studio Video dan Film	292.200.000,00	0,00	291.295.000,00	291.295.000,00	
5 . 2 . 2 . 18 . 04	Belanja Modal Peralatan dan Mesin - Pengadaan Peralatan Cetak	27.590.000,00	0,00	27.150.000,00	27.150.000,00	
5 . 2 . 2 . 18 . 05	Belanja Modal Peralatan dan Mesin - Pengadaan Peralatan Computing	47.500.000,00	0,00	46.600.000,00	46.600.000,00	
5 . 2 . 2 . 19	Belanja Modal Peralatan dan Mesin - Pengadaan Alat Komunikasi	182.600.000,00	0,00	148.038.000,00	148.038.000,00	
5 . 2 . 2 . 19 . 01	Belanja Modal Peralatan dan Mesin - Pengadaan Alat Komunikasi Telephone	110.400.000,00	0,00	76.605.000,00	76.605.000,00	
5 . 2 . 2 . 19 . 03	Belanja Modal Peralatan dan Mesin - Pengadaan Alat Komunikasi Radio HF/FM	51.000.000,00	0,00	50.310.000,00	50.310.000,00	

KODE REKENING	URAIAN	ANGGARAN	REALISASI			LEBI
			s/d PERIODE LALU	PERIODE INI	TOTAL	
5 . 2 . 2 . 19 . 04	Belanja Modal Peralatan dan Mesin - Pengadaan Alat Komunikasi Radio VHF	0,00	0,00	0,00	0,00	
5 . 2 . 2 . 19 . 05	Belanja Modal Peralatan dan Mesin - Pengadaan Alat Komunikasi Radio UHF	15.000.000,00	0,00	14.940.000,00	14.940.000,00	
5 . 2 . 2 . 19 . 06	Belanja Modal Peralatan dan Mesin - Pengadaan Alat Komunikasi Sosial	6.200.000,00	0,00	6.183.000,00	6.183.000,00	
5 . 2 . 2 . 20	Belanja Modal Peralatan dan Mesin - Pengadaan Peralatan Pemancar	0,00	0,00	0,00	0,00	
5 . 2 . 2 . 20 . 23	Belanja Modal Peralatan dan Mesin - Pengadaan Program Input Equipment	0,00	0,00	0,00	0,00	
5 . 2 . 2 . 21	Belanja Modal Peralatan dan Mesin - Pengadaan Alat Kedokteran	11.143.476.000,00	0,00	10.378.864.410,00	10.378.864.410,00	
5 . 2 . 2 . 21 . 02	Belanja Modal Peralatan dan Mesin - Pengadaan Alat Kedokteran Gigi	297.900.000,00	0,00	296.000.000,00	296.000.000,00	
5 . 2 . 2 . 21 . 08	Belanja Modal Peralatan dan Mesin - Pengadaan Alat-Alat Kedokteran Bedah	5.724.996.000,00	0,00	5.473.153.819,00	5.473.153.819,00	
5 . 2 . 2 . 21 . 09	Belanja Modal Peralatan dan Mesin - Pengadaan Alat Kesehatan Kebidanan dan Penyakit Kandungan	945.000.000,00	0,00	823.700.000,00	823.700.000,00	
5 . 2 . 2 . 21 . 10	Belanja Modal Peralatan dan Mesin - Pengadaan Alat Kedokteran Bagian penyakit Dalam	1.327.100.000,00	0,00	1.090.956.600,00	1.090.956.600,00	
5 . 2 . 2 . 21 . 12	Belanja Modal Peralatan dan Mesin - Pengadaan Alat Kesehatan Anak	690.000.000,00	0,00	681.733.675,00	681.733.675,00	
5 . 2 . 2 . 21 . 18	Belanja Modal Peralatan dan Mesin - Pengadaan Alat Kedokteran Radiologi	2.123.480.000,00	0,00	1.982.582.000,00	1.982.582.000,00	
5 . 2 . 2 . 21 . 20	Belanja Modal Peralatan dan Mesin - Pengadaan Alat Kedokteran Gawat Darurat	35.000.000,00	0,00	30.738.316,00	30.738.316,00	
5 . 2 . 2 . 22	Belanja Modal Peralatan dan Mesin - Pengadaan Alat Kesehatan	1.846.073.116,00	0,00	1.746.787.854,00	1.746.787.854,00	
5 . 2 . 2 . 22 . 01	Belanja Modal Peralatan dan Mesin - Pengadaan Alat Kesehatan Perawatan	1.846.073.116,00	0,00	1.746.787.854,00	1.746.787.854,00	
5 . 2 . 2 . 23	Belanja Modal Peralatan dan Mesin - Pengadaan Unit-Unit Laboratorium	150.000.000,00	0,00	147.761.350,00	147.761.350,00	
5 . 2 . 2 . 23 . 06	Belanja Modal Peralatan dan Mesin - Pengadaan Alat Laboratorium Bahan Bangunan Konstruksi	150.000.000,00	0,00	147.761.350,00	147.761.350,00	
5 . 2 . 2 . 24	Belanja Modal Peralatan dan Mesin - Pengadaan Alat Peraga/Praktek Sekolah	8.937.257.600,00	0,00	3.509.380.600,00	3.509.380.600,00	
5 . 2 . 2 . 24 . 01	Belanja Modal Peralatan dan Mesin - Pengadaan Bidang Studi : Bahasa Indonesia	178.569.600,00	0,00	178.569.600,00	178.569.600,00	
5 . 2 . 2 . 24 . 02	Belanja Modal Peralatan dan Mesin - Pengadaan Bidang Studi : Matematika	292.300.000,00	0,00	0,00	0,00	
5 . 2 . 2 . 24 . 05	Belanja Modal Peralatan dan Mesin - Pengadaan Bidang Studi : IPA Menengah	825.000.000,00	0,00	0,00	0,00	
5 . 2 . 2 . 24 . 07	Belanja Modal Peralatan dan Mesin - Pengadaan Bidang Studi : IPS	188.488.000,00	0,00	188.488.000,00	188.488.000,00	

KODE REKENING	URAIAN	ANGGARAN	REALISASI			LEBI
			s/d PERIODE LALU	PERIODE INI	TOTAL	
5 . 2 . 2 . 24 . 09	Belanja Modal Peralatan dan Mesin - Pengadaan Bidang Studi : Ketrampilan	0,00	0,00	0,00	0,00	
5 . 2 . 2 . 24 . 13	Belanja Modal Peralatan dan Mesin - Pengadaan Bidang Pendidikan/Ketrampilan Lain-lain	7.452.900.000,00	0,00	3.142.323.000,00	3.142.323.000,00	
5 . 2 . 2 . 29	Belanja Modal Peralatan dan Mesin - Pengadaan Alat Laboratorium Lingkungan Hidup	0,00	0,00	0,00	0,00	
5 . 2 . 2 . 29 . 02	Belanja Modal Peralatan dan Mesin - Pengadaan Alat Laboratorium Kualitas Udara	0,00	0,00	0,00	0,00	
5 . 2 . 2 . 35	Belanja Modal Peralatan dan Mesin -Pengadaan Alat Keamanan dan Perlindungan	377.509.000,00	0,00	365.542.900,00	365.542.900,00	
5 . 2 . 2 . 35 . 01	Belanja Modal Peralatan dan Mesin -Pengadaan Alat Bantu Kemanan	377.509.000,00	0,00	365.542.900,00	365.542.900,00	
5 . 2 . 2 . 36	Belanja Modal Peralatan dan Mesin - Pengadaan Peralatan dan Mesin BLUD	23.589.423.651,00	0,00	18.552.162.243,00	18.552.162.243,00	
5 . 2 . 2 . 36 . 01	Belanja Modal Peralatan dan Mesin - Pengadaan Peralatan dan Mesin BLUD	23.589.423.651,00	0,00	18.552.162.243,00	18.552.162.243,00	
5 . 2 . 2 . 37	Belanja Modal Peralatan dan Mesin-Pengadaan Peralatan dan Mesin BOS	8.591.730.583,54	0,00	5.859.044.076,00	5.859.044.076,00	
5 . 2 . 2 . 37 . 01	Belanja Modal Peralatan dan Mesin-Pengadaan Peralatan Mesin BOS	8.591.730.583,54	0,00	5.859.044.076,00	5.859.044.076,00	
5 . 2 . 3	Belanja Modal Gedung dan Bangunan	75.644.394.624,00	0,00	72.903.690.934,00	72.903.690.934,00	
5 . 2 . 3 . 01	Belanja Modal Gedung dan Bangunan - Pengadaan Bangunan Gedung Tempat Kerja	58.078.913.624,00	0,00	57.322.579.455,00	57.322.579.455,00	
5 . 2 . 3 . 01 . 01	Belanja Modal Gedung dan Bangunan - Pengadaan Bangunan Gedung Kantor	10.509.728.736,00	0,00	10.370.253.175,00	10.370.253.175,00	
5 . 2 . 3 . 01 . 02	Belanja Modal Gedung dan Bangunan - Pengadaan Bangunan Gudang	231.331.500,00	0,00	231.071.000,00	231.071.000,00	
5 . 2 . 3 . 01 . 04	Belanja Modal Gedung dan Bangunan - Pengadaan Bangunan Gedung Instalasi	1.256.200.000,00	0,00	1.254.729.000,00	1.254.729.000,00	
5 . 2 . 3 . 01 . 05	Belanja Modal Gedung dan Bangunan - Pengadaan Bangunan Gedung Laboratorium	780.000.000,00	0,00	780.000.000,00	780.000.000,00	
5 . 2 . 3 . 01 . 06	Belanja Modal Gedung dan Bangunan - Pengadaan Bangunan Kesehatan	12.153.058.688,00	0,00	11.738.088.400,00	11.738.088.400,00	
5 . 2 . 3 . 01 . 08	Belanja Modal Gedung dan Bangunan - Pengadaan Bangunan Gedung Tempat Ibadah	64.500.000,00	0,00	54.300.000,00	54.300.000,00	
5 . 2 . 3 . 01 . 09	Belanja Modal Gedung dan Bangunan - Pengadaan Bangunan Gedung Tempat Pertemuan	275.190.000,00	0,00	274.643.000,00	274.643.000,00	
5 . 2 . 3 . 01 . 10	Belanja Modal Gedung dan Bangunan - Pengadaan Bangunan Gedung Tempat Pendidikan	12.066.928.100,00	0,00	11.994.425.480,00	11.994.425.480,00	
5 . 2 . 3 . 01 . 12	Belanja Modal Gedung dan Bangunan - Pengadaan Bangunan Gedung Pertokoan/Koperasi/Pasar	18.921.687.000,00	0,00	18.829.263.500,00	18.829.263.500,00	
5 . 2 . 3 . 01 . 14	Belanja Modal Gedung dan Bangunan - Pengadaan Bangunan Gedung Garasi/Pool	64.500.000,00	0,00	64.300.000,00	64.300.000,00	

KODE REKENING	URAIAN	ANGGARAN	REALISASI			LEBI
			s/d PERIODE LALU	PERIODE INI	TOTAL	
5 . 2 . 3 . 01 . 15	Belanja Modal Gedung dan Bangunan - Pengadaan Bangunan Gedung Pemotongan Hewan	439.120.200,00	0,00	416.680.000,00	416.680.000,00	
5 . 2 . 3 . 01 . 18	Belanja Modal Gedung dan Bangunan - Pengadaan Bangunan Kandang Hewan/Ternak	179.275.000,00	0,00	177.910.500,00	177.910.500,00	
5 . 2 . 3 . 01 . 19	Belanja Modal Gedung dan Bangunan - Pengadaan Bangunan Gedung Perpustakaan	926.394.400,00	0,00	926.394.400,00	926.394.400,00	
5 . 2 . 3 . 01 . 27	Belanja Modal Gedung dan Bangunan - Pengadaan Bangunan Gedung Tempat Kerja Lainnya	211.000.000,00	0,00	210.521.000,00	210.521.000,00	
5 . 2 . 3 . 02	Belanja Modal Gedung dan Bangunan - Pengadaan Bangunan Gedung Tempat Tinggal	14.970.000.000,00	0,00	14.336.984.500,00	14.336.984.500,00	
5 . 2 . 3 . 02 . 08	Belanja Modal Gedung dan Bangunan - Pengadaan Bangunan Flat/Rumah Susun	14.970.000.000,00	0,00	14.336.984.500,00	14.336.984.500,00	
5 . 2 . 3 . 05	Belanja Modal Gedung dan Bangunan - Pengadaan Bangunan Tugu Peringatan	20.000.000,00	0,00	19.750.000,00	19.750.000,00	
5 . 2 . 3 . 05 . 03	Belanja Modal Gedung dan Bangunan - Pengadaan Bangunan Tugu Peringatan Lainnya	20.000.000,00	0,00	19.750.000,00	19.750.000,00	
5 . 2 . 3 . 07	Belanja Modal Gedung dan Bangunan - Pengadaan Bangunan Monumen/Bangunan Bersejarah lainnya	0,00	0,00	0,00	0,00	
5 . 2 . 3 . 07 . 01	Belanja Modal Gedung dan Bangunan - Pengadaan Bangunan Bersejarah	0,00	0,00	0,00	0,00	
5 . 2 . 3 . 09	Belanja Modal Gedung dan Bangunan - Pengadaan Bangunan Rambu-Rambu	0,00	0,00	0,00	0,00	
5 . 2 . 3 . 09 . 01	Belanja Modal Gedung dan Bangunan - Pengadaan Bangunan Rambu Bersuar Lalu Lintas Darat	0,00	0,00	0,00	0,00	
5 . 2 . 3 . 09 . 02	Belanja Modal Gedung dan Bangunan - Pengadaan Bangunan Rambu Tidak Bersuar	0,00	0,00	0,00	0,00	
5 . 2 . 3 . 11	Belanja Modal Gedung dan Bangunan - Pengadaan Gedung dan Bangunan BLUD	2.575.481.000,00	0,00	1.224.376.979,00	1.224.376.979,00	
5 . 2 . 3 . 11 . 01	Belanja Modal Gedung dan Bangunan - Pengadaan Gedung dan Bangunan BLUD	2.575.481.000,00	0,00	1.224.376.979,00	1.224.376.979,00	
5 . 2 . 4	Belanja Modal Jalan, Irigasi dan Jaringan	329.208.198.364,00	0,00	322.227.989.776,53	322.227.989.776,53	
5 . 2 . 4 . 01	Belanja Modal Jalan, Irigasi dan Jaringan - Pengadaan Jalan	236.895.114.639,00	0,00	233.093.936.600,00	233.093.936.600,00	
5 . 2 . 4 . 01 . 03	Belanja Modal Jalan, Irigasi dan Jaringan - Pengadaan Jalan Kabupaten/Kota	81.254.156.200,00	0,00	80.031.845.150,00	80.031.845.150,00	
5 . 2 . 4 . 01 . 04	Belanja Modal Jalan, Irigasi dan Jaringan - Pengadaan Jalan Desa	155.640.958.439,00	0,00	153.062.091.450,00	153.062.091.450,00	
5 . 2 . 4 . 02	Belanja Modal Jalan, Irigasi dan Jaringan - Pengadaan Jembatan	15.614.854.900,00	0,00	15.342.848.500,00	15.342.848.500,00	
5 . 2 . 4 . 02 . 03	Belanja Modal Jalan, Irigasi dan Jaringan - Pengadaan Jembatan Kabupaten/Kota	14.085.253.900,00	0,00	13.814.177.500,00	13.814.177.500,00	
5 . 2 . 4 . 02 . 04	Belanja Modal Jalan, Irigasi dan Jaringan - Pengadaan Jembatan Desa	1.529.601.000,00	0,00	1.528.671.000,00	1.528.671.000,00	

KODE REKENING	URAIAN	ANGGARAN	REALISASI			LEBI
			s/d PERIODE LALU	PERIODE INI	TOTAL	
5 . 2 . 4 . 03	Belanja Modal Jalan, Irigasi dan Jaringan - Pengadaan Bangunan Air Irigasi	70.482.161.825,00	0,00	69.757.194.476,53	69.757.194.476,53	
5 . 2 . 4 . 03 . 03	Belanja Modal Jalan, Irigasi dan Jaringan - Pengadaan Bangunan Pembawa Irigasi	24.915.062.825,00	0,00	24.398.248.016,53	24.398.248.016,53	
5 . 2 . 4 . 03 . 05	Belanja Modal Jalan, Irigasi dan Jaringan - Pengadaan Bangunan Pengaman Irigasi	4.308.476.000,00	0,00	4.251.503.950,00	4.251.503.950,00	
5 . 2 . 4 . 03 . 06	Belanja Modal Jalan, Irigasi dan Jaringan - Pengadaan Bangunan Pelengkap Irigasi	41.258.623.000,00	0,00	41.107.442.510,00	41.107.442.510,00	
5 . 2 . 4 . 06	Belanja Modal Jalan, Irigasi dan Jaringan - Pengadaan Bangunan Pengaman Sungai dan Penanggulangan BA	199.492.000,00	0,00	199.492.000,00	199.492.000,00	
5 . 2 . 4 . 06 . 04	Belanja Modal Jalan, Irigasi dan Jaringan - Pengadaan Bangunan Pembuang Pengaman Sungai	199.492.000,00	0,00	199.492.000,00	199.492.000,00	
5 . 2 . 4 . 08	Belanja Modal Jalan, Irigasi dan Jaringan - Pengadaan Bangunan Air Bersih/Baku	3.709.000.000,00	0,00	3.459.398.300,00	3.459.398.300,00	
5 . 2 . 4 . 08 . 02	Belanja Modal Jalan, Irigasi dan Jaringan - Pengadaan Bangunan Pengambilan Air Bersih/Baku	3.709.000.000,00	0,00	3.459.398.300,00	3.459.398.300,00	
5 . 2 . 4 . 11	Belanja Modal Jalan, Irigasi dan Jaringan - Pengadaan Instalasi Air Minum/Air Bersih	3.500.000,00	0,00	0,00	0,00	
5 . 2 . 4 . 11 . 05	Belanja Modal Jalan, Irigasi dan Jaringan - Pengadaan Air Bersih/Air Baku Lainnya	3.500.000,00	0,00	0,00	0,00	
5 . 2 . 4 . 12	Belanja Modal Jalan, Irigasi dan Jaringan - Pengadaan Instalasi Air Kotor	450.000.000,00	0,00	0,00	0,00	
5 . 2 . 4 . 12 . 01	Belanja Modal Jalan, Irigasi dan Jaringan - Pengadaan Instalasi Air Kotor	450.000.000,00	0,00	0,00	0,00	
5 . 2 . 4 . 13	Belanja Modal Jalan, Irigasi dan Jaringan - Pengadaan Instalasi Pengolahan Sampah	107.005.000,00	0,00	106.512.000,00	106.512.000,00	
5 . 2 . 4 . 13 . 01	Belanja Modal Jalan, Irigasi dan Jaringan - Pengadaan Instalasi Pengolahan Sampah Organik	107.005.000,00	0,00	106.512.000,00	106.512.000,00	
5 . 2 . 4 . 21	Belanja Modal Jalan, Irigasi dan Jaringan - Pengadaan Jaringan Listrik	7.500.000,00	0,00	7.422.000,00	7.422.000,00	
5 . 2 . 4 . 21 . 02	Belanja Modal Jalan, Irigasi dan Jaringan - Pengadaan Jaringan Distribusi	7.500.000,00	0,00	7.422.000,00	7.422.000,00	
5 . 2 . 4 . 24	Belanja Modal Jalan, Irigasi dan Jaringan - Pengadaan Jalan, Irigasi dan Jaringan - BLUD	1.739.570.000,00	0,00	261.185.900,00	261.185.900,00	
5 . 2 . 4 . 24 . 01	Belanja Modal Jalan, Irigasi dan Jaringan - Pengadaan Jalan, Irigasi dan Jaringan - BLUD	1.739.570.000,00	0,00	261.185.900,00	261.185.900,00	
5 . 2 . 5	Belanja Modal Aset Tetap Lainnya	297.000.000,00	0,00	8.989.756.097,00	8.989.756.097,00	
5 . 2 . 5 . 01	Belanja Modal Aset Tetap Lainnya - Pengadaan Buku	45.000.000,00	0,00	35.000.000,00	35.000.000,00	
5 . 2 . 5 . 01 . 01	Belanja Modal Aset Tetap Lainnya - Pengadaan Buku Ilmu Pengetahuan Umum	45.000.000,00	0,00	35.000.000,00	35.000.000,00	

KODE REKENING	URAIAN	ANGGARAN	REALISASI			LEBI
			s/d PERIODE LALU	PERIODE INI	TOTAL	
5 . 2 . 5 . 03	Belanja Modal Aset Tetap Lainnya - Pengadaan Barang-Barang Perpustakaan	0,00	0,00	0,00	0,00	
5 . 2 . 5 . 03 . 01	Belanja Modal Aset Tetap Lainnya - Pengadaan Barang-Barang Perpustakaan Peta	0,00	0,00	0,00	0,00	
5 . 2 . 5 . 04	Belanja Modal Aset Tetap Lainnya - Pengadaan Barang Bercorak Kebudayaan	234.000.000,00	0,00	33.900.000,00	33.900.000,00	
5 . 2 . 5 . 04 . 03	Belanja Modal Aset Tetap Lainnya - Pengadaan Barang Bercorak Kebudayaan Alat Kesenian	234.000.000,00	0,00	33.900.000,00	33.900.000,00	
5 . 2 . 5 . 06	Belanja Modal Aset Tetap Lainnya - Pengadaan Hewan	0,00	0,00	0,00	0,00	
5 . 2 . 5 . 06 . 01	Belanja Modal Aset Tetap Lainnya - Pengadaan Binatang Ternak	0,00	0,00	0,00	0,00	
5 . 2 . 5 . 09	Belanja Modal Aset Tetap Lainnya - Pengadaan Aset Tetap Lainnya BLUD	18.000.000,00	0,00	0,00	0,00	
5 . 2 . 5 . 09 . 01	Belanja Modal Aset Tetap Lainnya - Pengadaan Aset Tetap Lainnya BLUD	18.000.000,00	0,00	0,00	0,00	
5 . 2 . 5 . 10	Belanja Modal Aset Tetap Lainnya Dana BOS	0,00	0,00	8.920.856.097,00	8.920.856.097,00	
5 . 2 . 5 . 10 . 01	Pengadaan Aset Tetap Lainnya Dana BOS	0,00	0,00	8.920.856.097,00	8.920.856.097,00	
5 . 3	BELANJA TAK TERDUGA	3.245.745.700,00	0,00	1.716.038.200,00	1.716.038.200,00	
5 . 3 . 1	Belanja Tak Terduga	3.245.745.700,00	0,00	1.716.038.200,00	1.716.038.200,00	
5 . 3 . 1 . 01	Belanja Tak Terduga	3.245.745.700,00	0,00	1.716.038.200,00	1.716.038.200,00	
5 . 3 . 1 . 01 . 01	Belanja Tak Terduga	3.245.745.700,00	0,00	1.716.038.200,00	1.716.038.200,00	
6	TRANSFER	406.154.765.516,54	0,00	405.167.619.858,68	405.167.619.858,68	
6 . 1	TRANSFER BAGI HASIL PENDAPATAN	7.858.533.028,54	0,00	7.857.890.501,00	7.857.890.501,00	
6 . 1 . 1	Transfer Bagi Hasil Pajak Daerah	6.966.591.820,54	0,00	6.965.949.293,00	6.965.949.293,00	
6 . 1 . 1 . 01	Transfer Bagi Hasil Pajak Daerah Kepada Pemerintahan Kabupaten/Kota	6.966.591.820,54	0,00	6.965.949.293,00	6.965.949.293,00	
6 . 1 . 1 . 01 . 03	Transfer Bagi Hasil Pajak Daerah Kepada Pemerintahan Desa	6.966.591.820,54	0,00	6.965.949.293,00	6.965.949.293,00	
6 . 1 . 2	Transfer Bagi Hasil Pendapatan Lainnya	891.941.208,00	0,00	891.941.208,00	891.941.208,00	
6 . 1 . 2 . 01	Transfer Bagi Hasil Pendapatan Lainnya Kepada Pemerintahan Kabupaten/Kota/Desa	891.941.208,00	0,00	891.941.208,00	891.941.208,00	
6 . 1 . 2 . 01 . 01	Transfer Bagi Hasil Pendapatan Lainnya Kepada Pemerintahan Kabupaten/Kota/Desa	891.941.208,00	0,00	891.941.208,00	891.941.208,00	
6 . 2	TRANSFER BANTUAN KEUANGAN	398.296.232.488,00	0,00	397.309.729.357,68	397.309.729.357,68	
6 . 2 . 2	Transfer Bantuan Keuangan ke Desa	397.155.918.488,00	0,00	396.200.698.957,68	396.200.698.957,68	
6 . 2 . 2 . 01	Transfer Bantuan Keuangan ke Desa	397.155.918.488,00	0,00	396.200.698.957,68	396.200.698.957,68	
6 . 2 . 2 . 01 . 01	Transfer Bantuan Keuangan ke Desa	397.155.918.488,00	0,00	396.200.698.957,68	396.200.698.957,68	

KODE REKENING	URAIAN	ANGGARAN	REALISASI			LEBI
			s/d PERIODE LALU	PERIODE INI	TOTAL	
6 . 2 . 3	Transfer Bantuan Keuangan Lainnya	1.140.314.000,00	0,00	1.109.030.400,00	1.109.030.400,00	
6 . 2 . 3 . 01	Transfer Bantuan Keuangan kepada Partai politik	1.140.314.000,00	0,00	1.109.030.400,00	1.109.030.400,00	
6 . 2 . 3 . 01 . 01	Transfer Bantuan Keuangan Kepada Partai Demokasri Indonesia Perjuangan (PDIP)	157.048.000,00	0,00	147.047.700,00	147.047.700,00	
6 . 2 . 3 . 01 . 02	Transfer Bantuan Keuangan Kepada Partai Golongan Karya (Golkar)	251.017.700,00	0,00	239.735.300,00	239.735.300,00	
6 . 2 . 3 . 01 . 03	Transfer Bantuan Keuangan Kepada Partai Demokrat	136.359.000,00	0,00	136.358.500,00	136.358.500,00	
6 . 2 . 3 . 01 . 04	Transfer Bantuan Keuangan Kepada Partai Kebangkitan Bangsa (PKB)	166.965.000,00	0,00	156.964.900,00	156.964.900,00	
6 . 2 . 3 . 01 . 05	Transfer Bantuan Keuangan Kepada Partai Amanat Nasional (PAN)	103.853.000,00	0,00	103.853.000,00	103.853.000,00	
6 . 2 . 3 . 01 . 06	Transfer Bantuan Keuangan Kepada Partai Hati Nurani Rakyat (HANURA)	46.380.200,00	0,00	46.380.200,00	46.380.200,00	
6 . 2 . 3 . 01 . 07	Transfer Bantuan Keuangan Kepada Partai Persatuan Pembangunan (PPP)	32.852.000,00	0,00	32.852.000,00	32.852.000,00	
6 . 2 . 3 . 01 . 08	Transfer Bantuan Keuangan Kepada Partai Keadilan Sejahtera (PKS)	50.806.000,00	0,00	50.805.900,00	50.805.900,00	
6 . 2 . 3 . 01 . 09	Transfer Bantuan Keuangan Kepada Partai Gerakan Indonesia Raya (GERINDRA)	138.206.800,00	0,00	138.206.600,00	138.206.600,00	
6 . 2 . 3 . 01 . 10	Transfer Bantuan Keuangan Kepada Partai Nasional Demokrat (NASDEM)	56.826.300,00	0,00	56.826.300,00	56.826.300,00	
	SURPLUS / DEFISIT	(66.416.497.984,82)	0,00	(22.113.755.379,40)	(22.113.755.379,40)	
7 . 1	PENERIMAAN PEMBIAYAAN	70.916.497.984,82	0,00	70.665.897.984,82	70.665.897.984,82	
7 . 1 . 1	Penggunaan SiLPA	70.616.497.984,82	0,00	70.616.497.984,82	70.616.497.984,82	
7 . 1 . 1 . 01	Penggunaan SiLPA tahun sebelumnya	70.616.497.984,82	0,00	70.616.497.984,82	70.616.497.984,82	
7 . 1 . 1 . 01 . 01	Penggunaan SiLPA tahun sebelumnya	70.616.497.984,82	0,00	70.616.497.984,82	70.616.497.984,82	
7 . 1 . 5	Penerimaan Kembali Piutang	300.000.000,00	0,00	49.400.000,00	49.400.000,00	
7 . 1 . 5 . 05	Penerimaan Kembali Piutang Lainnya	300.000.000,00	0,00	49.400.000,00	49.400.000,00	
7 . 1 . 5 . 05 . 01	Penerimaan Kembali Piutang Lainnya	300.000.000,00	0,00	49.400.000,00	49.400.000,00	
7 . 2	PENGELUARAN PEMBIAYAAN	4.500.000.000,00	0,00	3.300.000.000,00	3.300.000.000,00	
7 . 2 . 2	Penyertaan Modal/Investasi Pemerintah Daerah	4.500.000.000,00	0,00	3.300.000.000,00	3.300.000.000,00	
7 . 2 . 2 . 02	Penyertaan Modal pada BUMD	4.500.000.000,00	0,00	3.300.000.000,00	3.300.000.000,00	
7 . 2 . 2 . 02 . 01	Penyertaan Modal pada BUMD	4.500.000.000,00	0,00	3.300.000.000,00	3.300.000.000,00	
	PEMBIAYAAN NETTO	66.416.497.984,82	0,00	67.365.897.984,82	67.365.897.984,82	
	SISA LEBIH/KURANG PEMBIAYAAN TAHUN BERKENAAN	0,00	0,00	45.252.142.605,42	45.252.142.605,42	



Lampiran 4

**Data Laporan Realisasi
Anggaran Pendapatan Daerah
Tahun 2018**



PEMERINTAH KABUPATEN PONOROGO
LAPORAN REALISASI ANGGARAN PENDAPATAN DAN BELANJA DAERAH

periode 1 Januari s.d 31 Desember 2018

KODE REKENING	URAIAN	ANGGARAN	REALISASI			LEBIH / (KURANG)
			s/d PERIODE LALU	PERIODE INI	TOTAL	
4	PENDAPATAN - LRA	2.280.253.624.958,67	0,00	2.300.334.167.916,11	2.300.334.167.916,11	20.080.542.957,44
4.1	PENDAPATAN ASLI DAERAH (PAD) - LRA	258.942.963.965,67	0,00	289.017.741.958,47	289.017.741.958,47	30.074.777.992,80
4.1.1	Pendapatan Pajak Daerah - LRA	70.754.318.004,00	0,00	80.239.821.734,96	80.239.821.734,96	9.485.503.730,96
4.1.1.06	Pajak Hotel - LRA	990.000.000,00	0,00	1.277.637.127,00	1.277.637.127,00	287.637.127,00
4.1.1.06.01	Hotel - LRA	960.000.000,00	0,00	1.238.821.027,00	1.238.821.027,00	278.821.027,00
4.1.1.06.03	Losmen - LRA	30.000.000,00	0,00	38.816.100,00	38.816.100,00	8.816.100,00
4.1.1.07	Pajak Restoran - LRA	3.214.968.004,00	0,00	5.112.335.792,01	5.112.335.792,01	1.897.367.788,01
4.1.1.07.01	Restoran - LRA	765.000.000,00	0,00	969.728.360,00	969.728.360,00	204.728.360,00
4.1.1.07.05	Warung - LRA	25.000.000,00	0,00	35.081.870,00	35.081.870,00	10.081.870,00
4.1.1.07.07	Jasa Boga/ Katering - LRA	2.424.968.004,00	0,00	4.107.525.562,01	4.107.525.562,01	1.682.557.558,01
4.1.1.08	Pajak Hiburan - LRA	1.546.820.000,00	0,00	1.751.680.135,00	1.751.680.135,00	204.860.135,00
4.1.1.08.01	Tontonan Film/Bioskop - LRA	1.203.369.000,00	0,00	1.300.280.380,00	1.300.280.380,00	96.911.380,00
4.1.1.08.05	Diskotik, Karaoke, Klub Malam dan Sejenisnya - LRA	220.000.000,00	0,00	302.029.583,00	302.029.583,00	82.029.583,00
4.1.1.08.14	Insidentil - LRA	123.451.000,00	0,00	149.370.172,00	149.370.172,00	25.919.172,00
4.1.1.09	Pajak Reklame - LRA	1.000.000.000,00	0,00	1.054.482.975,00	1.054.482.975,00	54.482.975,00
4.1.1.09.01	Reklame Papan/Billboard/Videotron/Megatron - LRA	850.000.000,00	0,00	910.021.679,00	910.021.679,00	60.021.679,00
4.1.1.09.02	Reklame Kain - LRA	150.000.000,00	0,00	144.461.296,00	144.461.296,00	(5.538.704,00)
4.1.1.10	Pajak Penerangan Jalan - LRA	24.000.000.000,00	0,00	25.797.086.731,00	25.797.086.731,00	1.797.086.731,00
4.1.1.10.02	Pajak Penerangan Jalan Sumber Lain - LRA	24.000.000.000,00	0,00	25.797.086.731,00	25.797.086.731,00	1.797.086.731,00
4.1.1.11	Pajak Parkir - LRA	230.000.000,00	0,00	289.659.000,00	289.659.000,00	59.659.000,00
4.1.1.11.01	Pajak Parkir - LRA	230.000.000,00	0,00	289.659.000,00	289.659.000,00	59.659.000,00
4.1.1.12	Pajak Air Tanah - LRA	125.000.000,00	0,00	154.692.464,00	154.692.464,00	29.692.464,00
4.1.1.12.01	Pajak Air Tanah - LRA	125.000.000,00	0,00	154.692.464,00	154.692.464,00	29.692.464,00
4.1.1.14	Pajak Mineral Bukan Logam dan Batuan - LRA	672.500.000,00	0,00	895.171.205,00	895.171.205,00	222.671.205,00
4.1.1.14.04	Batu Kapur - LRA	22.500.000,00	0,00	0,00	0,00	(22.500.000,00)
4.1.1.14.23	Pasir dan kerikil - LRA	650.000.000,00	0,00	895.171.205,00	895.171.205,00	245.171.205,00
4.1.1.15	Pajak Bumi dan Bangunan Pedesaan dan Perkotaan - LRA	29.173.852.191,00	0,00	30.710.184.951,00	30.710.184.951,00	1.536.332.760,00
4.1.1.15.01	Pajak Bumi dan Bangunan Pedesaan dan Perkotaan - LRA	29.173.852.191,00	0,00	30.710.184.951,00	30.710.184.951,00	1.536.332.760,00
4.1.1.16	Bea Perolehan Hak Atas Tanah dan Bangunan (BPHTB) - LRA	9.801.177.809,00	0,00	13.196.891.354,95	13.196.891.354,95	3.395.713.545,95
4.1.1.16.01	BPHTB - Pemindahan Hak - LRA	9.801.177.809,00	0,00	13.196.891.354,95	13.196.891.354,95	3.395.713.545,95

KODE REKENING	URAIAN	ANGGARAN	REALISASI			LEBIH / (KURANG)
			s/d PERIODE LALU	PERIODE INI	TOTAL	
4.1.1.16.02	BPHTB - Pemberian Hak Baru - LRA	0,00	0,00	0,00	0,00	0,00
4.1.1.17	Pajak Lingkungan - LRA	0,00	0,00	0,00	0,00	0,00
4.1.1.17.01	Pajak Lingkungan - LRA	0,00	0,00	0,00	0,00	0,00
4.1.2	Pendapatan Retribusi Daerah - LRA	10.062.670.100,00	0,00	11.975.078.491,33	11.975.078.491,33	1.912.408.391,33
4.1.2.01	Retribusi Pelayanan Kesehatan - LRA	100.000.000,00	0,00	198.690.000,00	198.690.000,00	98.690.000,00
4.1.2.01.06	Tempat Pelayanan Kesehatan Lainnya yang Sejenis yang Dimiliki dan/atau Dikelola oleh Pemda - LRA	100.000.000,00	0,00	198.690.000,00	198.690.000,00	98.690.000,00
4.1.2.02	Retribusi Pelayanan Persampahan/ Kebersihan - LRA	198.975.000,00	0,00	207.086.000,00	207.086.000,00	8.111.000,00
4.1.2.02.01	Pengambilan/Pengumpulan Sampah dari Sumbernya ke Lokasi Pembuangan Sementara - LRA	198.975.000,00	0,00	207.086.000,00	207.086.000,00	8.111.000,00
4.1.2.04	Retribusi Pelayanan Pemakaman dan Pengabuan Mayat - LRA	6.650.000,00	0,00	2.887.500,00	2.887.500,00	(3.762.500,00)
4.1.2.04.02	Sewa Tempat Pemakaman atau Pembakaran/Pengabuan Mayat - LRA	6.650.000,00	0,00	2.887.500,00	2.887.500,00	(3.762.500,00)
4.1.2.05	Retribusi Pelayanan Parkir di Tepi Jalan Umum - LRA	800.000.000,00	0,00	862.900.000,00	862.900.000,00	62.900.000,00
4.1.2.05.01	Penyediaan Pelayanan Parkir di Tepi Jalan Umum - LRA	800.000.000,00	0,00	862.900.000,00	862.900.000,00	62.900.000,00
4.1.2.06	Retribusi Pelayanan Pasar - LRA	2.053.827.300,00	0,00	1.613.667.200,00	1.613.667.200,00	(440.160.100,00)
4.1.2.06.01	Retribusi Pelayanan Pasar - Pelataran - LRA	658.189.300,00	0,00	606.466.800,00	606.466.800,00	(51.722.500,00)
4.1.2.06.02	Retribusi Pelayanan Pasar - Los - LRA	923.599.000,00	0,00	623.980.900,00	623.980.900,00	(299.618.100,00)
4.1.2.06.03	Retribusi Pelayanan Pasar - Kios - LRA	472.039.000,00	0,00	383.219.500,00	383.219.500,00	(88.819.500,00)
4.1.2.07	Retribusi Pengujian Kendaraan Bermotor - LRA	1.028.437.800,00	0,00	983.316.800,00	983.316.800,00	(45.121.000,00)
4.1.2.07.03	Retribusi PKB - Mobil Penumpang - Minibus - LRA	4.016.000,00	0,00	3.611.000,00	3.611.000,00	(405.000,00)
4.1.2.07.04	Retribusi PKB - Mobil Bus - Microbus - LRA	35.394.000,00	0,00	32.883.400,00	32.883.400,00	(2.510.600,00)
4.1.2.07.05	Retribusi PKB - Mobil Bus - Bus - LRA	9.691.400,00	0,00	9.548.600,00	9.548.600,00	(142.800,00)
4.1.2.07.06	Retribusi PKB - Mobil Barang/ Beban - Pick Up - LRA	598.283.500,00	0,00	642.438.900,00	642.438.900,00	44.155.400,00
4.1.2.07.07	Retribusi PKB - Mobil Barang/ Beban - Light Truck - LRA	373.874.500,00	0,00	287.850.900,00	287.850.900,00	(86.023.600,00)
4.1.2.07.08	Retribusi PKB - Mobil Barang/ Beban - Truck - LRA	7.178.400,00	0,00	6.984.000,00	6.984.000,00	(194.400,00)
4.1.2.08	Retribusi Pemeriksaan Alat Pemadam Kebakaran - LRA	2.200.000,00	0,00	0,00	0,00	(2.200.000,00)
4.1.2.08.01	Pelayanan Pemeriksaan dan/atau Pengujian Alat Pemadam Kebakaran - LRA	2.200.000,00	0,00	0,00	0,00	(2.200.000,00)
4.1.2.10	Retribusi Penyediaan dan/atau Penyedotan Kakus - LRA	50.381.000,00	0,00	52.257.000,00	52.257.000,00	1.876.000,00
4.1.2.10.01	Penyediaan dan/atau Penyedotan Kakus - LRA	50.381.000,00	0,00	52.257.000,00	52.257.000,00	1.876.000,00
4.1.2.14	Retribusi Pengendalian Menara Telekomunikasi - LRA	147.000.000,00	0,00	635.860.000,00	635.860.000,00	488.860.000,00
4.1.2.14.01	Pemanfaatan Ruang untuk Menara Telekomunikasi - LRA	147.000.000,00	0,00	635.860.000,00	635.860.000,00	488.860.000,00
4.1.2.15	Retribusi Pemakaian Kekayaan Daerah - LRA	3.530.268.000,00	0,00	4.320.095.479,00	4.320.095.479,00	789.827.479,00
4.1.2.15.01	Penyewaan Tanah dan Bangunan - LRA	3.487.680.000,00	0,00	4.261.200.479,00	4.261.200.479,00	773.520.479,00
4.1.2.15.02	Laboratorium - LRA	25.000.000,00	0,00	42.190.000,00	42.190.000,00	17.190.000,00

KODE REKENING	URAIAN	ANGGARAN	REALISASI			LEBIH / (KURANG)
			s/d PERIODE LALU	PERIODE INI	TOTAL	
4.1.2.15.03	Ruangan -LRA	5.088.000,00	0,00	550.000,00	550.000,00	(4.538.000,00)
4.1.2.15.04	Kendaraan Bermotor - LRA	12.500.000,00	0,00	16.155.000,00	16.155.000,00	3.655.000,00
4.1.2.16	Retribusi Pasar Grosir dan/ atau Pertokoan - LRA	172.736.000,00	0,00	130.560.592,00	130.560.592,00	(42.175.408,00)
4.1.2.16.01	Penyediaan Fasilitas Pasar Grosir berbagai Jenis Barang - LRA	172.736.000,00	0,00	130.560.592,00	130.560.592,00	(42.175.408,00)
4.1.2.18	Retribusi Terminal - LRA	52.730.000,00	0,00	63.836.000,00	63.836.000,00	11.106.000,00
4.1.2.18.03	Fasilitas Lainnya di Lingkungan Terminal - LRA	52.730.000,00	0,00	63.836.000,00	63.836.000,00	11.106.000,00
4.1.2.19	Retribusi Tempat Khusus Parkir - LRA	178.700.000,00	0,00	182.041.000,00	182.041.000,00	3.341.000,00
4.1.2.19.01	Pelayanan Tempat Khusus Parkir - LRA	178.700.000,00	0,00	182.041.000,00	182.041.000,00	3.341.000,00
4.1.2.20	Retribusi Tempat Penginapan/ Pesanggrahan/ Villa - LRA	3.270.000,00	0,00	10.230.000,00	10.230.000,00	6.960.000,00
4.1.2.20.01	Pelayanan Tempat Penginapan/Pesanggrahan/Vila - LRA	3.270.000,00	0,00	10.230.000,00	10.230.000,00	6.960.000,00
4.1.2.21	Retribusi Rumah Potong Hewan - LRA	7.800.000,00	0,00	7.892.750,00	7.892.750,00	92.750,00
4.1.2.21.01	Pelayanan Pemeriksaan Kesehatan Hewan Sebelum Dipotong - LRA	7.800.000,00	0,00	7.892.750,00	7.892.750,00	92.750,00
4.1.2.23	Retribusi Tempat Rekreasi dan Olah raga- LRA	1.064.995.000,00	0,00	1.893.083.860,00	1.893.083.860,00	828.088.860,00
4.1.2.23.01	Pelayanan Tempat Rekreasi - LRA	175.950.000,00	0,00	212.729.860,00	212.729.860,00	36.779.860,00
4.1.2.23.02	Pelayanan Tempat Pariwisata - LRA	869.520.000,00	0,00	1.651.729.000,00	1.651.729.000,00	782.209.000,00
4.1.2.23.03	Pelayanan Tempat Olahraga - LRA	19.525.000,00	0,00	28.625.000,00	28.625.000,00	9.100.000,00
4.1.2.25	Retribusi Penjualan Produksi Usaha Daerah - LRA	104.200.000,00	0,00	116.326.000,00	116.326.000,00	12.126.000,00
4.1.2.25.01	Penjualan Hasil Produksi Usaha - LRA	104.200.000,00	0,00	116.326.000,00	116.326.000,00	12.126.000,00
4.1.2.26	Retribusi Izin Mendirikan Bangunan - LRA	550.000.000,00	0,00	681.196.310,33	681.196.310,33	131.196.310,33
4.1.2.26.01	Pemberian Izin Untuk Mendirikan Suatu Bangunan - LRA	550.000.000,00	0,00	681.196.310,33	681.196.310,33	131.196.310,33
4.1.2.28	Retribusi Izin Gangguan - LRA	0,00	0,00	0,00	0,00	0,00
4.1.2.28.01	Pemberian Izin Gangguan tempat Usaha/Kegiatan kepada Orang Pribadi - LRA	0,00	0,00	0,00	0,00	0,00
4.1.2.29	Retribusi Izin Trayek - LRA	10.500.000,00	0,00	13.152.000,00	13.152.000,00	2.652.000,00
4.1.2.29.01	Pemberian Izin Trayek kepada Orang Pribadi - LRA	10.500.000,00	0,00	13.152.000,00	13.152.000,00	2.652.000,00
4.1.3	Pendapatan Hasil Pengelolaan Kekayaan Daerah yang Dipisahkan - LRA	1.026.000.000,00	0,00	1.041.965.783,60	1.041.965.783,60	15.965.783,60
4.1.3.01	Bagian Laba atas Penyertaan Modal pada Perusahaan Milik Daerah/BUMD - LRA	1.026.000.000,00	0,00	1.041.965.783,60	1.041.965.783,60	15.965.783,60
4.1.3.01.01	Bagian Laba atas Penyertaan Modal pada Perusahaan Milik Daerah/BUMD - LRA	19.818.000,00	0,00	0,00	0,00	(19.818.000,00)
4.1.3.01.02	Bagian Laba atas Penyertaan Modal pada BUMD - LRA	45.000.000,00	0,00	0,00	0,00	(45.000.000,00)
4.1.3.01.03	Bagian Laba atas Penyertaan Modal pada BUMD BPR Jatim - LRA	7.981.000,00	0,00	3.164.000,00	3.164.000,00	(4.817.000,00)
4.1.3.01.04	Bagian Laba atas Penyertaan Modal pada Bank Jatim - LRA	953.201.000,00	0,00	1.038.801.783,60	1.038.801.783,60	85.600.783,60

KODE REKENING	URAIAN	ANGGARAN	REALISASI			LEBIH / (KURANG)
			s/d PERIODE LALU	PERIODE INI	TOTAL	
4.1.4	Lain-lain PAD Yang Sah - LRA	177.099.975.861,67	0,00	195.760.875.948,58	195.760.875.948,58	18.660.900.086,91
4.1.4.01	Hasil Penjualan Aset Daerah Yang Tidak Dipisahkan - LRA	190.500.000,00	0,00	221.684.200,00	221.684.200,00	31.184.200,00
4.1.4.01.02	Hasil Penjualan Peralatan/Mesin - LRA	180.000.000,00	0,00	155.716.500,00	155.716.500,00	(24.283.500,00)
4.1.4.01.05	Hasil Penjualan Aset Tetap Lainnya - LRA	10.500.000,00	0,00	65.967.700,00	65.967.700,00	55.467.700,00
4.1.4.03	Penerimaan Jasa Giro - LRA	3.500.000.000,00	0,00	2.558.675.585,08	2.558.675.585,08	(941.324.414,92)
4.1.4.03.01	Jasa Giro Kas Daerah - LRA	3.500.000.000,00	0,00	2.558.675.585,08	2.558.675.585,08	(941.324.414,92)
4.1.4.04	Pendapatan Bunga - LRA	2.355.772.519,91	0,00	6.515.318.609,83	6.515.318.609,83	4.159.546.089,92
4.1.4.04.01	Pendapatan Bunga Deposito pada Bank Jatim - LRA	1.950.000.000,00	0,00	5.568.972.602,14	5.568.972.602,14	3.618.972.602,14
4.1.4.04.03	Pendapatan Bunga Deposito pada Bank BNI - LRA	189.880.250,00	0,00	301.054.801,00	301.054.801,00	111.174.551,00
4.1.4.04.04	Pendapatan Bunga Deposito pada Bank BRI - LRA	85.892.269,91	0,00	363.684.936,73	363.684.936,73	277.792.666,82
4.1.4.04.05	Pendapatan Bunga Deposito pada Bank Mandiri - LRA	130.000.000,00	0,00	281.606.269,96	281.606.269,96	151.606.269,96
4.1.4.13	Pendapatan dari Pengembalian - LRA	100.050.000,00	0,00	39.400.000,00	39.400.000,00	(60.650.000,00)
4.1.4.13.06	Pendapatan Dari Pengembalian Dana Bergulir - LRA	100.050.000,00	0,00	39.400.000,00	39.400.000,00	(60.650.000,00)
4.1.4.18	Pendapatan BLUD - LRA	124.013.241.680,00	0,00	141.913.231.774,92	141.913.231.774,92	17.899.990.094,92
4.1.4.18.01	Pendapatan Jasa Layanan Umum BLUD - LRA	122.170.746.480,00	0,00	140.313.570.345,68	140.313.570.345,68	18.142.823.865,68
4.1.4.18.03	Pendapatan Hasil Kerjasama BLUD - LRA	730.453.520,00	0,00	821.755.720,00	821.755.720,00	91.302.200,00
4.1.4.18.04	Pendapatan Lain-lain BLUD - LRA	1.112.041.680,00	0,00	777.905.709,24	777.905.709,24	(334.135.970,76)
4.1.4.19	Lain-lain PAD yang Sah Lainnya - LRA	6.002.239.677,00	0,00	4.502.153.660,55	4.502.153.660,55	(1.500.086.016,45)
4.1.4.19.01	Lain-lain PAD yang Sah Lainnya - LRA	6.002.239.677,00	0,00	4.502.153.660,55	4.502.153.660,55	(1.500.086.016,45)
4.1.4.21	Pendapatan dari Penyelenggaraan Sekolah dan Diklat - LRA	2.613.500.000,00	0,00	2.703.573.015,43	2.703.573.015,43	90.073.015,43
4.1.4.21.01	Uang Pendaftaran/Ujian Masuk - LRA	25.000.000,00	0,00	23.250.000,00	23.250.000,00	(1.750.000,00)
4.1.4.21.02	Uang Sekolah/Pendidikan dan Pelatihan - LRA	2.588.500.000,00	0,00	2.680.323.015,43	2.680.323.015,43	91.823.015,43
4.1.4.24	Pendapatan Dana BOS - LRA	0,00	0,00	665.640.631,67	665.640.631,67	665.640.631,67
4.1.4.24.01	Pendapatan Dana BOS - LRA	0,00	0,00	665.640.631,67	665.640.631,67	665.640.631,67
4.1.4.25	Pendapatan BLUD pada Puskesmas - LRA	38.324.671.984,76	0,00	36.641.198.471,10	36.641.198.471,10	(1.683.473.513,66)
4.1.4.25.01	Pendapatan BLUD pada Puskesmas Ponorogo Utara - LRA	1.387.789.802,00	0,00	1.069.156.274,66	1.069.156.274,66	(318.633.527,34)
4.1.4.25.02	Pendapatan BLUD pada Puskesmas Ponorogo Selatan - LRA	883.303.680,00	0,00	926.513.307,60	926.513.307,60	43.209.627,60
4.1.4.25.03	Pendapatan BLUD pada Puskesmas Siman - LRA	651.233.550,00	0,00	568.839.124,40	568.839.124,40	(82.394.425,60)
4.1.4.25.04	Pendapatan BLUD pada Puskesmas Ronowijayan - LRA	434.681.833,00	0,00	442.824.885,33	442.824.885,33	8.143.052,33
4.1.4.25.05	Pendapatan BLUD pada Puskesmas Jenangan - LRA	2.512.309.770,00	0,00	2.206.612.484,32	2.206.612.484,32	(305.697.285,68)
4.1.4.25.06	Pendapatan BLUD pada Puskesmas Setono - LRA	530.920.729,00	0,00	517.512.349,99	517.512.349,99	(13.408.379,01)
4.1.4.25.07	Pendapatan BLUD pada Puskesmas Babadan - LRA	776.060.064,00	0,00	800.978.349,87	800.978.349,87	24.918.285,87
4.1.4.25.08	Pendapatan BLUD pada Puskesmas Sukosari - LRA	513.594.990,00	0,00	433.727.732,40	433.727.732,40	(79.867.257,60)
4.1.4.25.09	Pendapatan BLUD pada Puskesmas Sukorejo - LRA	1.400.411.277,00	0,00	1.430.619.004,08	1.430.619.004,08	30.207.727,08
4.1.4.25.10	Pendapatan BLUD pada Puskesmas Kauman - LRA	1.967.522.993,00	0,00	1.944.699.456,39	1.944.699.456,39	(22.823.536,61)
4.1.4.25.11	Pendapatan BLUD pada Puskesmas Ngrandu - LRA	778.753.659,00	0,00	770.205.637,45	770.205.637,45	(8.548.021,55)

KODE REKENING	URAIAN	ANGGARAN	REALISASI			LEBIH / (KURANG)
			s/d PERIODE LALU	PERIODE INI	TOTAL	
4.1.4.25.12	Pendapatan BLUD pada Puskesmas Badegan - LRA	1.700.064.627,00	0,00	1.628.738.337,20	1.628.738.337,20	(71.326.289,80)
4.1.4.25.13	Pendapatan BLUD pada Puskesmas Jambon - LRA	1.751.488.956,00	0,00	1.755.781.953,80	1.755.781.953,80	4.292.997,80
4.1.4.25.14	Pendapatan BLUD pada Puskesmas Sampung - LRA	726.434.808,00	0,00	661.579.665,22	661.579.665,22	(64.855.142,78)
4.1.4.25.15	Pendapatan BLUD pada Puskesmas Kunti - LRA	439.121.412,00	0,00	362.455.354,95	362.455.354,95	(76.666.057,05)
4.1.4.25.16	Pendapatan BLUD pada Puskesmas Balong - LRA	2.544.817.010,00	0,00	2.317.046.026,39	2.317.046.026,39	(227.770.983,61)
4.1.4.25.17	Pendapatan BLUD pada Puskesmas Slahung - LRA	1.573.868.525,00	0,00	1.353.947.044,39	1.353.947.044,39	(219.921.480,61)
4.1.4.25.18	Pendapatan BLUD pada Puskesmas Nailan - LRA	944.577.499,00	0,00	1.067.102.534,42	1.067.102.534,42	122.525.035,42
4.1.4.25.19	Pendapatan BLUD pada Puskesmas Bungkal - LRA	1.580.272.117,00	0,00	1.476.032.408,74	1.476.032.408,74	(104.239.708,26)
4.1.4.25.20	Pendapatan BLUD pada Puskesmas Ngrayun - LRA	3.679.727.867,00	0,00	3.771.223.451,81	3.771.223.451,81	91.495.584,81
4.1.4.25.21	Pendapatan BLUD pada Puskesmas Sambit - LRA	1.112.563.632,00	0,00	1.113.118.990,39	1.113.118.990,39	555.358,39
4.1.4.25.22	Pendapatan BLUD pada Puskesmas Wringinanom - LRA	657.095.079,37	0,00	688.045.577,24	688.045.577,24	30.950.497,87
4.1.4.25.23	Pendapatan BLUD pada Puskesmas Sawoo - LRA	2.601.355.056,39	0,00	2.506.152.939,66	2.506.152.939,66	(95.202.116,73)
4.1.4.25.24	Pendapatan BLUD pada Puskesmas Bondrang - LRA	363.309.115,00	0,00	279.290.853,57	279.290.853,57	(84.018.261,43)
4.1.4.25.25	Pendapatan BLUD pada Puskesmas Mlarak - LRA	1.130.723.321,00	0,00	1.083.078.912,71	1.083.078.912,71	(47.644.408,29)
4.1.4.25.26	Pendapatan BLUD pada Puskesmas Jetis - LRA	1.403.435.626,00	0,00	1.434.780.160,03	1.434.780.160,03	31.344.534,03
4.1.4.25.27	Pendapatan BLUD pada Puskesmas Pulung - LRA	1.435.979.487,00	0,00	1.439.604.748,72	1.439.604.748,72	3.625.261,72
4.1.4.25.28	Pendapatan BLUD pada Puskesmas Kesugihan - LRA	525.861.438,00	0,00	447.116.952,23	447.116.952,23	(78.744.485,77)
4.1.4.25.29	Pendapatan BLUD pada Puskesmas Sooko - LRA	922.896.979,00	0,00	836.846.848,50	836.846.848,50	(86.050.130,50)
4.1.4.25.30	Pendapatan BLUD pada Puskesmas Ngebel - LRA	941.920.133,00	0,00	882.268.611,08	882.268.611,08	(59.651.521,92)
4.1.4.25.31	Pendapatan BLUD pada Puskesmas Pudak - LRA	452.576.950,00	0,00	425.298.493,56	425.298.493,56	(27.278.456,44)
4.2	PENDAPATAN TRANSFER - LRA	1.942.258.060.993,00	0,00	1.941.482.714.493,00	1.941.482.714.493,00	(775.346.500,00)
4.2.1	Pendapatan Transfer Pemerintah Pusat - LRA	1.557.190.580.811,00	0,00	1.552.016.044.423,00	1.552.016.044.423,00	(5.174.536.388,00)
4.2.1.01	Bagi Hasil Pajak - LRA	44.787.691.000,00	0,00	39.412.060.001,00	39.412.060.001,00	(5.375.630.999,00)
4.2.1.01.01	Bagi Hasil dari Pajak Bumi dan Bangunan sektor Pertambangan - LRA	8.556.453.000,00	0,00	9.395.223.042,00	9.395.223.042,00	838.770.042,00
4.2.1.01.04	Bagi Hasil dari PPh Pasal 25 dan Pasal 29 WP Orang Pribadi Dalam Negeri dan PPh Pasal 21 - LRA	21.594.913.000,00	0,00	15.375.311.959,00	15.375.311.959,00	(6.219.601.041,00)
4.2.1.01.05	Bagi Hasil Cukai Hasil Tembakau - LRA	14.636.325.000,00	0,00	14.641.525.000,00	14.641.525.000,00	5.200.000,00
4.2.1.02	Bagi Hasil Bukan Pajak/Sumber Daya Alam - LRA	38.988.230.000,00	0,00	68.003.061.903,00	68.003.061.903,00	29.014.831.903,00
4.2.1.02.02	Bagi Hasil dari Provisi Sumber Daya Hutan - LRA	504.180.000,00	0,00	606.113.232,00	606.113.232,00	101.933.232,00
4.2.1.02.05	Bagi Hasil dari Iuran Eksplorasi dan Iuran Eksploitasi (Royalti) - LRA	716.000,00	0,00	814.447.240,00	814.447.240,00	813.731.240,00
4.2.1.02.07	Bagi Hasil dari Pungutan Hasil Perikanan - LRA	943.027.000,00	0,00	701.234.591,00	701.234.591,00	(241.792.409,00)
4.2.1.02.08	Bagi Hasil dari Pertambangan Minyak Bumi - LRA	37.332.232.000,00	0,00	62.568.101.586,00	62.568.101.586,00	25.235.869.586,00
4.2.1.02.09	Bagi Hasil dari Pertambangan Gas Bumi - LRA	0,00	0,00	3.099.167.031,00	3.099.167.031,00	3.099.167.031,00
4.2.1.02.10	Bagi Hasil dari Pertambangan Panas Bumi - LRA	208.075.000,00	0,00	213.998.223,00	213.998.223,00	5.923.223,00
4.2.1.03	Dana Alokasi Umum (DAU) - LRA	1.038.913.988.811,00	0,00	1.038.913.988.811,00	1.038.913.988.811,00	0,00
4.2.1.03.01	Dana Alokasi Umum - LRA	1.038.913.988.811,00	0,00	1.038.913.988.811,00	1.038.913.988.811,00	0,00
4.2.1.04	Dana Alokasi Khusus (DAK) Fisik Reguler - LRA	99.533.000.000,00	0,00	92.468.947.480,00	92.468.947.480,00	(7.064.052.520,00)

KODE REKENING	URAIAN	ANGGARAN	REALISASI			LEBIH / (KURANG)
			s/d PERIODE LALU	PERIODE INI	TOTAL	
4.2.1.04.01	DAK Bidang Infrastruktur Jalan - LRA	31.801.000.000,00	0,00	30.397.988.000,00	30.397.988.000,00	(1.403.012.000,00)
4.2.1.04.03	DAK Bidang Infrastruktur Air Minum - LRA	950.000.000,00	0,00	950.266.000,00	950.266.000,00	266.000,00
4.2.1.04.08	DAK Bidang Kesehatan - LRA	21.915.000.000,00	0,00	19.384.706.374,00	19.384.706.374,00	(2.530.293.626,00)
4.2.1.04.09	DAK Bidang Kelautan dan Perikanan - LRA	746.000.000,00	0,00	681.448.000,00	681.448.000,00	(64.552.000,00)
4.2.1.04.15	DAK Bidang Pertanian - LRA	5.010.000.000,00	0,00	4.845.304.500,00	4.845.304.500,00	(164.695.500,00)
4.2.1.04.18	DAK Bidang Pendidikan - LRA	12.045.000.000,00	0,00	11.474.783.900,00	11.474.783.900,00	(570.216.100,00)
4.2.1.04.22	DAK Bidang Industri Kecil dan Menengah - LRA	25.560.000.000,00	0,00	23.278.337.667,00	23.278.337.667,00	(2.281.662.333,00)
4.2.1.04.29	DAK Reguler Bidang Pariwisata	1.506.000.000,00	0,00	1.456.113.039,00	1.456.113.039,00	(49.886.961,00)
4.2.1.05	Dana Alokasi Khusus Fisik (DAK) Penugasan - LRA	55.087.000.000,00	0,00	50.708.243.033,00	50.708.243.033,00	(4.378.756.967,00)
4.2.1.05.01	DAK Fisik Penugasan Bidang Air Minum - LRA	7.984.000.000,00	0,00	7.414.169.015,00	7.414.169.015,00	(569.830.985,00)
4.2.1.05.02	DAK Fisik Penugasan Bidang Pasar - LRA	6.496.000.000,00	0,00	5.882.353.218,00	5.882.353.218,00	(613.646.782,00)
4.2.1.05.03	DAK Fisik Penugasan Bidang Irigasi (Prioritas Daerah) - LRA	39.834.000.000,00	0,00	36.678.005.800,00	36.678.005.800,00	(3.155.994.200,00)
4.2.1.05.04	DAK Fisik Penugasan Bidang Lingkungan Hidup - LRA	773.000.000,00	0,00	733.715.000,00	733.715.000,00	(39.285.000,00)
4.2.1.06	Dana Alokasi Khusus (DAK) Non Fisik - LRA	279.880.671.000,00	0,00	262.509.743.195,00	262.509.743.195,00	(17.370.927.805,00)
4.2.1.06.01	DAK Non Fisik Bantuan Operasional Penyelenggaraan PAUD - LRA	12.828.000.000,00	0,00	12.224.988.961,00	12.224.988.961,00	(603.011.039,00)
4.2.1.06.02	DAK Non Fisik Tunjangan Profesi Guru - LRA	232.455.781.000,00	0,00	219.432.111.824,00	219.432.111.824,00	(13.023.669.176,00)
4.2.1.06.03	DAK Non Fisik Tambahan Penghasilan Guru - LRA	1.050.000.000,00	0,00	315.000.000,00	315.000.000,00	(735.000.000,00)
4.2.1.06.04	DAK Non Fisik Bantuan Operasional Kesehatan - LRA	24.511.496.000,00	0,00	22.598.069.362,00	22.598.069.362,00	(1.913.426.638,00)
4.2.1.06.05	DAK Non Fisik Tunjangan Khusus Guru - LRA	1.029.508.000,00	0,00	0,00	0,00	(1.029.508.000,00)
4.2.1.06.06	DAK Non Fisik Dana Pelayanan Administrasi Kependudukan - LRA	2.045.846.000,00	0,00	1.999.585.965,00	1.999.585.965,00	(46.260.035,00)
4.2.1.06.07	DAK Non Fisik Bantuan Operasional KB - LRA	5.960.040.000,00	0,00	5.939.987.083,00	5.939.987.083,00	(20.052.917,00)
4.2.2	Pendapatan Transfer Pemerintah Pusat - Lainnya - LRA	243.559.473.000,00	0,00	243.863.335.000,00	243.863.335.000,00	303.862.000,00
4.2.2.03	Dana Penyesuaian - LRA	243.559.473.000,00	0,00	243.863.335.000,00	243.863.335.000,00	303.862.000,00
4.2.2.03.03	Dana Insentif Daerah - LRA	27.250.000.000,00	0,00	27.250.000.000,00	27.250.000.000,00	0,00
4.2.2.03.06	Alokasi Dana Desa - LRA	216.309.473.000,00	0,00	216.613.335.000,00	216.613.335.000,00	303.862.000,00
4.2.3	Pendapatan Transfer Pemerintah Daerah Lainnya - LRA	121.220.720.682,00	0,00	125.316.048.570,00	125.316.048.570,00	4.095.327.888,00
4.2.3.01	Pendapatan Bagi Hasil Pajak - LRA	121.220.720.682,00	0,00	125.316.048.570,00	125.316.048.570,00	4.095.327.888,00
4.2.3.01.01	Pendapatan Bagi Hasil Pajak - LRA	121.220.720.682,00	0,00	125.316.048.570,00	125.316.048.570,00	4.095.327.888,00
4.2.4	Bantuan Keuangan - LRA	20.287.286.500,00	0,00	20.287.286.500,00	20.287.286.500,00	0,00
4.2.4.01	Bantuan Keuangan dari Pemerintah Daerah Provinsi Lainnya - LRA	20.287.286.500,00	0,00	20.287.286.500,00	20.287.286.500,00	0,00
4.2.4.01.01	Bantuan Keuangan dari Pemerintah Daerah Provinsi - LRA	20.287.286.500,00	0,00	20.287.286.500,00	20.287.286.500,00	0,00
4.3	LAIN-LAIN PENDAPATAN DAERAH YANG SAH - LRA	79.052.600.000,00	0,00	69.833.711.464,64	69.833.711.464,64	(9.218.888.535,36)
4.3.1	Pendapatan Hibah - LRA	79.052.600.000,00	0,00	69.560.971.633,64	69.560.971.633,64	(9.491.628.366,36)
4.3.1.01	Pendapatan Hibah dari Pemerintah - LRA	3.000.000.000,00	0,00	2.898.000.000,00	2.898.000.000,00	(102.000.000,00)

KODE REKENING	URAIAN	ANGGARAN	REALISASI			LEBIH / (KURANG)
			s/d PERIODE LALU	PERIODE INI	TOTAL	
4.3.1.01.01	Pendapatan Hibah dari Pemerintah	3.000.000.000,00	0,00	2.898.000.000,00	2.898.000.000,00	(102.000.000,00)
4.3.1.06	Pendapatan Hibah Dana BOS - LRA	76.052.600.000,00	0,00	66.662.971.633,64	66.662.971.633,64	(9.389.628.366,36)
4.3.1.06.01	Hibah Dana Bos Satuan Pendidikan SMP Negeri - LRA	21.508.000.000,00	0,00	21.009.553.143,00	21.009.553.143,00	(498.446.857,00)
4.3.1.06.02	Hibah Dana Bos Satuan Pendidikan SD Negeri se Kec. Babadan - LRA	2.337.600.000,00	0,00	2.250.707.766,70	2.250.707.766,70	(86.892.233,30)
4.3.1.06.03	Hibah Dana Bos Satuan Pendidikan SD Negeri se Kec. Badegan - LRA	1.871.200.000,00	0,00	1.839.535.010,00	1.839.535.010,00	(31.664.990,00)
4.3.1.06.04	Hibah Dana Bos Satuan Pendidikan SD Negeri se Kec. Balong - LRA	2.258.400.000,00	0,00	2.256.972.992,00	2.256.972.992,00	(1.427.008,00)
4.3.1.06.05	Hibah Dana Bos Satuan Pendidikan SD Negeri se Kec. Bungkal - LRA	1.866.400.000,00	0,00	1.779.348.909,00	1.779.348.909,00	(87.051.091,00)
4.3.1.06.06	Hibah Dana Bos Satuan Pendidikan SD Negeri se Kec. Jambon - LRA	2.290.400.000,00	0,00	2.179.454.095,00	2.179.454.095,00	(110.945.905,00)
4.3.1.06.07	Hibah Dana Bos Satuan Pendidikan SD Negeri se Kec. Jenangan - LRA	2.377.600.000,00	0,00	2.334.666.940,00	2.334.666.940,00	(42.933.060,00)
4.3.1.06.08	Hibah Dana Bos Satuan Pendidikan SD Negeri se Kec. Jetis - LRA	1.488.000.000,00	0,00	1.442.816.399,94	1.442.816.399,94	(45.183.600,06)
4.3.1.06.09	Hibah Dana Bos Satuan Pendidikan SD Negeri se Kec. Kauman - LRA	2.490.400.000,00	0,00	2.399.222.490,00	2.399.222.490,00	(91.177.510,00)
4.3.1.06.10	Hibah Dana Bos Satuan Pendidikan SD Negeri se Kec. Mlarak - LRA	1.577.600.000,00	0,00	1.555.552.913,00	1.555.552.913,00	(22.047.087,00)
4.3.1.06.11	Hibah Dana Bos Satuan Pendidikan SD Negeri se Kec. Ngebel - LRA	1.409.600.000,00	0,00	1.418.853.109,00	1.418.853.109,00	9.253.109,00
4.3.1.06.12	Hibah Dana Bos Satuan Pendidikan SD Negeri se Kec. Ngrayun - LRA	3.694.400.000,00	0,00	3.742.060.779,00	3.742.060.779,00	47.660.779,00
4.3.1.06.13	Hibah Dana Bos Satuan Pendidikan SD Negeri se Kec. Ponorogo - LRA	4.020.800.000,00	0,00	3.946.983.372,00	3.946.983.372,00	(73.816.628,00)
4.3.1.06.14	Hibah Dana Bos Satuan Pendidikan SD Negeri se Kec. Pudak - LRA	517.600.000,00	0,00	525.760.000,00	525.760.000,00	8.160.000,00
4.3.1.06.15	Hibah Dana Bos Satuan Pendidikan SD Negeri se Kec. Pulung - LRA	2.576.800.000,00	0,00	2.610.935.662,00	2.610.935.662,00	34.135.662,00
4.3.1.06.16	Hibah Dana Bos Satuan Pendidikan SD Negeri se Kec. Sambit - LRA	1.836.000.000,00	0,00	1.748.408.800,00	1.748.408.800,00	(87.591.200,00)
4.3.1.06.17	Hibah Dana Bos Satuan Pendidikan SD Negeri se Kec. Sampung - LRA	2.116.000.000,00	0,00	2.186.871.754,00	2.186.871.754,00	70.871.754,00
4.3.1.06.18	Hibah Dana Bos Satuan Pendidikan SD Negeri se Kec. Sawoo - LRA	3.299.200.000,00	0,00	3.379.568.641,00	3.379.568.641,00	80.368.641,00
4.3.1.06.19	Hibah Dana Bos Satuan Pendidikan SD Negeri se Kec. Siman - LRA	1.608.000.000,00	0,00	1.576.328.820,00	1.576.328.820,00	(31.671.180,00)
4.3.1.06.20	Hibah Dana Bos Satuan Pendidikan SD Negeri se Kec. Slahung - LRA	2.550.400.000,00	0,00	2.539.920.038,00	2.539.920.038,00	(10.479.962,00)
4.3.1.06.21	Hibah Dana Bos Satuan Pendidikan SD Negeri se Kec. Sooko - LRA	1.260.000.000,00	0,00	1.359.420.000,00	1.359.420.000,00	99.420.000,00
4.3.1.06.22	Hibah Dana Bos Satuan Pendidikan SD Negeri se Kec. Sukorejo - LRA	2.551.200.000,00	0,00	2.580.030.000,00	2.580.030.000,00	28.830.000,00

KODE REKENING	URAIAN	ANGGARAN	REALISASI			LEBIH / (KURANG)
			s/d PERIODE LALU	PERIODE INI	TOTAL	
4.3.1.06.23	Hibah Dana Bos Satuan Pendidikan SMP dan SD Swasta se Kab. Ponorogo - LRA	8.547.000.000,00	0,00	0,00	0,00	(8.547.000.000,00)
4.3.3	Pendapatan Lainnya - LRA	0,00	0,00	272.739.831,00	272.739.831,00	272.739.831,00
4.3.3.01	Pendapatan Lainnya - LRA	0,00	0,00	272.739.831,00	272.739.831,00	272.739.831,00
4.3.3.01.01	Pendapatan Sumbangan Pihak Ketiga - LRA	0,00	0,00	272.739.831,00	272.739.831,00	272.739.831,00
5	BELANJA	1.909.845.549.406,64	0,00	1.798.636.874.854,97	1.798.636.874.854,97	(111.208.674.551,67)
5.1	BELANJA OPERASI	1.486.296.733.224,11	0,00	1.395.244.691.356,50	1.395.244.691.356,50	(91.052.041.867,61)
5.1.1	Belanja Pegawai	917.763.125.839,17	0,00	868.485.504.460,00	868.485.504.460,00	(49.277.621.379,17)
5.1.1.01	Belanja Gaji dan Tunjangan	905.410.064.341,17	0,00	856.932.148.560,00	856.932.148.560,00	(48.477.915.781,17)
5.1.1.01.01	Belanja Gaji Pokok PNS/ Uang Representasi	497.584.786.666,17	0,00	494.572.009.798,00	494.572.009.798,00	(3.012.776.868,17)
5.1.1.01.02	Belanja Tunjangan Keluarga	45.073.981.550,00	0,00	44.877.106.902,00	44.877.106.902,00	(196.874.648,00)
5.1.1.01.03	Belanja Tunjangan Jabatan	9.969.962.000,00	0,00	9.931.056.826,00	9.931.056.826,00	(38.905.174,00)
5.1.1.01.04	Belanja Tunjangan Fungsional	34.687.708.000,00	0,00	34.676.502.000,00	34.676.502.000,00	(11.206.000,00)
5.1.1.01.05	Belanja Tunjangan Fungsional Umum	6.491.763.000,00	0,00	6.471.921.000,00	6.471.921.000,00	(19.842.000,00)
5.1.1.01.06	Belanja Tunjangan Beras	22.773.626.000,00	0,00	22.741.744.585,00	22.741.744.585,00	(31.881.415,00)
5.1.1.01.07	Belanja Tunjangan PPh/Tunjangan Khusus	4.628.760.799,00	0,00	2.356.004.761,00	2.356.004.761,00	(2.272.756.038,00)
5.1.1.01.08	Belanja Pembulatan Gaji	6.616.850,00	0,00	6.565.477,00	6.565.477,00	(51.373,00)
5.1.1.01.09	Belanja Iuran Jaminan Kesehatan	21.005.609.000,00	0,00	20.853.842.952,00	20.853.842.952,00	(151.766.048,00)
5.1.1.01.10	Belanja Uang Paket	86.058.000,00	0,00	84.325.500,00	84.325.500,00	(1.732.500,00)
5.1.1.01.11	Belanja Tunjangan Badan Musyawarah	18.000.000,00	0,00	13.245.750,00	13.245.750,00	(4.754.250,00)
5.1.1.01.12	Belanja Tunjangan Komisi	30.000.000,00	0,00	24.025.050,00	24.025.050,00	(5.974.950,00)
5.1.1.01.13	Belanja Tunjangan Badan Anggaran	18.000.000,00	0,00	11.144.700,00	11.144.700,00	(6.855.300,00)
5.1.1.01.14	Belanja Tunjangan Badan Kehormatan	12.000.000,00	0,00	7.856.100,00	7.856.100,00	(4.143.900,00)
5.1.1.01.15	Belanja Tunjangan Alat Kelengkapan Lainnya	15.000.000,00	0,00	9.687.668,00	9.687.668,00	(5.312.332,00)
5.1.1.01.16	Belanja Tunjangan Perumahan	4.488.000.000,00	0,00	3.852.240.000,00	3.852.240.000,00	(635.760.000,00)
5.1.1.01.17	Belanja Uang Duka Wafat/Tewas	35.400.000,00	0,00	0,00	0,00	(35.400.000,00)
5.1.1.01.18	Belanja Uang Jasa Pengabdian	19.200.000,00	0,00	14.175.000,00	14.175.000,00	(5.025.000,00)
5.1.1.01.19	Belanja Penunjang Operasional Pimpinan DPRD	393.120.000,00	0,00	252.000.000,00	252.000.000,00	(141.120.000,00)
5.1.1.01.21	Tunjangan Penghasilan Guru PNSD	5.647.850.000,00	0,00	604.750.000,00	604.750.000,00	(5.043.100.000,00)
5.1.1.01.22	Tunjangan Profesi Guru PNSD	244.386.457.476,00	0,00	210.687.497.800,00	210.687.497.800,00	(33.698.959.676,00)
5.1.1.01.23	Tunjangan Khusus Guru	1.715.665.000,00	0,00	0,00	0,00	(1.715.665.000,00)
5.1.1.01.24	Tunjangan Transportasi	4.905.000.000,00	0,00	3.864.371.691,00	3.864.371.691,00	(1.040.628.309,00)
5.1.1.01.25	Tunjangan Reses	1.417.500.000,00	0,00	1.020.075.000,00	1.020.075.000,00	(397.425.000,00)
5.1.1.03	Belanja Penerimaan lainnya Pimpinan dan Anggota DPRD serta KDH/WKDH	6.270.000.000,00	0,00	6.119.300.000,00	6.119.300.000,00	(150.700.000,00)
5.1.1.03.01	Belanja Tunjangan Komunikasi Intensif Pimpinan dan Anggota DPRD	5.670.000.000,00	0,00	5.519.300.000,00	5.519.300.000,00	(150.700.000,00)
5.1.1.03.02	Belanja Penunjang Operasional KDH/WKDH	600.000.000,00	0,00	600.000.000,00	600.000.000,00	0,00

KODE REKENING	URAIAN	ANGGARAN	REALISASI			LEBIH / (KURANG)
			s/d PERIODE LALU	PERIODE INI	TOTAL	
5.1.1.04	Belanja Biaya Pemungutan Pajak Bumi dan Bangunan	1.758.700.000,00	0,00	1.728.102.500,00	1.728.102.500,00	(30.597.500,00)
5.1.1.04.05	Belanja Biaya Pemungutan PBB	1.758.700.000,00	0,00	1.728.102.500,00	1.728.102.500,00	(30.597.500,00)
5.1.1.05	Belanja Insentif Pemungutan Pajak Daerah	2.029.023.375,00	0,00	1.852.031.000,00	1.852.031.000,00	(176.992.375,00)
5.1.1.05.06	Belanja Insentif Pemungutan Pajak Daerah - Pajak Hotel - LRA	49.000.000,00	0,00	45.858.000,00	45.858.000,00	(3.142.000,00)
5.1.1.05.07	Belanja Insentif Pemungutan Pajak Daerah - Pajak Restoran - LRA	168.248.484,55	0,00	144.316.275,00	144.316.275,00	(23.932.209,55)
5.1.1.05.08	Belanja Insentif Pemungutan Pajak Daerah - Pajak Hiburan - LRA	72.091.000,00	0,00	62.016.600,00	62.016.600,00	(10.074.400,00)
5.1.1.05.09	Belanja Insentif Pemungutan Pajak Daerah - Pajak Reklame - LRA	47.500.000,00	0,00	45.750.000,00	45.750.000,00	(1.750.000,00)
5.1.1.05.10	Belanja Insentif Pemungutan Pajak Daerah - Pajak Penerangan Jalan - LRA	1.100.000.000,00	0,00	1.085.625.000,00	1.085.625.000,00	(14.375.000,00)
5.1.1.05.11	Belanja Insentif Pemungutan Pajak Daerah - Pajak Parkir - LRA	11.500.000,00	0,00	11.175.000,00	11.175.000,00	(325.000,00)
5.1.1.05.12	Belanja Insentif Pemungutan Pajak Daerah - Pajak Air Tanah - LRA	6.750.000,00	0,00	6.566.125,00	6.566.125,00	(183.875,00)
5.1.1.05.14	Belanja Insentif Pemungutan Pajak Daerah - Pajak Mineral Bukan Logam dan Batuan - LRA	33.875.000,00	0,00	31.718.000,00	31.718.000,00	(2.157.000,00)
5.1.1.05.16	Belanja Insentif Pemungutan Pajak Daerah - Bea Perolehan Hak Atas Tanah dan Bangunan - LRA	540.058.890,45	0,00	419.006.000,00	419.006.000,00	(121.052.890,45)
5.1.1.06	Belanja Insentif Pemungutan Retribusi Daerah	501.883.500,00	0,00	139.473.400,00	139.473.400,00	(362.410.100,00)
5.1.1.06.33	Belanja Insentif Pemungutan Retribusi Daerah Lainnya	501.883.500,00	0,00	139.473.400,00	139.473.400,00	(362.410.100,00)
5.1.1.07	Belanja Uang Lembur	1.793.454.623,00	0,00	1.714.449.000,00	1.714.449.000,00	(79.005.623,00)
5.1.1.07.01	Belanja Uang Lembur PNS	1.703.061.623,00	0,00	1.634.842.000,00	1.634.842.000,00	(68.219.623,00)
5.1.1.07.02	Belanja Uang Lembur Non PNS	90.393.000,00	0,00	79.607.000,00	79.607.000,00	(10.786.000,00)
5.1.2	Belanja Barang dan Jasa	498.707.677.350,94	0,00	468.061.315.549,50	468.061.315.549,50	(30.646.361.801,44)
5.1.2.01	Belanja Bahan Pakai Habis	13.024.099.261,95	0,00	12.439.973.293,00	12.439.973.293,00	(584.125.968,95)
5.1.2.01.01	Belanja Alat Tulis Kantor	7.735.811.364,15	0,00	7.530.463.235,00	7.530.463.235,00	(205.348.129,15)
5.1.2.01.03	Belanja Alat Listrik dan Elektronik (Lampu Pijar, Battery Kering)	732.240.572,00	0,00	698.186.491,00	698.186.491,00	(34.054.081,00)
5.1.2.01.04	Belanja Perangko, Materai dan Benda Pos Lainnya	374.801.114,00	0,00	336.839.625,00	336.839.625,00	(37.961.489,00)
5.1.2.01.05	Belanja Peralatan Kebersihan dan Bahan Pembersih	1.012.945.109,00	0,00	948.449.863,00	948.449.863,00	(64.495.246,00)
5.1.2.01.06	Belanja Bahan Bakar Minyak/Gas	862.211.253,80	0,00	811.248.983,00	811.248.983,00	(50.962.270,80)
5.1.2.01.07	Belanja Pengisian Tabung Pemadam Kebakaran	18.425.000,00	0,00	16.023.500,00	16.023.500,00	(2.401.500,00)
5.1.2.01.08	Belanja Pengisian Tabung Gas	9.500.000,00	0,00	7.347.000,00	7.347.000,00	(2.153.000,00)
5.1.2.01.09	Belanja perlengkapan pertukangan	79.810.000,00	0,00	67.590.650,00	67.590.650,00	(12.219.350,00)
5.1.2.01.10	Belanja pakai habis kedokteran/perwatan kesehatan/laboratorium	894.692.120,00	0,00	794.354.693,00	794.354.693,00	(100.337.427,00)
5.1.2.01.11	Belanja pakai habis bahan makanan	605.225.000,00	0,00	589.192.720,00	589.192.720,00	(16.032.280,00)
5.1.2.01.12	Belanja perlengkapan kantor (papan nama, penunjuk arah/jalan, papan data, dll)	375.030.479,00	0,00	331.839.223,00	331.839.223,00	(43.191.256,00)
5.1.2.01.13	Belanja pakai habis alat peraga	323.407.250,00	0,00	308.437.310,00	308.437.310,00	(14.969.940,00)

KODE REKENING	URAIAN	ANGGARAN	REALISASI			LEBIH / (KURANG)
			s/d PERIODE LALU	PERIODE INI	TOTAL	
5.1.2.02	Belanja Bahan/Material	35.849.868.686,06	0,00	33.890.458.763,14	33.890.458.763,14	(1.959.409.922,92)
5.1.2.02.01	Belanja Bahan Baku Bangunan	7.891.705.212,74	0,00	7.763.331.200,00	7.763.331.200,00	(128.374.012,74)
5.1.2.02.02	Belanja Bahan/Bibit Tanaman	245.875.000,00	0,00	241.683.260,00	241.683.260,00	(4.191.740,00)
5.1.2.02.03	Belanja Bibit Ternak	104.180.000,00	0,00	102.270.000,00	102.270.000,00	(1.910.000,00)
5.1.2.02.04	Belanja Bahan obat-obatan	5.036.191.326,00	0,00	4.234.425.783,14	4.234.425.783,14	(801.765.542,86)
5.1.2.02.05	Belanja Bahan Kimia	116.575.000,00	0,00	112.002.000,00	112.002.000,00	(4.573.000,00)
5.1.2.02.06	Belanja Persediaan Makanan Pokok	44.320.000,00	0,00	42.209.500,00	42.209.500,00	(2.110.500,00)
5.1.2.02.07	Belanja bahan laboratorium sekolah/keokteran/kesehatan	232.460.500,00	0,00	203.404.860,00	203.404.860,00	(29.055.640,00)
5.1.2.02.08	Belanja bahan percontohan/peraga/praktek sekolah/Diklat/Bintek	288.040.326,00	0,00	264.308.675,00	264.308.675,00	(23.731.651,00)
5.1.2.02.09	Belanja Pupuk Organik	21.219.100.000,00	0,00	20.296.935.540,00	20.296.935.540,00	(922.164.460,00)
5.1.2.02.11	Belanja Hewan/ternak	460.900.000,00	0,00	452.045.000,00	452.045.000,00	(8.855.000,00)
5.1.2.02.12	Belanja perlengkapan kantor (papan nama, petunjuk arah/jalan, papan data, dll)	210.521.321,32	0,00	177.842.945,00	177.842.945,00	(32.678.376,32)
5.1.2.03	Belanja Jasa Kantor	55.229.005.715,09	0,00	42.934.152.971,12	42.934.152.971,12	(12.294.852.743,97)
5.1.2.03.01	Belanja Telepon	1.294.072.500,00	0,00	1.096.069.643,00	1.096.069.643,00	(198.002.857,00)
5.1.2.03.02	Belanja Air	175.253.913,00	0,00	111.793.700,00	111.793.700,00	(63.460.213,00)
5.1.2.03.03	Belanja Listrik	14.293.375.396,17	0,00	14.034.926.158,00	14.034.926.158,00	(258.449.238,17)
5.1.2.03.04	Belanja Jasa Pengumuman Lelang/Pemenang Lelang	27.000.000,00	0,00	16.500.000,00	16.500.000,00	(10.500.000,00)
5.1.2.03.05	Belanja Surat Kabar/Majalah	447.271.481,00	0,00	399.595.750,00	399.595.750,00	(47.675.731,00)
5.1.2.03.06	Belanja Kawat/Faksimili/Internet	1.546.590.568,31	0,00	1.435.569.238,00	1.435.569.238,00	(111.021.330,31)
5.1.2.03.07	Belanja Paket/Pengiriman	7.724.500,00	0,00	1.754.500,00	1.754.500,00	(5.970.000,00)
5.1.2.03.08	Belanja Sertifikasi	103.790.000,00	0,00	100.082.080,00	100.082.080,00	(3.707.920,00)
5.1.2.03.09	Belanja Jasa Transaksi Keuangan	1.248.000,00	0,00	0,00	0,00	(1.248.000,00)
5.1.2.03.12	Belanja jasa publikasi/dokumentasi dan dekorasi	6.434.654.380,90	0,00	6.153.917.491,00	6.153.917.491,00	(280.736.889,90)
5.1.2.03.13	Belanja jasa service peralatan kantor dan rumah tangga	1.325.173.803,00	0,00	1.251.185.695,00	1.251.185.695,00	(73.988.108,00)
5.1.2.03.14	Belanja jasa pengujian laboratorium/kesehatan	307.395.910,00	0,00	236.179.000,00	236.179.000,00	(71.216.910,00)
5.1.2.03.15	Belanja jasa medik dan anastesi	685.205.000,00	0,00	522.742.006,00	522.742.006,00	(162.462.994,00)
5.1.2.03.16	Belanja jasa pemeriksaan alat kesehatan dan makanan	8.700.000,00	0,00	3.520.000,00	3.520.000,00	(5.180.000,00)
5.1.2.03.18	Belanja jasa service alat kedokteran dan alat kesehatan	136.700.000,00	0,00	113.795.000,00	113.795.000,00	(22.905.000,00)
5.1.2.03.20	Belanja Jasa Cleaning Service	1.061.495.000,00	0,00	1.042.314.328,00	1.042.314.328,00	(19.180.672,00)
5.1.2.03.21	Belanja jasa service perlengkapan kantor dan rumah tangga	169.052.635,71	0,00	149.114.390,00	149.114.390,00	(19.938.245,71)
5.1.2.03.23	Belanja jasa pelayanan kesehatan	26.900.439.877,00	0,00	15.994.725.692,12	15.994.725.692,12	(10.905.714.184,88)
5.1.2.03.25	Belanja jasa insentif peserta KB Medis Operasi Pria (Vasektomi)	4.500.000,00	0,00	3.500.000,00	3.500.000,00	(1.000.000,00)
5.1.2.03.26	Belanja Jasa Laundry dan sejenisnya	247.362.750,00	0,00	214.868.300,00	214.868.300,00	(32.494.450,00)
5.1.2.03.27	Uang untuk diberikan kepada pihak ketiga/masyarakat	12.000.000,00	0,00	12.000.000,00	12.000.000,00	0,00
5.1.2.03.30	Belanja Jasa pemeliharaan infrastruktur jaringan sistem informasi keuangan daerah	40.000.000,00	0,00	40.000.000,00	40.000.000,00	0,00
5.1.2.04	Belanja Premi Asuransi	48.500.000,00	0,00	48.000.000,00	48.000.000,00	(500.000,00)
5.1.2.04.01	Belanja Premi Asuransi Kesehatan	48.500.000,00	0,00	48.000.000,00	48.000.000,00	(500.000,00)

KODE REKENING	URAIAN	ANGGARAN	REALISASI			LEBIH / (KURANG)
			s/d PERIODE LALU	PERIODE INI	TOTAL	
5.1.2.04.02	Belanja Premi Asuransi Barang Milik Daerah	0,00	0,00	0,00	0,00	0,00
5.1.2.05	Belanja Perawatan Kendaraan Bermotor	6.663.283.351,15	0,00	6.075.938.983,00	6.075.938.983,00	(587.344.368,15)
5.1.2.05.01	Belanja Jasa Service	688.068.237,00	0,00	504.261.557,00	504.261.557,00	(183.806.680,00)
5.1.2.05.02	Belanja Penggantian Suku Cadang	1.482.950.254,00	0,00	1.377.462.304,00	1.377.462.304,00	(105.487.950,00)
5.1.2.05.03	Belanja Bahan Bakar Minyak/Gas dan pelumas	4.045.954.736,15	0,00	3.869.235.022,00	3.869.235.022,00	(176.719.714,15)
5.1.2.05.04	Belanja Jasa KIR	3.920.000,00	0,00	708.900,00	708.900,00	(3.211.100,00)
5.1.2.05.05	Belanja Pajak Kendaraan Bermotor	358.497.624,00	0,00	255.175.700,00	255.175.700,00	(103.321.924,00)
5.1.2.05.07	Belanja Surat Tanda Nomor Kendaraan	83.892.500,00	0,00	69.095.500,00	69.095.500,00	(14.797.000,00)
5.1.2.06	Belanja Cetak dan Penggandaan	8.810.123.345,68	0,00	8.365.176.256,00	8.365.176.256,00	(444.947.089,68)
5.1.2.06.01	Belanja Cetak	5.382.219.465,98	0,00	5.150.966.367,00	5.150.966.367,00	(231.253.098,98)
5.1.2.06.02	Belanja Penggandaan	1.552.756.110,37	0,00	1.493.110.910,00	1.493.110.910,00	(59.645.200,37)
5.1.2.06.03	Belanja Foto copy	1.594.980.885,33	0,00	1.481.790.829,00	1.481.790.829,00	(113.190.056,33)
5.1.2.06.04	Belanja penjiilidan	280.166.884,00	0,00	239.308.150,00	239.308.150,00	(40.858.734,00)
5.1.2.07	Belanja Sewa Rumah/Gedung/Gudang/Parkir	1.219.365.200,00	0,00	1.022.835.500,00	1.022.835.500,00	(196.529.700,00)
5.1.2.07.01	Belanja Sewa Rumah Jabatan/Rumah Dinas	4.600.000,00	0,00	4.600.000,00	4.600.000,00	0,00
5.1.2.07.02	Belanja Sewa Gedung/ Kantor/Tempat	474.133.200,00	0,00	407.007.500,00	407.007.500,00	(67.125.700,00)
5.1.2.07.03	Belanja Sewa Ruang Rapat/Pertemuan	405.862.000,00	0,00	326.962.000,00	326.962.000,00	(78.900.000,00)
5.1.2.07.04	Belanja Sewa Tempat Parkir/Uang Tambat/Hanggar Sarana Mobilitas	1.000.000,00	0,00	1.000.000,00	1.000.000,00	0,00
5.1.2.07.05	Belanja sewa tempat penginapan	333.770.000,00	0,00	283.266.000,00	283.266.000,00	(50.504.000,00)
5.1.2.08	Belanja Sewa Sarana Mobilitas	1.220.400.000,00	0,00	1.104.022.400,00	1.104.022.400,00	(116.377.600,00)
5.1.2.08.01	Belanja Sewa Sarana Mobilitas Darat	1.220.400.000,00	0,00	1.104.022.400,00	1.104.022.400,00	(116.377.600,00)
5.1.2.10	Belanja Sewa Perlengkapan dan Peralatan Kantor dan Rumah Tangga	2.436.217.500,00	0,00	2.111.354.500,00	2.111.354.500,00	(324.863.000,00)
5.1.2.10.01	Belanja Sewa Meja Kursi	486.626.000,00	0,00	379.372.864,00	379.372.864,00	(107.253.136,00)
5.1.2.10.02	Belanja Sewa Komputer dan Printer	69.200.000,00	0,00	68.990.000,00	68.990.000,00	(210.000,00)
5.1.2.10.03	Belanja Sewa Proyektor	95.000.000,00	0,00	94.900.000,00	94.900.000,00	(100.000,00)
5.1.2.10.04	Belanja Sewa Generator	480.125.000,00	0,00	478.945.000,00	478.945.000,00	(1.180.000,00)
5.1.2.10.05	Belanja Sewa Tenda	637.464.000,00	0,00	523.624.818,00	523.624.818,00	(113.839.182,00)
5.1.2.10.06	Belanja Sewa Pakaian Adat/Tradisional	51.960.000,00	0,00	38.260.000,00	38.260.000,00	(13.700.000,00)
5.1.2.10.09	Belanja sewa perlengkapan dan peralatan kesenian	534.650.000,00	0,00	464.771.818,00	464.771.818,00	(69.878.182,00)
5.1.2.10.10	Belanja Alat Uji Coba	12.400.000,00	0,00	12.400.000,00	12.400.000,00	0,00
5.1.2.10.11	Belanja sewa alat prasmanan, perlengkapan kantor dan rumah tangga lainnya	68.792.500,00	0,00	50.090.000,00	50.090.000,00	(18.702.500,00)
5.1.2.11	Belanja Makanan dan Minuman	26.991.191.599,00	0,00	24.288.221.833,00	24.288.221.833,00	(2.702.969.766,00)
5.1.2.11.01	Belanja Makanan dan Minuman Harian Pegawai	7.315.241.300,00	0,00	6.937.120.400,00	6.937.120.400,00	(378.120.900,00)
5.1.2.11.02	Belanja Makanan dan Minuman Rapat	11.995.026.159,00	0,00	10.394.460.954,00	10.394.460.954,00	(1.600.565.205,00)
5.1.2.11.03	Belanja Makanan dan Minuman Tamu	2.663.934.500,00	0,00	2.601.484.304,00	2.601.484.304,00	(62.450.196,00)

KODE REKENING	URAIAN	ANGGARAN	REALISASI			LEBIH / (KURANG)
			s/d PERIODE LALU	PERIODE INI	TOTAL	
5.1.2.11.04	Belanja Makanan dan Minuman Pelatihan	1.722.355.000,00	0,00	1.647.625.500,00	1.647.625.500,00	(74.729.500,00)
5.1.2.11.05	Belanja makanan dan minuman kesehatan (a.l. makanan dan minuman anak sekolah, Posyandu,dll)	1.634.521.000,00	0,00	1.455.566.200,00	1.455.566.200,00	(178.954.800,00)
5.1.2.11.06	Belanja makanan dan minuman kegiatan/lembur	1.660.113.640,00	0,00	1.251.964.475,00	1.251.964.475,00	(408.149.165,00)
5.1.2.12	Belanja Pakaian Dinas dan Atributnya	572.545.500,00	0,00	555.933.200,00	555.933.200,00	(16.612.300,00)
5.1.2.12.02	Belanja Pakaian Sipil Harian (PSH)	31.500.000,00	0,00	31.452.500,00	31.452.500,00	(47.500,00)
5.1.2.12.03	Belanja Pakaian Sipil Lengkap (PSL)	99.000.000,00	0,00	98.694.000,00	98.694.000,00	(306.000,00)
5.1.2.12.04	Belanja Pakaian Dinas Harian (PDH)	384.922.500,00	0,00	372.318.700,00	372.318.700,00	(12.603.800,00)
5.1.2.12.05	Belanja Pakaian Dinas Upacara (PDU)	20.000.000,00	0,00	17.200.000,00	17.200.000,00	(2.800.000,00)
5.1.2.12.06	Belanja sepatu	37.123.000,00	0,00	36.268.000,00	36.268.000,00	(855.000,00)
5.1.2.13	Belanja Pakaian Kerja	350.895.000,00	0,00	343.012.636,00	343.012.636,00	(7.882.364,00)
5.1.2.13.01	Belanja Pakaian Kerja Lapangan	350.895.000,00	0,00	343.012.636,00	343.012.636,00	(7.882.364,00)
5.1.2.14	Belanja Pakaian Khusus dan Hari-hari Tertentu	2.955.047.211,00	0,00	2.849.486.670,00	2.849.486.670,00	(105.560.541,00)
5.1.2.14.01	Belanja Pakaian KORPRI	6.990.000,00	0,00	6.990.000,00	6.990.000,00	0,00
5.1.2.14.02	Belanja Pakaian adat daerah	231.615.000,00	0,00	228.856.525,00	228.856.525,00	(2.758.475,00)
5.1.2.14.03	Belanja Pakaian Batik Tradisional	944.301.900,00	0,00	919.859.510,00	919.859.510,00	(24.442.390,00)
5.1.2.14.04	Belanja Pakaian Olahraga	552.231.000,00	0,00	523.937.500,00	523.937.500,00	(28.293.500,00)
5.1.2.14.05	Belanja pakaian khusus (Pramuka, baju muslim, praktek, dll)	1.219.909.311,00	0,00	1.169.843.135,00	1.169.843.135,00	(50.066.176,00)
5.1.2.15	Belanja Perjalanan Dinas	59.717.653.226,35	0,00	56.147.425.768,00	56.147.425.768,00	(3.570.227.458,35)
5.1.2.15.01	Belanja Perjalanan Dinas Dalam Daerah	3.618.729.701,00	0,00	3.289.233.000,00	3.289.233.000,00	(329.496.701,00)
5.1.2.15.02	Belanja Perjalanan Dinas Luar Daerah	36.411.216.978,35	0,00	35.612.570.088,00	35.612.570.088,00	(798.646.890,35)
5.1.2.15.03	Belanja Perjalanan Dinas Luar Negeri	510.000.000,00	0,00	489.983.680,00	489.983.680,00	(20.016.320,00)
5.1.2.15.04	Belanja Transport Lokal PNS	9.433.711.297,00	0,00	7.589.741.000,00	7.589.741.000,00	(1.843.970.297,00)
5.1.2.15.05	Belanja Transport Lokal Non PNS	9.743.995.250,00	0,00	9.165.898.000,00	9.165.898.000,00	(578.097.250,00)
5.1.2.18	Belanja Pemeliharaan	7.475.214.101,48	0,00	7.286.096.332,50	7.286.096.332,50	(189.117.768,98)
5.1.2.18.02	Belanja Pemeliharaan Peralatan dan Mesin	1.733.926.090,00	0,00	1.614.529.299,00	1.614.529.299,00	(119.396.791,00)
5.1.2.18.03	Belanja Pemeliharaan Gedung dan Bangunan	4.804.345.511,48	0,00	4.751.181.051,50	4.751.181.051,50	(53.164.459,98)
5.1.2.18.04	Belanja Pemeliharaan Jalan, Irigasi, dan Jaringan	800.000.000,00	0,00	798.224.000,00	798.224.000,00	(1.776.000,00)
5.1.2.18.05	Belanja Pemeliharaan Aset Tetap Lainnya	136.942.500,00	0,00	122.161.982,00	122.161.982,00	(14.780.518,00)
5.1.2.19	Belanja Jasa Konsultansi	5.738.570.000,00	0,00	5.583.228.957,00	5.583.228.957,00	(155.341.043,00)
5.1.2.19.01	Belanja Jasa Konsultansi Penelitian	1.200.750.000,00	0,00	1.183.732.500,00	1.183.732.500,00	(17.017.500,00)
5.1.2.19.02	Belanja Jasa Konsultansi Perencanaan	3.447.150.000,00	0,00	3.380.702.000,00	3.380.702.000,00	(66.448.000,00)
5.1.2.19.03	Belanja Jasa Konsultansi Pengawasan	56.107.000,00	0,00	54.126.000,00	54.126.000,00	(1.981.000,00)
5.1.2.19.04	Belanja Jasa Konsultansi Pendampingan	841.738.000,00	0,00	840.538.000,00	840.538.000,00	(1.200.000,00)
5.1.2.19.05	Belanja Jasa Konsultansi Pengujian/Pemeriksaan	192.825.000,00	0,00	124.130.457,00	124.130.457,00	(68.694.543,00)
5.1.2.22	Belanja Beasiswa Pendidikan PNS	22.700.000,00	0,00	22.560.000,00	22.560.000,00	(140.000,00)
5.1.2.22.03	Belanja Beasiswa Tugas Belajar S2	22.700.000,00	0,00	22.560.000,00	22.560.000,00	(140.000,00)

KODE REKENING	URAIAN	ANGGARAN	REALISASI			LEBIH / (KURANG)
			s/d PERIODE LALU	PERIODE INI	TOTAL	
5.1.2.23	Belanja Kursus, Pelatihan, Sosialisasi dan Bimbingan Teknis PNS	5.589.134.000,00	0,00	4.955.633.591,00	4.955.633.591,00	(633.500.409,00)
5.1.2.23.01	Belanja Kontribusi Kursus Singkat/Pelatihan/Diklat	2.466.286.000,00	0,00	2.281.579.591,00	2.281.579.591,00	(184.706.409,00)
5.1.2.23.03	Belanja Kontribusi Bimbingan Teknis	2.295.625.000,00	0,00	1.898.730.000,00	1.898.730.000,00	(396.895.000,00)
5.1.2.23.04	Belanja Kontribusi Seminar/Semiloka/Lokakarya	496.573.000,00	0,00	449.813.000,00	449.813.000,00	(46.760.000,00)
5.1.2.23.09	Belanja kontribusi outbond / capacity building / gathering	330.650.000,00	0,00	325.511.000,00	325.511.000,00	(5.139.000,00)
5.1.2.24	Belanja Honorarium Non Pegawai (masyarakat, dll.)	1.997.100.000,00	0,00	1.977.480.000,00	1.977.480.000,00	(19.620.000,00)
5.1.2.24.01	Belanja Honorarium Tenaga Ahli/Narasumber/Instruktur	1.984.000.000,00	0,00	1.968.480.000,00	1.968.480.000,00	(15.520.000,00)
5.1.2.24.02	Belanja Moderator	5.700.000,00	0,00	5.000.000,00	5.000.000,00	(700.000,00)
5.1.2.24.03	Belanja MC/Pembawa Acara	5.000.000,00	0,00	2.400.000,00	2.400.000,00	(2.600.000,00)
5.1.2.24.04	Belanja Rohaniawan	2.400.000,00	0,00	1.600.000,00	1.600.000,00	(800.000,00)
5.1.2.25	Honorarium PNS	42.522.699.875,34	0,00	41.326.764.648,34	41.326.764.648,34	(1.195.935.227,00)
5.1.2.25.01	Belanja Honorarium Panitia Pelaksana Kegiatan	29.133.002.486,34	0,00	28.498.981.844,34	28.498.981.844,34	(634.020.642,00)
5.1.2.25.02	Belanja Honorarium Tim Pengadaan Barang dan Jasa (POKJA ULP)	311.440.000,00	0,00	299.590.000,00	299.590.000,00	(11.850.000,00)
5.1.2.25.03	Belanja Honorarium Tenaga Ahli/Instruktur/Narasumber	2.672.650.000,00	0,00	2.268.250.000,00	2.268.250.000,00	(404.400.000,00)
5.1.2.25.04	Belanja Honorarium Pengelola Kegiatan	7.821.042.389,00	0,00	7.720.327.804,00	7.720.327.804,00	(100.714.585,00)
5.1.2.25.05	Honorarium Sekretariat Kegiatan	2.584.565.000,00	0,00	2.539.615.000,00	2.539.615.000,00	(44.950.000,00)
5.1.2.26	Honorarium Non PNS	8.893.915.795,66	0,00	8.803.963.054,66	8.803.963.054,66	(89.952.741,00)
5.1.2.26.01	Honorarium Tenaga Ahli/Instruktur/Narasumber	1.817.502.000,00	0,00	1.772.127.000,00	1.772.127.000,00	(45.375.000,00)
5.1.2.26.03	Honorarium Pelaksana Teknis Kegiatan	7.075.013.795,66	0,00	7.030.436.054,66	7.030.436.054,66	(44.577.741,00)
5.1.2.26.04	Honorarium Pelaksanaan Kegiatan Swakelola Non Swadana	1.400.000,00	0,00	1.400.000,00	1.400.000,00	0,00
5.1.2.27	Uang untuk Diberikan kepada Pihak Ketiga/Masyarakat	22.125.000,00	0,00	19.500.000,00	19.500.000,00	(2.625.000,00)
5.1.2.27.02	Belanja Uang untuk Diberikan kepada Masyarakat	22.125.000,00	0,00	19.500.000,00	19.500.000,00	(2.625.000,00)
5.1.2.29	Belanja Barang Dana BOS	61.524.467.962,00	0,00	60.271.110.014,24	60.271.110.014,24	(1.253.357.947,76)
5.1.2.29.01	Belanja Barang Dana BOS	61.524.467.962,00	0,00	60.271.110.014,24	60.271.110.014,24	(1.253.357.947,76)
5.1.2.31	Belanja Perlengkapan dan Peralatan Rumah Tangga	826.147.104,04	0,00	762.757.322,50	762.757.322,50	(63.389.781,54)
5.1.2.31.01	Belanja Perlengkapan dan Peralatan Rumah Tangga (peralatan dapur, dll)	826.147.104,04	0,00	762.757.322,50	762.757.322,50	(63.389.781,54)
5.1.2.32	Belanja Jasa Pihak Ketiga	32.909.036.643,00	0,00	30.553.401.472,00	30.553.401.472,00	(2.355.635.171,00)
5.1.2.32.01	Belanja Non Personil/Jasa Konsultasi	1.474.050.000,00	0,00	1.182.995.000,00	1.182.995.000,00	(291.055.000,00)
5.1.2.32.02	Belanja Penggantian Jasa Pelayanan Publik	44.675.000,00	0,00	15.910.000,00	15.910.000,00	(28.765.000,00)
5.1.2.32.03	Belanja Transportasi dan Akomodasi	7.569.261.000,00	0,00	6.783.947.991,00	6.783.947.991,00	(785.313.009,00)
5.1.2.32.06	Belanja Jasa Lainnya (penjaga portal, cleaning service, penjaga malam, satpam, sopir, dll)	16.341.075.442,00	0,00	15.420.339.454,00	15.420.339.454,00	(920.735.988,00)
5.1.2.32.07	Belanja Penyelenggaraan Pagelaran Budaya Daerah/Seni Tradisional/Hiburan	1.553.524.101,00	0,00	1.495.255.500,00	1.495.255.500,00	(58.268.601,00)
5.1.2.32.08	Belanja Jasa Konsultasi/Pendampingan Pengembangan Aparatur	281.500.000,00	0,00	261.400.000,00	261.400.000,00	(20.100.000,00)

KODE REKENING	URAIAN	ANGGARAN	REALISASI			LEBIH / (KURANG)
			s/d PERIODE LALU	PERIODE INI	TOTAL	
5 . 1 . 2 . 32 . 09	Upah Tenaga Kerja Konstruksi	4.829.942.100,00	0,00	4.731.688.000,00	4.731.688.000,00	(98.254.100,00)
5 . 1 . 2 . 32 . 10	Belanja jasa pemusnahan obat kadaluwarsa dan sejenisnya	388.904.000,00	0,00	240.390.527,00	240.390.527,00	(148.513.473,00)
5 . 1 . 2 . 32 . 13	Belanja pelaksanaan magang/praktek/orientasi lapangan bagi pelajar/mahasiswa/pegawai	426.105.000,00	0,00	421.475.000,00	421.475.000,00	(4.630.000,00)
5 . 1 . 2 . 33	Belanja Sewa Peralatan Kerja Lapangan	2.500.000,00	0,00	2.500.000,00	2.500.000,00	0,00
5 . 1 . 2 . 33 . 03	Belanja sewa alat kerja konstruksi	2.500.000,00	0,00	2.500.000,00	2.500.000,00	0,00
5 . 1 . 2 . 34	Belanja Pemberian Hadiah dan Penghargaan	1.611.729.160,00	0,00	1.540.816.000,00	1.540.816.000,00	(70.913.160,00)
5 . 1 . 2 . 34 . 03	Belanja pengadaan hadiah/trophy/piagam/sertifikat, cinderamata, dan sejenisnya	1.611.729.160,00	0,00	1.540.816.000,00	1.540.816.000,00	(70.913.160,00)
5 . 1 . 2 . 35	Belanja barang dan jasa BLUD	68.075.998.000,00	0,00	66.771.382.321,00	66.771.382.321,00	(1.304.615.679,00)
5 . 1 . 2 . 35 . 01	Belanja Barang dan Jasa BLUD	68.075.998.000,00	0,00	66.771.382.321,00	66.771.382.321,00	(1.304.615.679,00)
5 . 1 . 2 . 37	Belanja Operasional Pelayanan Kesehatan	2.819.707.000,00	0,00	2.780.487.300,00	2.780.487.300,00	(39.219.700,00)
5 . 1 . 2 . 37 . 01	Belanja Operasional Pelayanan Kesehatan	20.000.000,00	0,00	20.000.000,00	20.000.000,00	0,00
5 . 1 . 2 . 37 . 02	Belanja Operasional Jaminan Pelayanan Persalinan	2.799.707.000,00	0,00	2.760.487.300,00	2.760.487.300,00	(39.219.700,00)
5 . 1 . 2 . 38	Belanja barang untuk Diserahkan kepada Pihak Ketiga/Masyarakat Selain Hibah dan Bantuan Sosial	45.000.000,00	0,00	42.930.000,00	42.930.000,00	(2.070.000,00)
5 . 1 . 2 . 38 . 01	Belanja barang untuk Diserahkan kepada Pihak Ketiga/Masyarakat Selain Hibah dan Bantuan Sosial	45.000.000,00	0,00	42.930.000,00	42.930.000,00	(2.070.000,00)
5 . 1 . 2 . 39	Belanja Pegawai BLUD	43.543.437.113,14	0,00	43.184.711.763,00	43.184.711.763,00	(358.725.350,14)
5 . 1 . 2 . 39 . 01	Belanja Pegawai BLUD	43.543.437.113,14	0,00	43.184.711.763,00	43.184.711.763,00	(358.725.350,14)
5 . 1 . 5	Belanja Hibah	52.695.650.034,00	0,00	41.628.109.347,00	41.628.109.347,00	(11.067.540.687,00)
5 . 1 . 5 . 01	Belanja Hibah kepada Pemerintah	3.000.000.000,00	0,00	3.000.000.000,00	3.000.000.000,00	0,00
5 . 1 . 5 . 01 . 01	Belanja Hibah kepada Pemerintah	3.000.000.000,00	0,00	3.000.000.000,00	3.000.000.000,00	0,00
5 . 1 . 5 . 02	Belanja Hibah kepada Pemerintah Daerah lainnya	35.000.000,00	0,00	0,00	0,00	(35.000.000,00)
5 . 1 . 5 . 02 . 02	Belanja Hibah kepada Pemerintah Kabupaten	35.000.000,00	0,00	0,00	0,00	(35.000.000,00)
5 . 1 . 5 . 04	Belanja Hibah kepada Kelompok Masyarakat	18.271.357.534,00	0,00	16.622.529.347,00	16.622.529.347,00	(1.648.828.187,00)
5 . 1 . 5 . 04 . 01	Belanja Hibah kepada Kelompok Masyarakat	18.271.357.534,00	0,00	16.622.529.347,00	16.622.529.347,00	(1.648.828.187,00)
5 . 1 . 5 . 05	Belanja Hibah kepada Organisasi Kemasyarakatan	22.842.292.500,00	0,00	22.005.580.000,00	22.005.580.000,00	(836.712.500,00)
5 . 1 . 5 . 05 . 01	Belanja Hibah kepada Organisasi Kemasyarakatan	22.842.292.500,00	0,00	22.005.580.000,00	22.005.580.000,00	(836.712.500,00)
5 . 1 . 5 . 06	Belanja Hibah Dana BOS untuk Satuan Pendidikan Dasar	8.547.000.000,00	0,00	0,00	0,00	(8.547.000.000,00)
5 . 1 . 5 . 06 . 01	Belanja Hibah Dana BOS ke Satuan Pendidikan Dasar di Kabupaten/Kota....	8.547.000.000,00	0,00	0,00	0,00	(8.547.000.000,00)
5 . 1 . 6	Belanja Bantuan Sosial	17.130.280.000,00	0,00	17.069.762.000,00	17.069.762.000,00	(60.518.000,00)
5 . 1 . 6 . 01	Belanja Bantuan Sosial kepada Organisasi Sosial Kemasyarakatan	10.597.514.000,00	0,00	10.557.514.000,00	10.557.514.000,00	(40.000.000,00)
5 . 1 . 6 . 01 . 01	Belanja Bantuan Sosial kepada Organisasi Sosial Kemasyarakatan	3.052.814.000,00	0,00	3.052.814.000,00	3.052.814.000,00	0,00

KODE REKENING	URAIAN	ANGGARAN	REALISASI			LEBIH / (KURANG)
			s/d PERIODE LALU	PERIODE INI	TOTAL	
5.1.6.01.02	Belanja Bantuan Sosial Pendidikan	7.544.700.000,00	0,00	7.504.700.000,00	7.504.700.000,00	(40.000.000,00)
5.1.6.03	Belanja Bantuan Sosial kepada Anggota Masyarakat	1.169.534.000,00	0,00	1.149.016.000,00	1.149.016.000,00	(20.518.000,00)
5.1.6.03.01	Belanja Bantuan Sosial kepada Anggota Masyarakat	1.169.534.000,00	0,00	1.149.016.000,00	1.149.016.000,00	(20.518.000,00)
5.1.6.04	Belanja Bantuan Sosial Kepada BPJS	5.363.232.000,00	0,00	5.363.232.000,00	5.363.232.000,00	0,00
5.1.6.04.01	Belanja Bantuan Sosial Kepada BPJS	5.363.232.000,00	0,00	5.363.232.000,00	5.363.232.000,00	0,00
5.2	BELANJA MODAL	423.233.871.190,64	0,00	403.302.695.098,47	403.302.695.098,47	(19.931.176.092,17)
5.2.1	Belanja Modal Tanah	321.000.000,00	0,00	273.674.000,00	273.674.000,00	(47.326.000,00)
5.2.1.06	Belanja Modal Tanah - Pengadaan Kolam Ikan	321.000.000,00	0,00	273.674.000,00	273.674.000,00	(47.326.000,00)
5.2.1.06.02	Belanja Modal Tanah - Pengadaan Kolam Ikan Air Tawar	321.000.000,00	0,00	273.674.000,00	273.674.000,00	(47.326.000,00)
5.2.2	Belanja Modal Peralatan dan Mesin	68.369.846.737,51	0,00	62.126.363.934,00	62.126.363.934,00	(6.243.482.803,51)
5.2.2.01	Belanja Modal Peralatan dan Mesin - Pengadaan Alat-Alat Besar Darat	0,00	0,00	0,00	0,00	0,00
5.2.2.01.10	Belanja Modal Peralatan dan Mesin - Pengadaan Alat Pengangkat	0,00	0,00	0,00	0,00	0,00
5.2.2.03	Belanja Modal Peralatan dan Mesin - Pengadaan Alat-alat Bantu	65.920.000,00	0,00	65.755.000,00	65.755.000,00	(165.000,00)
5.2.2.03.04	Belanja Modal Peralatan dan Mesin - Pengadaan Electric Generating Set	10.000.000,00	0,00	10.000.000,00	10.000.000,00	0,00
5.2.2.03.05	Belanja Modal Peralatan dan Mesin - Pengadaan Pompa	21.000.000,00	0,00	20.925.000,00	20.925.000,00	(75.000,00)
5.2.2.03.06	Belanja Modal Peralatan dan Mesin - Pengadaan Mesin Bor	34.920.000,00	0,00	34.830.000,00	34.830.000,00	(90.000,00)
5.2.2.03.08	Belanja Modal Peralatan dan Mesin - Pengadaan Alat Pengolahan Air Kotor	0,00	0,00	0,00	0,00	0,00
5.2.2.04	Belanja Modal Peralatan dan Mesin - Pengadaan Alat Angkutan Darat Bermotor	21.864.203.800,00	0,00	20.920.295.590,00	20.920.295.590,00	(943.908.210,00)
5.2.2.04.01	Belanja Modal Peralatan dan Mesin - Pengadaan Kendaraan Dinas Bermotor Perorangan	5.471.500.000,00	0,00	5.414.062.000,00	5.414.062.000,00	(57.438.000,00)
5.2.2.04.02	Belanja Modal Peralatan dan Mesin - Pengadaan Kendaraan Bermotor Penumpang	366.850.000,00	0,00	0,00	0,00	(366.850.000,00)
5.2.2.04.03	Belanja Modal Peralatan dan Mesin - Pengadaan Kendaraan Bermotor Angkutan Barang	450.273.000,00	0,00	449.942.900,00	449.942.900,00	(330.100,00)
5.2.2.04.04	Belanja Modal Peralatan dan Mesin - Pengadaan Kendaraan Bermotor Khusus	15.189.070.800,00	0,00	14.702.597.190,00	14.702.597.190,00	(486.473.610,00)
5.2.2.04.05	Belanja Modal Peralatan dan Mesin - Pengadaan Kendaraan Bermotor Beroda Dua	386.510.000,00	0,00	353.693.500,00	353.693.500,00	(32.816.500,00)
5.2.2.05	Belanja Modal Peralatan dan Mesin - Pengadaan Alat Angkutan Darat Tak Bermotor	109.500.000,00	0,00	108.334.000,00	108.334.000,00	(1.166.000,00)
5.2.2.05.01	Belanja Modal Peralatan dan Mesin - Pengadaan Kendaraan Bermotor Angkutan Barang	109.500.000,00	0,00	108.334.000,00	108.334.000,00	(1.166.000,00)
5.2.2.08	Belanja Modal Peralatan dan Mesin - Pengadaan Alat Angkut Bermotor Udara	23.200.000,00	0,00	22.900.000,00	22.900.000,00	(300.000,00)
5.2.2.08.01	Belanja Modal Peralatan dan Mesin - Pengadaan Kapal Terbang	23.200.000,00	0,00	22.900.000,00	22.900.000,00	(300.000,00)

KODE REKENING	URAIAN	ANGGARAN	REALISASI			LEBIH / (KURANG)
			s/d PERIODE LALU	PERIODE INI	TOTAL	
5 . 2 . 2 . 09	Belanja Modal Peralatan dan Mesin - Pengadaan Alat Bengkel Bermesin	1.100.000,00	0,00	1.100.000,00	1.100.000,00	0,00
5 . 2 . 2 . 09 . 07	Belanja Modal Peralatan dan Mesin - Pengadaan Perkakas Bengkel Khusus	1.100.000,00	0,00	1.100.000,00	1.100.000,00	0,00
5 . 2 . 2 . 10	Belanja Modal Peralatan dan Mesin - Pengadaan Alat Bengkel Tak Bermesin	42.500.000,00	0,00	42.287.000,00	42.287.000,00	(213.000,00)
5 . 2 . 2 . 10 . 06	Belanja Modal Peralatan dan Mesin - Pengadaan Perkakas Khusus (Special Tool)	17.500.000,00	0,00	17.480.000,00	17.480.000,00	(20.000,00)
5 . 2 . 2 . 10 . 07	Belanja Modal Peralatan dan Mesin - Pengadaan Perkakas Bengkel Kerja	25.000.000,00	0,00	24.807.000,00	24.807.000,00	(193.000,00)
5 . 2 . 2 . 11	Belanja Modal Peralatan dan Mesin - Pengadaan Alat Ukur	99.938.000,00	0,00	98.254.500,00	98.254.500,00	(1.683.500,00)
5 . 2 . 2 . 11 . 01	Belanja Modal Peralatan dan Mesin - Pengadaan Alat Ukur Universal	31.888.000,00	0,00	31.145.000,00	31.145.000,00	(743.000,00)
5 . 2 . 2 . 11 . 07	Belanja Modal Peralatan dan Mesin - Pengadaan Universal Tester	3.000.000,00	0,00	3.000.000,00	3.000.000,00	0,00
5 . 2 . 2 . 11 . 08	Belanja Modal Peralatan dan Mesin - Pengadaan Alat Ukur/Pembanding	48.000.000,00	0,00	47.370.000,00	47.370.000,00	(630.000,00)
5 . 2 . 2 . 11 . 09	Belanja Modal Peralatan dan Mesin - Pengadaan Alat Ukur Lainnya	15.600.000,00	0,00	15.289.500,00	15.289.500,00	(310.500,00)
5 . 2 . 2 . 11 . 10	Belanja Modal Peralatan dan Mesin - Pengadaan Alat Timbangan/Blora	1.450.000,00	0,00	1.450.000,00	1.450.000,00	0,00
5 . 2 . 2 . 12	Belanja Modal Peralatan dan Mesin - Pengadaan Alat Pengolahan	2.231.103.030,00	0,00	1.445.022.149,00	1.445.022.149,00	(786.080.881,00)
5 . 2 . 2 . 12 . 01	Belanja Modal Peralatan dan Mesin - Pengadaan Alat Pengolahan Tanah dan Tanaman	436.750.000,00	0,00	399.977.000,00	399.977.000,00	(36.773.000,00)
5 . 2 . 2 . 12 . 02	Belanja Modal Peralatan dan Mesin - Pengadaan Alat Panen/Pengolahan	33.750.000,00	0,00	33.000.000,00	33.000.000,00	(750.000,00)
5 . 2 . 2 . 12 . 06	Belanja Modal Peralatan dan Mesin - Pengadaan Alat Processing	1.644.353.030,00	0,00	908.260.149,00	908.260.149,00	(736.092.881,00)
5 . 2 . 2 . 12 . 07	Belanja Modal Peralatan dan Mesin - Pengadaan Alat Pasca Panen	116.250.000,00	0,00	103.785.000,00	103.785.000,00	(12.465.000,00)
5 . 2 . 2 . 13	Belanja Modal Peralatan dan Mesin - Pengadaan Alat Pemeliharaan Tanaman/Alat Penyimpan	286.625.000,00	0,00	279.862.500,00	279.862.500,00	(6.762.500,00)
5 . 2 . 2 . 13 . 01	Belanja Modal Peralatan dan Mesin - Pengadaan Alat Pemeliharaan Tanaman	88.000.000,00	0,00	86.092.500,00	86.092.500,00	(1.907.500,00)
5 . 2 . 2 . 13 . 03	Belanja Modal Peralatan dan Mesin - Pengadaan Alat Penyimpanan	189.625.000,00	0,00	185.520.000,00	185.520.000,00	(4.105.000,00)
5 . 2 . 2 . 13 . 04	Belanja Modal Peralatan dan Mesin - Pengadaan Alat Laboratorium	9.000.000,00	0,00	8.250.000,00	8.250.000,00	(750.000,00)
5 . 2 . 2 . 14	Belanja Modal Peralatan dan Mesin - Pengadaan Alat Kantor	1.222.997.933,00	0,00	1.175.679.757,00	1.175.679.757,00	(47.318.176,00)
5 . 2 . 2 . 14 . 01	Belanja Modal Peralatan dan Mesin - Pengadaan Mesin Ketik	10.000.000,00	0,00	9.284.090,00	9.284.090,00	(715.910,00)
5 . 2 . 2 . 14 . 02	Belanja Modal Peralatan dan Mesin - Pengadaan Mesin Hitung/Jumlah	600.000,00	0,00	600.000,00	600.000,00	0,00
5 . 2 . 2 . 14 . 03	Belanja Modal Peralatan dan Mesin - Pengadaan Alat Reproduksi (Pengganda)	166.300.000,00	0,00	158.475.000,00	158.475.000,00	(7.825.000,00)

KODE REKENING	URAIAN	ANGGARAN	REALISASI			LEBIH / (KURANG)
			s/d PERIODE LALU	PERIODE INI	TOTAL	
5 . 2 . 2 . 14 . 04	Belanja Modal Peralatan dan Mesin - Pengadaan Alat Penyimpanan Perlengkapan Kantor	292.718.800,00	0,00	280.812.000,00	280.812.000,00	(11.906.800,00)
5 . 2 . 2 . 14 . 05	Belanja Modal Peralatan dan Mesin - Pengadaan Alat Kantor Lainnya	753.379.133,00	0,00	726.508.667,00	726.508.667,00	(26.870.466,00)
5 . 2 . 2 . 15	Belanja Modal Peralatan dan Mesin - Pengadaan Alat Rumah Tangga	3.653.839.856,93	0,00	3.267.503.885,00	3.267.503.885,00	(386.335.971,93)
5 . 2 . 2 . 15 . 01	Belanja Modal Peralatan dan Mesin - Pengadaan Meubelair	1.794.725.356,93	0,00	1.570.097.153,00	1.570.097.153,00	(224.628.203,93)
5 . 2 . 2 . 15 . 03	Belanja Modal Peralatan dan Mesin - Pengadaan Alat Pembersih	64.200.000,00	0,00	55.150.000,00	55.150.000,00	(9.050.000,00)
5 . 2 . 2 . 15 . 04	Belanja Modal Peralatan dan Mesin - Pengadaan Alat Pendingin	699.018.000,00	0,00	633.127.817,00	633.127.817,00	(65.890.183,00)
5 . 2 . 2 . 15 . 05	Belanja Modal Peralatan dan Mesin - Pengadaan Alat Dapur	69.000.000,00	0,00	68.360.000,00	68.360.000,00	(640.000,00)
5 . 2 . 2 . 15 . 06	Belanja Modal Peralatan dan Mesin - Pengadaan Alat Rumah Tangga Lainnya (Home Use)	1.002.133.000,00	0,00	918.722.506,00	918.722.506,00	(83.410.494,00)
5 . 2 . 2 . 15 . 07	Belanja Modal Peralatan dan Mesin - Pengadaan Alat Pemadam Kebakaran	24.763.500,00	0,00	22.046.409,00	22.046.409,00	(2.717.091,00)
5 . 2 . 2 . 16	Belanja Modal Peralatan dan Mesin - Pengadaan Komputer	7.043.684.837,00	0,00	5.959.142.798,00	5.959.142.798,00	(1.084.542.039,00)
5 . 2 . 2 . 16 . 01	Belanja Modal Peralatan dan Mesin - Pengadaan Komputer Unit Jaringan	232.375.000,00	0,00	227.067.100,00	227.067.100,00	(5.307.900,00)
5 . 2 . 2 . 16 . 02	Belanja Modal Peralatan dan Mesin - Pengadaan Personal Komputer	3.426.152.202,00	0,00	3.141.711.495,00	3.141.711.495,00	(284.440.707,00)
5 . 2 . 2 . 16 . 03	Belanja Modal Peralatan dan Mesin - Pengadaan Peralatan Komputer Mainframe	242.000.000,00	0,00	239.973.500,00	239.973.500,00	(2.026.500,00)
5 . 2 . 2 . 16 . 04	Belanja Modal Peralatan dan Mesin - Pengadaan Peralatan Mini Komputer	171.094.000,00	0,00	166.873.000,00	166.873.000,00	(4.221.000,00)
5 . 2 . 2 . 16 . 05	Belanja Modal Peralatan dan Mesin - Pengadaan Peralatan Personal Komputer	1.547.682.135,00	0,00	1.420.346.953,00	1.420.346.953,00	(127.335.182,00)
5 . 2 . 2 . 16 . 06	Belanja Modal Peralatan dan Mesin - Pengadaan Peralatan Jaringan	1.236.881.500,00	0,00	576.740.750,00	576.740.750,00	(660.140.750,00)
5 . 2 . 2 . 16 . 07	Belanja Modal Peralatan dan Mesin - Pengadaan Aplikasi	187.500.000,00	0,00	186.430.000,00	186.430.000,00	(1.070.000,00)
5 . 2 . 2 . 17	Belanja Modal Peralatan dan Mesin - Pengadaan Meja Dan Kursi Kerja/Rapat Pejabat	409.828.000,00	0,00	403.145.900,00	403.145.900,00	(6.682.100,00)
5 . 2 . 2 . 17 . 01	Belanja Modal Peralatan dan Mesin - Pengadaan Meja Kerja Pejabat	60.992.000,00	0,00	59.362.000,00	59.362.000,00	(1.630.000,00)
5 . 2 . 2 . 17 . 02	Belanja Modal Peralatan dan Mesin - Pengadaan Meja Rapat Pejabat	10.500.000,00	0,00	10.500.000,00	10.500.000,00	0,00
5 . 2 . 2 . 17 . 03	Belanja Modal Peralatan dan Mesin - Pengadaan Kursi Kerja Pejabat	90.621.000,00	0,00	88.718.900,00	88.718.900,00	(1.902.100,00)
5 . 2 . 2 . 17 . 04	Belanja Modal Peralatan dan Mesin - Pengadaan Kursi Rapat Pejabat	19.250.000,00	0,00	19.250.000,00	19.250.000,00	0,00
5 . 2 . 2 . 17 . 06	Belanja Modal Peralatan dan Mesin - Pengadaan Kursi Tamu di Ruangannya Pejabat	81.500.000,00	0,00	80.850.000,00	80.850.000,00	(650.000,00)
5 . 2 . 2 . 17 . 07	Belanja Modal Peralatan dan Mesin - Pengadaan Lemari dan Arsip Pejabat	146.965.000,00	0,00	144.465.000,00	144.465.000,00	(2.500.000,00)
5 . 2 . 2 . 18	Belanja Modal Peralatan dan Mesin - Pengadaan Alat Studio	695.670.000,00	0,00	660.261.471,00	660.261.471,00	(35.408.529,00)

KODE REKENING	URAIAN	ANGGARAN	REALISASI			LEBIH / (KURANG)
			s/d PERIODE LALU	PERIODE INI	TOTAL	
5 . 2 . 2 . 18 . 01	Belanja Modal Peralatan dan Mesin - Pengadaan Peralatan Studio Visual	556.020.000,00	0,00	525.765.571,00	525.765.571,00	(30.254.429,00)
5 . 2 . 2 . 18 . 02	Belanja Modal Peralatan dan Mesin - Pengadaan Peralatan Studio Video dan Film	28.350.000,00	0,00	25.750.000,00	25.750.000,00	(2.600.000,00)
5 . 2 . 2 . 18 . 03	Belanja Modal Peralatan dan Mesin - Pengadaan Peralatan Studio Video dan Film A	32.600.000,00	0,00	32.174.000,00	32.174.000,00	(426.000,00)
5 . 2 . 2 . 18 . 04	Belanja Modal Peralatan dan Mesin - Pengadaan Peralatan Cetak	63.700.000,00	0,00	61.571.900,00	61.571.900,00	(2.128.100,00)
5 . 2 . 2 . 18 . 06	Belanja Modal Peralatan dan Mesin - Pengadaan Peralatan Pemetaan Ukur	15.000.000,00	0,00	15.000.000,00	15.000.000,00	0,00
5 . 2 . 2 . 19	Belanja Modal Peralatan dan Mesin - Pengadaan Alat Komunikasi	1.318.807.592,58	0,00	1.285.886.820,00	1.285.886.820,00	(32.920.772,58)
5 . 2 . 2 . 19 . 01	Belanja Modal Peralatan dan Mesin - Pengadaan Alat Komunikasi Telephone	1.032.552.500,00	0,00	1.009.871.320,00	1.009.871.320,00	(22.681.180,00)
5 . 2 . 2 . 19 . 03	Belanja Modal Peralatan dan Mesin - Pengadaan Alat Komunikasi Radio HF/FM	6.000.000,00	0,00	6.000.000,00	6.000.000,00	0,00
5 . 2 . 2 . 19 . 04	Belanja Modal Peralatan dan Mesin - Pengadaan Alat Komunikasi Radio VHF	18.870.092,58	0,00	18.870.000,00	18.870.000,00	(92,58)
5 . 2 . 2 . 19 . 05	Belanja Modal Peralatan dan Mesin - Pengadaan Alat Komunikasi Radio UHF	239.385.000,00	0,00	229.295.000,00	229.295.000,00	(10.090.000,00)
5 . 2 . 2 . 19 . 06	Belanja Modal Peralatan dan Mesin - Pengadaan Alat Komunikasi Sosial	22.000.000,00	0,00	21.850.500,00	21.850.500,00	(149.500,00)
5 . 2 . 2 . 19 . 07	Belanja Modal Peralatan dan Mesin - Pengadaan Alat-alat Sandi	0,00	0,00	0,00	0,00	0,00
5 . 2 . 2 . 21	Belanja Modal Peralatan dan Mesin - Pengadaan Alat Kedokteran	8.218.174.541,00	0,00	7.068.823.303,00	7.068.823.303,00	(1.149.351.238,00)
5 . 2 . 2 . 21 . 01	Belanja Modal Peralatan dan Mesin - Pengadaan Alat Kedokteran Umum	705.264.750,00	0,00	343.545.800,00	343.545.800,00	(361.718.950,00)
5 . 2 . 2 . 21 . 02	Belanja Modal Peralatan dan Mesin - Pengadaan Alat Kedokteran Gigi	22.000.000,00	0,00	21.370.000,00	21.370.000,00	(630.000,00)
5 . 2 . 2 . 21 . 04	Belanja Modal Peralatan dan Mesin - Pengadaan Alat Kedokteran Mata	210.000.000,00	0,00	205.000.000,00	205.000.000,00	(5.000.000,00)
5 . 2 . 2 . 21 . 08	Belanja Modal Peralatan dan Mesin - Pengadaan Alat-Alat Kedokteran Bedah	2.815.835.944,00	0,00	2.268.619.210,00	2.268.619.210,00	(547.216.734,00)
5 . 2 . 2 . 21 . 09	Belanja Modal Peralatan dan Mesin - Pengadaan Alat Kesehatan Kebidanan dan Penyakit Kandungan	5.200.000,00	0,00	4.665.000,00	4.665.000,00	(535.000,00)
5 . 2 . 2 . 21 . 10	Belanja Modal Peralatan dan Mesin - Pengadaan Alat Kedokteran Bagian penyakit Dalam	2.628.924.777,00	0,00	2.523.577.223,00	2.523.577.223,00	(105.347.554,00)
5 . 2 . 2 . 21 . 12	Belanja Modal Peralatan dan Mesin - Pengadaan Alat Kesehatan Anak	1.551.784.535,00	0,00	1.422.931.535,00	1.422.931.535,00	(128.853.000,00)
5 . 2 . 2 . 21 . 16	Belanja Modal Peralatan dan Mesin - Pengadaan Alat Kedokteran Jantung	38.750.000,00	0,00	38.700.000,00	38.700.000,00	(50.000,00)
5 . 2 . 2 . 21 . 20	Belanja Modal Peralatan dan Mesin - Pengadaan Alat Kedokteran Gawat Darurat	240.414.535,00	0,00	240.414.535,00	240.414.535,00	0,00
5 . 2 . 2 . 22	Belanja Modal Peralatan dan Mesin - Pengadaan Alat Kesehatan	3.585.581.323,00	0,00	3.010.757.055,00	3.010.757.055,00	(574.824.268,00)
5 . 2 . 2 . 22 . 01	Belanja Modal Peralatan dan Mesin - Pengadaan Alat Kesehatan Perawatan	3.494.122.143,00	0,00	2.923.017.055,00	2.923.017.055,00	(571.105.088,00)

KODE REKENING	URAIAN	ANGGARAN	REALISASI			LEBIH / (KURANG)
			s/d PERIODE LALU	PERIODE INI	TOTAL	
5 . 2 . 2 . 22 . 02	Belanja Modal Peralatan dan Mesin - Pengadaan Alat Kesehatan Rehabilitasi Medis	91.459.180,00	0,00	87.740.000,00	87.740.000,00	(3.719.180,00)
5 . 2 . 2 . 23	Belanja Modal Peralatan dan Mesin - Pengadaan Unit-Unit Laboratorium	536.500.000,00	0,00	455.005.450,00	455.005.450,00	(81.494.550,00)
5 . 2 . 2 . 23 . 02	Belanja Modal Peralatan dan Mesin - Pengadaan Alat Laboratorium Microbiologi	76.500.000,00	0,00	55.120.700,00	55.120.700,00	(21.379.300,00)
5 . 2 . 2 . 23 . 03	Belanja Modal Peralatan dan Mesin - Pengadaan Alat Laboratorium Hidro Kimia	19.000.000,00	0,00	18.995.350,00	18.995.350,00	(4.650,00)
5 . 2 . 2 . 23 . 06	Belanja Modal Peralatan dan Mesin - Pengadaan Alat Laboratorium Bahan Bangunan Konstruksi	97.000.000,00	0,00	95.692.000,00	95.692.000,00	(1.308.000,00)
5 . 2 . 2 . 23 . 14	Belanja Modal Peralatan dan Mesin - Pengadaan Alat Laboratorium Kedokteran	10.000.000,00	0,00	8.272.000,00	8.272.000,00	(1.728.000,00)
5 . 2 . 2 . 23 . 18	Belanja Modal Peralatan dan Mesin - Pengadaan Alat Laboratorium Patologi	150.000.000,00	0,00	113.705.000,00	113.705.000,00	(36.295.000,00)
5 . 2 . 2 . 23 . 22	Belanja Modal Peralatan dan Mesin - Pengadaan Alat Laboratorium Makanan	27.000.000,00	0,00	25.536.500,00	25.536.500,00	(1.463.500,00)
5 . 2 . 2 . 23 . 23	Belanja Modal Peralatan dan Mesin - Pengadaan Alat Laboratorium Standarisasi, Kalibrasi dan Instrumentasi	35.000.000,00	0,00	34.996.500,00	34.996.500,00	(3.500,00)
5 . 2 . 2 . 23 . 46	Belanja Modal Peralatan dan Mesin - Pengadaan Alat Laboratorium Pertanian	122.000.000,00	0,00	102.687.400,00	102.687.400,00	(19.312.600,00)
5 . 2 . 2 . 24	Belanja Modal Peralatan dan Mesin - Pengadaan Alat Peraga/Praktek Sekolah	70.000.000,00	0,00	64.489.500,00	64.489.500,00	(5.510.500,00)
5 . 2 . 2 . 24 . 13	Belanja Modal Peralatan dan Mesin - Pengadaan Bidang Pendidikan/Ketrampilan Lain-lain	70.000.000,00	0,00	64.489.500,00	64.489.500,00	(5.510.500,00)
5 . 2 . 2 . 27	Belanja Modal Peralatan dan Mesin - Pengadaan Alat Proteksi Radiasi / Proteksi Lingkungan	39.712.423,00	0,00	38.850.000,00	38.850.000,00	(862.423,00)
5 . 2 . 2 . 27 . 02	Belanja Modal Peralatan dan Mesin - Pengadaan Alat Kesehatan Kerja	32.000.000,00	0,00	31.350.000,00	31.350.000,00	(650.000,00)
5 . 2 . 2 . 27 . 03	Belanja Modal Peralatan dan Mesin - Pengadaan Proteksi Lingkungan	7.712.423,00	0,00	7.500.000,00	7.500.000,00	(212.423,00)
5 . 2 . 2 . 35	Belanja Modal Peralatan dan Mesin -Pengadaan Alat Keamanan dan Perlindungan	123.991.617,00	0,00	111.475.000,00	111.475.000,00	(12.516.617,00)
5 . 2 . 2 . 35 . 01	Belanja Modal Peralatan dan Mesin -Pengadaan Alat Bantu Kemanan	123.991.617,00	0,00	111.475.000,00	111.475.000,00	(12.516.617,00)
5 . 2 . 2 . 36	Belanja Modal Peralatan dan Mesin - Pengadaan Peralatan dan Mesin BLUD	11.752.826.040,00	0,00	10.942.757.690,00	10.942.757.690,00	(810.068.350,00)
5 . 2 . 2 . 36 . 01	Belanja Modal Peralatan dan Mesin - Pengadaan Peralatan dan Mesin BLUD	11.752.826.040,00	0,00	10.942.757.690,00	10.942.757.690,00	(810.068.350,00)
5 . 2 . 2 . 37	Belanja Modal Peralatan dan Mesin - Pengadaan Peralatan dan Mesin Dana BOS	4.974.142.744,00	0,00	4.698.774.566,00	4.698.774.566,00	(275.368.178,00)
5 . 2 . 2 . 37 . 01	Belanja Modal Peralatan dan Mesin - Pengadaan Peralatan dan Mesin Dana BOS	4.974.142.744,00	0,00	4.698.774.566,00	4.698.774.566,00	(275.368.178,00)
5 . 2 . 3	Belanja Modal Gedung dan Bangunan	71.734.679.656,00	0,00	66.161.655.762,00	66.161.655.762,00	(5.573.023.894,00)

KODE REKENING	URAIAN	ANGGARAN	REALISASI			LEBIH / (KURANG)
			s/d PERIODE LALU	PERIODE INI	TOTAL	
5.2.3.01	Belanja Modal Gedung dan Bangunan - Pengadaan Bangunan Gedung Tempat Kerja	68.301.247.556,00	0,00	63.098.626.762,00	63.098.626.762,00	(5.202.620.794,00)
5.2.3.01.01	Belanja Modal Gedung dan Bangunan - Pengadaan Bangunan Gedung Kantor	27.785.366.716,00	0,00	25.034.673.088,00	25.034.673.088,00	(2.750.693.628,00)
5.2.3.01.02	Belanja Modal Gedung dan Bangunan - Pengadaan Bangunan Gudang	93.000.000,00	0,00	92.941.410,00	92.941.410,00	(58.590,00)
5.2.3.01.04	Belanja Modal Gedung dan Bangunan - Pengadaan Bangunan Gedung Instalasi	15.000.000,00	0,00	14.450.000,00	14.450.000,00	(550.000,00)
5.2.3.01.06	Belanja Modal Gedung dan Bangunan - Pengadaan Bangunan Kesehatan	11.516.250.000,00	0,00	10.312.629.900,00	10.312.629.900,00	(1.203.620.100,00)
5.2.3.01.08	Belanja Modal Gedung dan Bangunan - Pengadaan Bangunan Gedung Tempat Ibadah	525.000.000,00	0,00	477.574.875,00	477.574.875,00	(47.425.125,00)
5.2.3.01.09	Belanja Modal Gedung dan Bangunan - Pengadaan Bangunan Gedung Tempat Pertemuan	239.350.000,00	0,00	239.069.000,00	239.069.000,00	(281.000,00)
5.2.3.01.10	Belanja Modal Gedung dan Bangunan - Pengadaan Bangunan Gedung Tempat Pendidikan	9.328.640.400,00	0,00	9.311.741.100,00	9.311.741.100,00	(16.899.300,00)
5.2.3.01.12	Belanja Modal Gedung dan Bangunan - Pengadaan Bangunan Gedung Pertokoan/Koperasi/Pasar	16.656.500.440,00	0,00	15.631.364.749,00	15.631.364.749,00	(1.025.135.691,00)
5.2.3.01.14	Belanja Modal Gedung dan Bangunan - Pengadaan Bangunan Gedung Garasi/Pool	453.700.000,00	0,00	449.405.500,00	449.405.500,00	(4.294.500,00)
5.2.3.01.19	Belanja Modal Gedung dan Bangunan - Pengadaan Bangunan Gedung Perpustakaan	330.550.000,00	0,00	300.431.490,00	300.431.490,00	(30.118.510,00)
5.2.3.01.27	Belanja Modal Gedung dan Bangunan - Pengadaan Bangunan Gedung Tempat Kerja Lainnya	557.890.000,00	0,00	544.686.625,00	544.686.625,00	(13.203.375,00)
5.2.3.01.28	Belanja Modal Gedung dan Bangunan - Pengadaan Bangunan Fasilitas Umum	800.000.000,00	0,00	689.659.025,00	689.659.025,00	(110.340.975,00)
5.2.3.05	Belanja Modal Gedung dan Bangunan - Pengadaan Bangunan Tugu Peringatan	43.500.000,00	0,00	43.500.000,00	43.500.000,00	0,00
5.2.3.05.03	Belanja Modal Gedung dan Bangunan - Pengadaan Bangunan Tugu Peringatan Lainnya	43.500.000,00	0,00	43.500.000,00	43.500.000,00	0,00
5.2.3.07	Belanja Modal Gedung dan Bangunan - Pengadaan Bangunan Monumen/Bangunan Bersejarah lainnya	134.300.000,00	0,00	133.304.000,00	133.304.000,00	(996.000,00)
5.2.3.07.01	Belanja Modal Gedung dan Bangunan - Pengadaan Bangunan Bersejarah	134.300.000,00	0,00	133.304.000,00	133.304.000,00	(996.000,00)
5.2.3.08	Belanja Modal Gedung dan Bangunan - Pengadaan Bangunan Tugu Titik Kontrol/Pasti	1.639.500.000,00	0,00	1.570.299.000,00	1.570.299.000,00	(69.201.000,00)
5.2.3.08.01	Belanja Modal Gedung dan Bangunan - Pengadaan Bangunan Tugu/Tanda Batas	1.639.500.000,00	0,00	1.570.299.000,00	1.570.299.000,00	(69.201.000,00)
5.2.3.11	Belanja Modal Gedung dan Bangunan - Pengadaan Gedung dan Bangunan BLUD	1.616.132.100,00	0,00	1.315.926.000,00	1.315.926.000,00	(300.206.100,00)
5.2.3.11.01	Belanja Modal Gedung dan Bangunan - Pengadaan Gedung dan Bangunan BLUD	1.616.132.100,00	0,00	1.315.926.000,00	1.315.926.000,00	(300.206.100,00)
5.2.4	Belanja Modal Jalan, Irigasi dan Jaringan	277.412.558.092,13	0,00	269.470.566.797,58	269.470.566.797,58	(7.941.991.294,55)
5.2.4.01	Belanja Modal Jalan, Irigasi dan Jaringan - Pengadaan Jalan	166.196.446.989,09	0,00	163.904.671.234,00	163.904.671.234,00	(2.291.775.755,09)

KODE REKENING	URAIAN	ANGGARAN	REALISASI			LEBIH / (KURANG)
			s/d PERIODE LALU	PERIODE INI	TOTAL	
5 . 2 . 4 . 01 . 03	Belanja Modal Jalan, Irigasi dan Jaringan - Pengadaan Jalan Kabupaten/Kota	36.434.361.677,78	0,00	34.742.222.440,00	34.742.222.440,00	(1.692.139.237,78)
5 . 2 . 4 . 01 . 04	Belanja Modal Jalan, Irigasi dan Jaringan - Pengadaan Jalan Desa	122.687.192.811,31	0,00	122.182.195.466,00	122.182.195.466,00	(504.997.345,31)
5 . 2 . 4 . 01 . 05	Belanja Modal Jalan, Irigasi dan Jaringan - Pengadaan Jalan Khusus	7.074.892.500,00	0,00	6.980.253.328,00	6.980.253.328,00	(94.639.172,00)
5 . 2 . 4 . 02	Belanja Modal Jalan, Irigasi dan Jaringan - Pengadaan Jembatan	9.860.451.000,00	0,00	9.645.470.000,00	9.645.470.000,00	(214.981.000,00)
5 . 2 . 4 . 02 . 03	Belanja Modal Jalan, Irigasi dan Jaringan - Pengadaan Jembatan Kabupaten/Kota	9.860.451.000,00	0,00	9.645.470.000,00	9.645.470.000,00	(214.981.000,00)
5 . 2 . 4 . 03	Belanja Modal Jalan, Irigasi dan Jaringan - Pengadaan Bangunan Air Irigasi	44.544.425.000,00	0,00	40.977.525.267,88	40.977.525.267,88	(3.566.899.732,12)
5 . 2 . 4 . 03 . 02	Belanja Modal Jalan, Irigasi dan Jaringan - Pengadaan Bangunan Pengambilan Irigasi	3.610.425.000,00	0,00	3.468.669.000,00	3.468.669.000,00	(141.756.000,00)
5 . 2 . 4 . 03 . 03	Belanja Modal Jalan, Irigasi dan Jaringan - Pengadaan Bangunan Pembawa Irigasi	40.584.000.000,00	0,00	37.173.591.053,88	37.173.591.053,88	(3.410.408.946,12)
5 . 2 . 4 . 03 . 05	Belanja Modal Jalan, Irigasi dan Jaringan - Pengadaan Bangunan Pengaman Irigasi	350.000.000,00	0,00	335.265.214,00	335.265.214,00	(14.734.786,00)
5 . 2 . 4 . 06	Belanja Modal Jalan, Irigasi dan Jaringan - Pengadaan Bangunan Pengaman Sungai dan Penanggulangan BA	2.857.999.999,98	0,00	2.780.541.374,81	2.780.541.374,81	(77.458.625,17)
5 . 2 . 4 . 06 . 04	Belanja Modal Jalan, Irigasi dan Jaringan - Pengadaan Bangunan Pembuang Pengaman Sungai	2.857.999.999,98	0,00	2.780.541.374,81	2.780.541.374,81	(77.458.625,17)
5 . 2 . 4 . 08	Belanja Modal Jalan, Irigasi dan Jaringan - Pengadaan Bangunan Air Bersih/Baku	221.000.000,00	0,00	219.627.000,00	219.627.000,00	(1.373.000,00)
5 . 2 . 4 . 08 . 02	Belanja Modal Jalan, Irigasi dan Jaringan - Pengadaan Bangunan Pengambilan Air Bersih/Baku	221.000.000,00	0,00	219.627.000,00	219.627.000,00	(1.373.000,00)
5 . 2 . 4 . 09	Belanja Modal Jalan, Irigasi dan Jaringan - Pengadaan Bangunan Air Kotor	42.088.603.703,06	0,00	41.435.841.200,00	41.435.841.200,00	(652.762.503,06)
5 . 2 . 4 . 09 . 03	Belanja Modal Jalan, Irigasi dan Jaringan - Pengadaan Bangunan Pembuangan Air Kotor	42.036.603.703,06	0,00	41.384.166.200,00	41.384.166.200,00	(652.437.503,06)
5 . 2 . 4 . 09 . 04	Belanja Modal Jalan, Irigasi dan Jaringan - Pengadaan Bangunan Pengaman Air Kotor	52.000.000,00	0,00	51.675.000,00	51.675.000,00	(325.000,00)
5 . 2 . 4 . 11	Belanja Modal Jalan, Irigasi dan Jaringan - Pengadaan Instalasi Air Minum/Air Bersih	8.078.555.400,00	0,00	7.492.616.675,00	7.492.616.675,00	(585.938.725,00)
5 . 2 . 4 . 11 . 02	Belanja Modal Jalan, Irigasi dan Jaringan - Pengadaan Air Sumber /Mata Air	25.000.000,00	0,00	25.000.000,00	25.000.000,00	0,00
5 . 2 . 4 . 11 . 03	Belanja Modal Jalan, Irigasi dan Jaringan - Pengadaan Air Tanah Dalam	18.000.000,00	0,00	17.315.000,00	17.315.000,00	(685.000,00)
5 . 2 . 4 . 11 . 05	Belanja Modal Jalan, Irigasi dan Jaringan - Pengadaan Air Bersih/Air Baku Lainnya	8.035.555.400,00	0,00	7.450.301.675,00	7.450.301.675,00	(585.253.725,00)
5 . 2 . 4 . 12	Belanja Modal Jalan, Irigasi dan Jaringan - Pengadaan Instalasi Air Kotor	1.187.400.000,00	0,00	1.131.272.300,89	1.131.272.300,89	(56.127.699,11)
5 . 2 . 4 . 12 . 01	Belanja Modal Jalan, Irigasi dan Jaringan - Pengadaan Instalasi Air Kotor	1.187.400.000,00	0,00	1.131.272.300,89	1.131.272.300,89	(56.127.699,11)

KODE REKENING	URAIAN	ANGGARAN	REALISASI			LEBIH / (KURANG)
			s/d PERIODE LALU	PERIODE INI	TOTAL	
5.2.4.13	Belanja Modal Jalan, Irigasi dan Jaringan - Pengadaan Instalasi Pengolahan Sampah	813.000.000,00	0,00	773.430.000,00	773.430.000,00	(39.570.000,00)
5.2.4.13.01	Belanja Modal Jalan, Irigasi dan Jaringan - Pengadaan Instalasi Pengolahan Sampah Organik	813.000.000,00	0,00	773.430.000,00	773.430.000,00	(39.570.000,00)
5.2.4.15	Belanja Modal Jalan, Irigasi dan Jaringan - Pengadaan Instalasi Pembangkit Listrik	5.000.000,00	0,00	5.000.000,00	5.000.000,00	0,00
5.2.4.15.02	Belanja Modal Jalan, Irigasi dan Jaringan - Pengadaan Pembangkit Listrik Tenaga Diesel	5.000.000,00	0,00	5.000.000,00	5.000.000,00	0,00
5.2.4.16	Belanja Modal Jalan, Irigasi dan Jaringan - Pengadaan Instalasi Gardu Listrik	44.876.000,00	0,00	39.035.000,00	39.035.000,00	(5.841.000,00)
5.2.4.16.02	Belanja Modal Jalan, Irigasi dan Jaringan - Pengadaan Instalasi Gardu Listrik Distribusi	44.876.000,00	0,00	39.035.000,00	39.035.000,00	(5.841.000,00)
5.2.4.19	Belanja Modal Jalan, Irigasi dan Jaringan - Pengadaan Instalasi Pengaman	8.200.000,00	0,00	7.500.000,00	7.500.000,00	(700.000,00)
5.2.4.19.01	Belanja Modal Jalan, Irigasi dan Jaringan - Pengadaan Instalasi Pengaman Penangkal Petir	8.200.000,00	0,00	7.500.000,00	7.500.000,00	(700.000,00)
5.2.4.21	Belanja Modal Jalan, Irigasi dan Jaringan - Pengadaan Jaringan Listrik	164.950.000,00	0,00	163.835.245,00	163.835.245,00	(1.114.755,00)
5.2.4.21.02	Belanja Modal Jalan, Irigasi dan Jaringan - Pengadaan Jaringan Distribusi	164.950.000,00	0,00	163.835.245,00	163.835.245,00	(1.114.755,00)
5.2.4.24	Belanja Modal Jalan, Irigasi dan Jaringan - Pengadaan Jalan, Irigasi dan Jaringan - BLUD	1.341.650.000,00	0,00	894.201.500,00	894.201.500,00	(447.448.500,00)
5.2.4.24.01	Belanja Modal Jalan, Irigasi dan Jaringan - Pengadaan Jalan, Irigasi dan Jaringan - BLUD	1.341.650.000,00	0,00	894.201.500,00	894.201.500,00	(447.448.500,00)
5.2.5	Belanja Modal Aset Tetap Lainnya	5.395.786.705,00	0,00	5.270.434.604,89	5.270.434.604,89	(125.352.100,11)
5.2.5.01	Belanja Modal Aset Tetap Lainnya - Pengadaan Buku	62.460.800,00	0,00	49.970.000,00	49.970.000,00	(12.490.800,00)
5.2.5.01.01	Belanja Modal Aset Tetap Lainnya - Pengadaan Buku Ilmu Pengetahuan Umum	50.000.000,00	0,00	49.970.000,00	49.970.000,00	(30.000,00)
5.2.5.01.07	Belanja Modal Aset Tetap Lainnya - Pengadaan Buku Ilmu Pengetahuan Praktis	12.460.800,00	0,00	0,00	0,00	(12.460.800,00)
5.2.5.03	Belanja Modal Aset Tetap Lainnya - Pengadaan Barang-Barang Perpustakaan	2.993.432.000,00	0,00	2.530.312.600,00	2.530.312.600,00	(463.119.400,00)
5.2.5.03.04	Belanja Modal Aset Tetap Lainnya - Pengadaan Barang-Barang Perpustakaan Karya Grafika (Graphic Material)	2.993.432.000,00	0,00	2.530.312.600,00	2.530.312.600,00	(463.119.400,00)
5.2.5.04	Belanja Modal Aset Tetap Lainnya - Pengadaan Barang Bercorak Kebudayaan	187.700.000,00	0,00	186.870.000,00	186.870.000,00	(830.000,00)
5.2.5.04.03	Belanja Modal Aset Tetap Lainnya - Pengadaan Barang Bercorak Kebudayaan Alat Kesenian	127.700.000,00	0,00	127.170.000,00	127.170.000,00	(530.000,00)
5.2.5.04.04	Belanja Modal Aset Tetap Lainnya - Pengadaan Barang Bercorak Kebudayaan Alat Olah Raga	60.000.000,00	0,00	59.700.000,00	59.700.000,00	(300.000,00)
5.2.5.05	Belanja Modal Aset Tetap Lainnya - Pengadaan Alat Olah Raga Lainnya	3.500.000,00	0,00	3.500.000,00	3.500.000,00	0,00

KODE REKENING	URAIAN	ANGGARAN	REALISASI			LEBIH / (KURANG)
			s/d PERIODE LALU	PERIODE INI	TOTAL	
5 . 2 . 5 . 05 . 04	Belanja Modal Aset Tetap Lainnya - Pengadaan Alat Olah Raga Lainnya	3.500.000,00	0,00	3.500.000,00	3.500.000,00	0,00
5 . 2 . 5 . 07	Belanja Modal Aset Tetap Lainnya - Pengadaan Tanaman	5.000.000,00	0,00	4.994.000,00	4.994.000,00	(6.000,00)
5 . 2 . 5 . 07 . 04	Belanja Modal Aset Tetap Lainnya - Pengadaan Tanaman Hias	5.000.000,00	0,00	4.994.000,00	4.994.000,00	(6.000,00)
5 . 2 . 5 . 07 . 05	Belanja Modal Aset Tetap Lainnya - Pengadaan Tanaman Obat dan Kosmetika	0,00	0,00	0,00	0,00	0,00
5 . 2 . 5 . 08	Belanja Modal Aset Tetap Lainnya - Pengadaan Aset Tetap Renovasi	100.000.000,00	0,00	99.745.000,00	99.745.000,00	(255.000,00)
5 . 2 . 5 . 08 . 01	Belanja Modal Aset Tetap Lainnya - Pengadaan Aset Tetap Renovasi	100.000.000,00	0,00	99.745.000,00	99.745.000,00	(255.000,00)
5 . 2 . 5 . 09	Belanja Modal Aset Tetap Lainnya - Pengadaan Aset Tetap Lainnya BLUD	18.000.000,00	0,00	0,00	0,00	(18.000.000,00)
5 . 2 . 5 . 09 . 01	Belanja Modal Aset Tetap Lainnya - Pengadaan Aset Tetap Lainnya BLUD	18.000.000,00	0,00	0,00	0,00	(18.000.000,00)
5 . 2 . 5 . 10	Belanja Modal Aset Tetap Lainnya - Pengadaan Aset Tetap Lainnya BOS	2.025.693.905,00	0,00	2.395.043.004,89	2.395.043.004,89	369.349.099,89
5 . 2 . 5 . 10 . 01	Belanja Modal Aset Tetap Lainnya - Pengadaan Aset Tetap Lainnya BOS	2.025.693.905,00	0,00	2.395.043.004,89	2.395.043.004,89	369.349.099,89
5 . 2 . 6	Belanja Modal Dana BOS	0,00	0,00	0,00	0,00	0,00
5 . 2 . 6 . 01	Belanja Modal Dana BOS	0,00	0,00	0,00	0,00	0,00
5 . 2 . 6 . 01 . 01	Belanja Modal Dana BOS	0,00	0,00	0,00	0,00	0,00
5 . 3	BELANJA TAK TERDUGA	314.944.991,89	0,00	89.488.400,00	89.488.400,00	(225.456.591,89)
5 . 3 . 1	Belanja Tak Terduga	314.944.991,89	0,00	89.488.400,00	89.488.400,00	(225.456.591,89)
5 . 3 . 1 . 01	Belanja Tak Terduga	314.944.991,89	0,00	89.488.400,00	89.488.400,00	(225.456.591,89)
5 . 3 . 1 . 01 . 01	Belanja Tak Terduga	314.944.991,89	0,00	89.488.400,00	89.488.400,00	(225.456.591,89)
6	TRANSFER	412.960.218.157,45	0,00	411.553.984.317,00	411.553.984.317,00	(1.406.233.840,45)
6 . 1	TRANSFER BAGI HASIL PENDAPATAN	8.079.199.059,00	0,00	7.753.474.386,00	7.753.474.386,00	(325.724.673,00)
6 . 1 . 1	Transfer Bagi Hasil Pajak Daerah	7.075.431.934,00	0,00	6.880.132.287,00	6.880.132.287,00	(195.299.647,00)
6 . 1 . 1 . 01	Transfer Bagi Hasil Pajak Daerah Kepada Pemerintahan Kabupaten/Kota	7.075.431.934,00	0,00	6.880.132.287,00	6.880.132.287,00	(195.299.647,00)
6 . 1 . 1 . 01 . 03	Transfer Bagi Hasil Pajak Daerah Kepada Pemerintahan Desa	7.075.431.934,00	0,00	6.880.132.287,00	6.880.132.287,00	(195.299.647,00)
6 . 1 . 2	Transfer Bagi Hasil Pendapatan Lainnya	1.003.767.125,00	0,00	873.342.099,00	873.342.099,00	(130.425.026,00)
6 . 1 . 2 . 01	Transfer Bagi Hasil Pendapatan Lainnya Kepada Pemerintahan Kabupaten/Kota/Desa	1.003.767.125,00	0,00	873.342.099,00	873.342.099,00	(130.425.026,00)
6 . 1 . 2 . 01 . 01	Transfer Bagi Hasil Pendapatan Lainnya Kepada Pemerintahan Kabupaten/Kota/Desa	1.003.767.125,00	0,00	873.342.099,00	873.342.099,00	(130.425.026,00)
6 . 2	TRANSFER BANTUAN KEUANGAN	404.881.019.098,45	0,00	403.800.509.931,00	403.800.509.931,00	(1.080.509.167,45)
6 . 2 . 1	Transfer Bantuan Keuangan ke Pemerintah Daerah Lainnya	1.200.000.000,00	0,00	700.000.000,00	700.000.000,00	(500.000.000,00)

KODE REKENING	URAIAN	ANGGARAN	REALISASI			LEBIH / (KURANG)
			s/d PERIODE LALU	PERIODE INI	TOTAL	
6.2.1.01	Transfer Bantuan Keuangan ke Propinsi	1.200.000.000,00	0,00	700.000.000,00	700.000.000,00	(500.000.000,00)
6.2.1.01.01	Transfer Bantuan Keuangan ke Propinsi	1.200.000.000,00	0,00	700.000.000,00	700.000.000,00	(500.000.000,00)
6.2.2	Transfer Bantuan Keuangan ke Desa	402.540.705.098,45	0,00	401.991.479.531,00	401.991.479.531,00	(549.225.567,45)
6.2.2.01	Transfer Bantuan Keuangan ke Desa	402.540.705.098,45	0,00	401.991.479.531,00	401.991.479.531,00	(549.225.567,45)
6.2.2.01.01	Transfer Bantuan Keuangan ke Desa	402.540.705.098,45	0,00	401.991.479.531,00	401.991.479.531,00	(549.225.567,45)
6.2.3	Transfer Bantuan Keuangan Lainnya	1.140.314.000,00	0,00	1.109.030.400,00	1.109.030.400,00	(31.283.600,00)
6.2.3.01	Transfer Bantuan Keuangan kepada Partai politik	1.140.314.000,00	0,00	1.109.030.400,00	1.109.030.400,00	(31.283.600,00)
6.2.3.01.01	Transfer Bantuan Keuangan Kepada Partai Demokasri Indonesia Perjuangan (PDIP)	157.048.000,00	0,00	147.047.700,00	147.047.700,00	(10.000.300,00)
6.2.3.01.02	Transfer Bantuan Keuangan Kepada Partai Golongan Karya (Golkar)	251.017.700,00	0,00	239.735.300,00	239.735.300,00	(11.282.400,00)
6.2.3.01.03	Transfer Bantuan Keuangan Kepada Partai Demokrat	136.359.000,00	0,00	136.358.500,00	136.358.500,00	(500,00)
6.2.3.01.04	Transfer Bantuan Keuangan Kepada Partai Kebangkitan Bangsa (PKB)	166.965.000,00	0,00	156.964.900,00	156.964.900,00	(10.000.100,00)
6.2.3.01.05	Transfer Bantuan Keuangan Kepada Partai Amanat Nasional (PAN)	103.853.000,00	0,00	103.853.000,00	103.853.000,00	0,00
6.2.3.01.06	Transfer Bantuan Keuangan Kepada Partai Hati Nurani Rakyat (HANURA)	46.380.200,00	0,00	46.380.200,00	46.380.200,00	0,00
6.2.3.01.07	Transfer Bantuan Keuangan Kepada Partai Persatuan Pembangunan (PPP)	32.852.000,00	0,00	32.852.000,00	32.852.000,00	0,00
6.2.3.01.08	Transfer Bantuan Keuangan Kepada Partai Keadilan Sejahtera (PKS)	50.806.000,00	0,00	50.805.900,00	50.805.900,00	(100,00)
6.2.3.01.09	Transfer Bantuan Keuangan Kepada Partai Gerakan Indonesia Raya (GERINDRA)	138.206.800,00	0,00	138.206.600,00	138.206.600,00	(200,00)
6.2.3.01.10	Transfer Bantuan Keuangan Kepada Partai Nasional Demokrat (NASDEM)	56.826.300,00	0,00	56.826.300,00	56.826.300,00	0,00
	SURPLUS / DEFISIT	(42.552.142.605,42)	0,00	90.143.308.744,14	90.143.308.744,14	132.695.451.349,56
7.1	PENERIMAAN PEMBIAYAAN	45.552.142.605,42	0,00	45.272.692.604,52	45.272.692.604,52	(279.450.000,90)
7.1.1	Penggunaan SiLPA	45.252.142.605,42	0,00	45.252.142.604,52	45.252.142.604,52	(0,90)
7.1.1.01	Penggunaan SiLPA tahun sebelumnya	45.252.142.605,42	0,00	45.252.142.604,52	45.252.142.604,52	(0,90)
7.1.1.01.01	Penggunaan SiLPA tahun sebelumnya	45.252.142.605,42	0,00	45.252.142.604,52	45.252.142.604,52	(0,90)
7.1.5	Penerimaan Kembali Piutang	300.000.000,00	0,00	20.550.000,00	20.550.000,00	(279.450.000,00)
7.1.5.05	Penerimaan Kembali Piutang Lainnya	300.000.000,00	0,00	20.550.000,00	20.550.000,00	(279.450.000,00)
7.1.5.05.01	Penerimaan Kembali Piutang Lainnya	300.000.000,00	0,00	20.550.000,00	20.550.000,00	(279.450.000,00)
7.2	PENGELUARAN PEMBIAYAAN	3.000.000.000,00	0,00	2.946.000.000,00	2.946.000.000,00	(54.000.000,00)
7.2.2	Penyertaan Modal/Investasi Pemerintah Daerah	3.000.000.000,00	0,00	2.946.000.000,00	2.946.000.000,00	(54.000.000,00)
7.2.2.02	Penyertaan Modal pada BUMD	3.000.000.000,00	0,00	2.946.000.000,00	2.946.000.000,00	(54.000.000,00)
7.2.2.02.01	Penyertaan Modal pada BUMD	3.000.000.000,00	0,00	2.946.000.000,00	2.946.000.000,00	(54.000.000,00)

KODE REKENING	URAIAN	ANGGARAN	REALISASI			LEBIH / (KURANG)
			s/d PERIODE LALU	PERIODE INI	TOTAL	
	PEMBIAYAAN NETTO	42.552.142.605,42	0,00	42.326.692.604,52	42.326.692.604,52	(225.450.000,90)
	SISA LEBIH/KURANG PEMBIAYAAN TAHUN BERKENAAN	0,00	0,00	132.470.001.348,66	132.470.001.348,66	132.470.001.348,66



Lampiran 5

Data Laporan Realisasi

Anggaran Pendapatan Daerah

Tahun 2019



PEMERINTAH KABUPATEN PONOROGO
LAPORAN REALISASI ANGGARAN PENDAPATAN DAN BELANJA DAERAH

periode 1 Januari s.d 31 Desember 2019

KODE REKENING	URAIAN	ANGGARAN	REALISASI			LEBIH / (KURANG)
			s/d PERIODE LALU	PERIODE INI	TOTAL	
4	PENDAPATAN - LRA	2.306.442.530.030,00	0,00	2.333.225.023.231,20	2.333.225.023.231,20	(32.878.175.491,78)
4.1	PENDAPATAN ASLI DAERAH (PAD) - LRA	247.540.861.030,00	0,00	290.815.307.168,20	290.815.307.168,20	3.110.219.816,22
4.1.1	Pendapatan Pajak Daerah - LRA	70.000.000.000,00	0,00	89.412.578.453,01	89.412.578.453,01	11.412.578.453,01
4.1.1.06	Pajak Hotel - LRA	975.000.000,00	0,00	1.342.089.661,00	1.342.089.661,00	174.089.661,00
4.1.1.06.01	Hotel - LRA	950.000.000,00	0,00	1.281.615.761,00	1.281.615.761,00	151.615.761,00
4.1.1.06.03	Losmen - LRA	25.000.000,00	0,00	60.473.900,00	60.473.900,00	22.473.900,00
4.1.1.07	Pajak Restoran - LRA	2.975.000.000,00	0,00	6.368.810.558,01	6.368.810.558,01	2.288.160.558,01
4.1.1.07.01	Restoran - LRA	750.000.000,00	0,00	1.371.062.754,00	1.371.062.754,00	421.062.754,00
4.1.1.07.05	Warung - LRA	25.000.000,00	0,00	44.183.450,00	44.183.450,00	9.183.450,00
4.1.1.07.07	Jasa Boga/ Katering - LRA	2.200.000.000,00	0,00	4.953.564.354,01	4.953.564.354,01	1.857.914.354,01
4.1.1.08	Pajak Hiburan - LRA	1.097.500.000,00	0,00	1.835.492.221,00	1.835.492.221,00	453.642.221,00
4.1.1.08.01	Tontonan Film/Bioskop - LRA	760.650.000,00	0,00	1.300.581.670,00	1.300.581.670,00	285.581.670,00
4.1.1.08.05	Diskotik, Karaoke, Klub Malam dan Sejenisnya - LRA	220.000.000,00	0,00	302.082.812,00	302.082.812,00	52.082.812,00
4.1.1.08.12	Hari raya - LRA	26.850.000,00	0,00	30.328.000,00	30.328.000,00	3.478.000,00
4.1.1.08.14	Insidentil - LRA	90.000.000,00	0,00	202.499.739,00	202.499.739,00	112.499.739,00
4.1.1.09	Pajak Reklame - LRA	1.000.000.000,00	0,00	1.075.753.148,00	1.075.753.148,00	25.753.148,00
4.1.1.09.01	Reklame Papan/Billboard/Videotron/Megatron - LRA	850.000.000,00	0,00	922.876.299,00	922.876.299,00	22.876.299,00
4.1.1.09.02	Reklame Kain - LRA	150.000.000,00	0,00	152.876.849,00	152.876.849,00	2.876.849,00
4.1.1.10	Pajak Penerangan Jalan - LRA	23.250.000.000,00	0,00	27.847.929.903,00	27.847.929.903,00	3.147.929.903,00
4.1.1.10.02	Pajak Penerangan Jalan Sumber Lain - LRA	23.250.000.000,00	0,00	27.847.929.903,00	27.847.929.903,00	3.147.929.903,00
4.1.1.11	Pajak Parkir - LRA	200.000.000,00	0,00	411.854.300,00	411.854.300,00	111.854.300,00
4.1.1.11.01	Pajak Parkir - LRA	200.000.000,00	0,00	411.854.300,00	411.854.300,00	111.854.300,00
4.1.1.12	Pajak Air Tanah - LRA	130.000.000,00	0,00	175.176.412,00	175.176.412,00	40.176.412,00
4.1.1.12.01	Pajak Air Tanah - LRA	130.000.000,00	0,00	175.176.412,00	175.176.412,00	40.176.412,00
4.1.1.14	Pajak Mineral Bukan Logam dan Batuan - LRA	622.500.000,00	0,00	879.554.380,00	879.554.380,00	195.054.380,00
4.1.1.14.04	Batu Kapur - LRA	22.500.000,00	0,00	0,00	0,00	(22.500.000,00)
4.1.1.14.23	Pasir dan kerikil - LRA	600.000.000,00	0,00	879.554.380,00	879.554.380,00	217.554.380,00
4.1.1.15	Pajak Bumi dan Bangunan Pedesaan dan Perkotaan - LRA	29.750.000.000,00	0,00	33.683.061.969,00	33.683.061.969,00	1.433.061.969,00
4.1.1.15.01	Pajak Bumi dan Bangunan Pedesaan dan Perkotaan - LRA	29.750.000.000,00	0,00	33.683.061.969,00	33.683.061.969,00	1.433.061.969,00
4.1.1.16	Bea Perolehan Hak Atas Tanah dan Bangunan (BPHTB) - LRA	10.000.000.000,00	0,00	15.792.855.901,00	15.792.855.901,00	3.542.855.901,00

KODE REKENING	URAIAN	ANGGARAN	REALISASI			LEBIH / (KURANG)
			s/d PERIODE LALU	PERIODE INI	TOTAL	
4.1.1.16.01	BPHTB - Pemindahan Hak - LRA	10.000.000.000,00	0,00	15.792.855.901,00	15.792.855.901,00	3.542.855.901,00
4.1.1.16.02	BPHTB - Pemberian Hak Baru - LRA	0,00	0,00	0,00	0,00	0,00
4.1.1.17	Pajak Lingkungan - LRA	0,00	0,00	0,00	0,00	0,00
4.1.1.17.01	Pajak Lingkungan - LRA	0,00	0,00	0,00	0,00	0,00
4.1.2	Pendapatan Retribusi Daerah - LRA	11.000.000.000,00	0,00	13.684.410.808,20	13.684.410.808,20	1.014.753.708,20
4.1.2.01	Retribusi Pelayanan Kesehatan - LRA	75.000.000,00	0,00	96.740.300,00	96.740.300,00	19.865.300,00
4.1.2.01.06	Tempat Pelayanan Kesehatan Lainnya yang Sejenis yang Dimiliki dan/atau Dikelola oleh Pemda - LRA	75.000.000,00	0,00	96.740.300,00	96.740.300,00	19.865.300,00
4.1.2.02	Retribusi Pelayanan Persampahan/ Kebersihan - LRA	208.975.000,00	0,00	241.193.500,00	241.193.500,00	16.113.025,00
4.1.2.02.01	Pengambilan/Pengumpulan Sampah dari Sumbernya ke Lokasi Pembuangan Sementara - LRA	208.975.000,00	0,00	241.193.500,00	241.193.500,00	16.113.025,00
4.1.2.04	Retribusi Pelayanan Pemakaman dan Pengabuan Mayat - LRA	6.650.000,00	0,00	9.212.500,00	9.212.500,00	2.394.250,00
4.1.2.04.02	Sewa Tempat Pemakaman atau Pembakaran/Pengabuan Mayat - LRA	6.650.000,00	0,00	9.212.500,00	9.212.500,00	2.394.250,00
4.1.2.05	Retribusi Pelayanan Parkir di Tepi Jalan Umum - LRA	1.000.000.000,00	0,00	875.000.000,00	875.000.000,00	(125.000.000,00)
4.1.2.05.01	Penyediaan Pelayanan Parkir di Tepi Jalan Umum - LRA	1.000.000.000,00	0,00	875.000.000,00	875.000.000,00	(125.000.000,00)
4.1.2.06	Retribusi Pelayanan Pasar - LRA	2.154.972.000,00	0,00	2.029.306.400,00	2.029.306.400,00	(179.559.900,00)
4.1.2.06.01	Retribusi Pelayanan Pasar - Pelataran - LRA	702.150.000,00	0,00	618.878.700,00	618.878.700,00	(100.845.050,00)
4.1.2.06.02	Retribusi Pelayanan Pasar - Los - LRA	955.500.000,00	0,00	896.151.700,00	896.151.700,00	(83.235.800,00)
4.1.2.06.03	Retribusi Pelayanan Pasar - Kios - LRA	497.322.000,00	0,00	514.276.000,00	514.276.000,00	4.520.950,00
4.1.2.07	Retribusi Pengujian Kendaraan Bermotor - LRA	1.102.306.000,00	0,00	1.583.444.200,00	1.583.444.200,00	453.580.550,00
4.1.2.07.03	Retribusi PKB - Mobil Penumpang - Minibus - LRA	4.060.000,00	0,00	6.893.000,00	6.893.000,00	2.731.500,00
4.1.2.07.04	Retribusi PKB - Mobil Bus - Microbus - LRA	41.520.000,00	0,00	64.942.200,00	64.942.200,00	22.384.200,00
4.1.2.07.05	Retribusi PKB - Mobil Bus - Bus - LRA	9.691.400,00	0,00	24.912.000,00	24.912.000,00	14.978.315,00
4.1.2.07.06	Retribusi PKB - Mobil Barang/ Beban - Pick Up - LRA	598.283.000,00	0,00	1.015.763.700,00	1.015.763.700,00	402.523.625,00
4.1.2.07.07	Retribusi PKB - Mobil Barang/ Beban - Light Truck - LRA	443.251.600,00	0,00	457.974.000,00	457.974.000,00	3.641.110,00
4.1.2.07.08	Retribusi PKB - Mobil Barang/ Beban - Truck - LRA	5.500.000,00	0,00	12.959.300,00	12.959.300,00	7.321.800,00
4.1.2.08	Retribusi Pemeriksaan Alat Pemadam Kebakaran - LRA	2.200.000,00	0,00	2.444.000,00	2.444.000,00	189.000,00
4.1.2.08.01	Pelayanan Pemeriksaan dan/atau Pengujian Alat Pemadam Kebakaran - LRA	2.200.000,00	0,00	2.444.000,00	2.444.000,00	189.000,00
4.1.2.10	Retribusi Penyediaan dan/atau Penyedotan Kakus - LRA	50.381.000,00	0,00	58.482.000,00	58.482.000,00	6.082.000,00
4.1.2.10.01	Penyediaan dan/atau Penyedotan Kakus - LRA	50.381.000,00	0,00	58.482.000,00	58.482.000,00	6.082.000,00
4.1.2.14	Retribusi Pengendalian Menara Telekomunikasi - LRA	147.000.000,00	0,00	659.176.000,00	659.176.000,00	19.641.000,00
4.1.2.14.01	Pemanfaatan Ruang untuk Menara Telekomunikasi - LRA	147.000.000,00	0,00	659.176.000,00	659.176.000,00	19.641.000,00
4.1.2.15	Retribusi Pemakaian Kekayaan Daerah - LRA	3.993.568.000,00	0,00	4.446.809.386,00	4.446.809.386,00	408.649.386,00
4.1.2.15.01	Penyewaan Tanah dan Bangunan - LRA	3.950.980.000,00	0,00	4.374.676.886,00	4.374.676.886,00	378.016.886,00

KODE REKENING	URAIAN	ANGGARAN	REALISASI			LEBIH / (KURANG)
			s/d PERIODE LALU	PERIODE INI	TOTAL	
4.1.2.15.02	Laboratorium - LRA	25.000.000,00	0,00	59.117.500,00	59.117.500,00	32.117.500,00
4.1.2.15.03	Ruangan -LRA	5.088.000,00	0,00	0,00	0,00	(2.000.000,00)
4.1.2.15.04	Kendaraan Bermotor - LRA	12.500.000,00	0,00	13.015.000,00	13.015.000,00	515.000,00
4.1.2.16	Retribusi Pasar Grosir dan/ atau Pertokoan - LRA	172.736.000,00	0,00	73.663.000,00	73.663.000,00	(80.923.000,00)
4.1.2.16.01	Penyediaan Fasilitas Pasar Grosir berbagai Jenis Barang - LRA	172.736.000,00	0,00	73.663.000,00	73.663.000,00	(80.923.000,00)
4.1.2.18	Retribusi Terminal - LRA	55.491.000,00	0,00	60.515.000,00	60.515.000,00	235.000,00
4.1.2.18.03	Fasilitas Lainnya di Lingkungan Terminal - LRA	55.491.000,00	0,00	60.515.000,00	60.515.000,00	235.000,00
4.1.2.19	Retribusi Tempat Khusus Parkir - LRA	177.200.000,00	0,00	210.418.000,00	210.418.000,00	(15.584.000,00)
4.1.2.19.01	Pelayanan Tempat Khusus Parkir - LRA	177.200.000,00	0,00	210.418.000,00	210.418.000,00	(15.584.000,00)
4.1.2.20	Retribusi Tempat Penginapan/ Pesanggrahan/ Villa - LRA	10.051.000,00	0,00	6.600.000,00	6.600.000,00	(3.702.275,00)
4.1.2.20.01	Pelayanan Tempat Penginapan/Pesanggrahan/Vila - LRA	10.051.000,00	0,00	6.600.000,00	6.600.000,00	(3.702.275,00)
4.1.2.21	Retribusi Rumah Potong Hewan - LRA	7.800.000,00	0,00	4.755.750,00	4.755.750,00	(3.239.250,00)
4.1.2.21.01	Pelayanan Pemeriksaan Kesehatan Hewan Sebelum Dipotong - LRA	7.800.000,00	0,00	4.755.750,00	4.755.750,00	(3.239.250,00)
4.1.2.23	Retribusi Tempat Rekreasi dan Olah raga- LRA	1.120.970.000,00	0,00	2.503.688.500,00	2.503.688.500,00	483.464.850,00
4.1.2.23.01	Pelayanan Tempat Rekreasi - LRA	175.950.000,00	0,00	192.942.000,00	192.942.000,00	12.593.250,00
4.1.2.23.02	Pelayanan Tempat Pariwisata - LRA	919.520.000,00	0,00	2.286.384.000,00	2.286.384.000,00	469.509.100,00
4.1.2.23.03	Pelayanan Tempat Olahraga - LRA	25.500.000,00	0,00	24.362.500,00	24.362.500,00	1.362.500,00
4.1.2.25	Retribusi Penjualan Produksi Usaha Daerah - LRA	104.200.000,00	0,00	116.937.000,00	116.937.000,00	10.132.000,00
4.1.2.25.01	Penjualan Hasil Produksi Usaha - LRA	104.200.000,00	0,00	116.937.000,00	116.937.000,00	10.132.000,00
4.1.2.26	Retribusi Izin Mendirikan Bangunan - LRA	600.000.000,00	0,00	693.910.272,20	693.910.272,20	3.910.272,20
4.1.2.26.01	Pemberian Izin Untuk Mendirikan Suatu Bangunan - LRA	600.000.000,00	0,00	693.910.272,20	693.910.272,20	3.910.272,20
4.1.2.29	Retribusi Izin Trayek - LRA	10.500.000,00	0,00	12.115.000,00	12.115.000,00	(1.494.500,00)
4.1.2.29.01	Pemberian Izin Trayek kepada Orang Pribadi - LRA	10.500.000,00	0,00	12.115.000,00	12.115.000,00	(1.494.500,00)
4.1.3	Pendapatan Hasil Pengelolaan Kekayaan Daerah yang Dipisahkan - LRA	1.026.000.000,00	0,00	1.077.953.733,56	1.077.953.733,56	35.987.949,96
4.1.3.01	Bagian Laba atas Penyertaan Modal pada Perusahaan Milik Daerah/BUMD - LRA	1.026.000.000,00	0,00	1.077.953.733,56	1.077.953.733,56	35.987.949,96
4.1.3.01.01	Bagian Laba atas Penyertaan Modal pada Perusahaan Milik Daerah/BUMD - LRA	19.818.000,00	0,00	0,00	0,00	0,00
4.1.3.01.02	Bagian Laba atas Penyertaan Modal pada BUMD - LRA	45.000.000,00	0,00	0,00	0,00	0,00
4.1.3.01.03	Bagian Laba atas Penyertaan Modal pada BUMD BPR Jatim - LRA	7.981.000,00	0,00	0,00	0,00	(3.164.000,00)
4.1.3.01.04	Bagian Laba atas Penyertaan Modal pada Bank Jatim - LRA	953.201.000,00	0,00	1.077.953.733,56	1.077.953.733,56	39.151.949,96
4.1.4	Lain-lain PAD Yang Sah - LRA	165.514.861.030,00	0,00	186.640.364.173,43	186.640.364.173,43	(9.353.100.294,95)

KODE REKENING	URAIAN	ANGGARAN	REALISASI			LEBIH / (KURANG)
			s/d PERIODE LALU	PERIODE INI	TOTAL	
4.1.4.01	Hasil Penjualan Aset Daerah Yang Tidak Dipisahkan - LRA	190.500.000,00	0,00	416.472.900,00	416.472.900,00	210.197.900,00
4.1.4.01.02	Hasil Penjualan Peralatan/Mesin - LRA	150.000.000,00	0,00	366.222.500,00	366.222.500,00	208.722.500,00
4.1.4.01.05	Hasil Penjualan Aset Tetap Lainnya - LRA	40.500.000,00	0,00	50.250.400,00	50.250.400,00	1.475.400,00
4.1.4.03	Penerimaan Jasa Giro - LRA	3.500.000.000,00	0,00	2.250.934.899,33	2.250.934.899,33	(349.065.100,67)
4.1.4.03.01	Jasa Giro Kas Daerah - LRA	3.500.000.000,00	0,00	2.250.934.899,33	2.250.934.899,33	(349.065.100,67)
4.1.4.04	Pendapatan Bunga - LRA	2.390.000.000,00	0,00	10.099.127.231,26	10.099.127.231,26	2.099.127.231,26
4.1.4.04.01	Pendapatan Bunga Deposito pada Bank Jatim - LRA	2.000.000.000,00	0,00	7.466.232.876,11	7.466.232.876,11	1.466.232.876,11
4.1.4.04.03	Pendapatan Bunga Deposito pada Bank BNI - LRA	130.000.000,00	0,00	808.466.137,00	808.466.137,00	58.466.137,00
4.1.4.04.04	Pendapatan Bunga Deposito pada Bank BRI - LRA	130.000.000,00	0,00	1.549.424.709,00	1.549.424.709,00	549.424.709,00
4.1.4.04.05	Pendapatan Bunga Deposito pada Bank Mandiri - LRA	130.000.000,00	0,00	275.003.509,15	275.003.509,15	25.003.509,15
4.1.4.13	Pendapatan dari Pengembalian - LRA	100.050.000,00	0,00	39.650.000,00	39.650.000,00	(60.400.000,00)
4.1.4.13.06	Pendapatan Dari Pengembalian Dana Bergulir - LRA	100.050.000,00	0,00	39.650.000,00	39.650.000,00	(60.400.000,00)
4.1.4.18	Pendapatan BLUD - LRA	115.000.000.000,00	0,00	128.084.532.759,79	128.084.532.759,79	(6.915.467.240,21)
4.1.4.18.01	Pendapatan Jasa Layanan Umum BLUD - LRA	113.616.700.000,00	0,00	125.033.323.899,00	125.033.323.899,00	(7.211.476.101,00)
4.1.4.18.03	Pendapatan Hasil Kerjasama BLUD - LRA	715.550.000,00	0,00	611.962.300,00	611.962.300,00	46.462.300,00
4.1.4.18.04	Pendapatan Lain-lain BLUD - LRA	667.750.000,00	0,00	2.439.246.560,79	2.439.246.560,79	249.546.560,79
4.1.4.19	Lain-lain PAD yang Sah Lainnya - LRA	6.236.606.356,97	0,00	2.569.019.341,31	2.569.019.341,31	(3.667.587.015,66)
4.1.4.19.01	Lain-lain PAD yang Sah Lainnya - LRA	6.236.606.356,97	0,00	2.569.019.341,31	2.569.019.341,31	(3.667.587.015,66)
4.1.4.25	Pendapatan BLUD pada Puskesmas - LRA	38.097.704.673,03	0,00	43.180.627.041,74	43.180.627.041,74	(669.906.069,67)
4.1.4.25.01	Pendapatan BLUD pada Puskesmas Ponorogo Utara - LRA	1.052.181.483,70	0,00	1.299.085.437,22	1.299.085.437,22	46.305.432,43
4.1.4.25.02	Pendapatan BLUD pada Puskesmas Ponorogo Selatan - LRA	938.769.315,50	0,00	1.120.185.294,74	1.120.185.294,74	(53.710.333,51)
4.1.4.25.03	Pendapatan BLUD pada Puskesmas Siman - LRA	618.845.221,49	0,00	712.728.545,69	712.728.545,69	25.626.076,91
4.1.4.25.04	Pendapatan BLUD pada Puskesmas Ronowijayan - LRA	447.319.564,78	0,00	573.265.540,94	573.265.540,94	17.158.323,50
4.1.4.25.05	Pendapatan BLUD pada Puskesmas Jenangan - LRA	2.338.923.867,51	0,00	2.343.690.304,31	2.343.690.304,31	(256.055.127,19)
4.1.4.25.06	Pendapatan BLUD pada Puskesmas Setono - LRA	506.080.059,48	0,00	647.545.350,16	647.545.350,16	10.763.403,43
4.1.4.25.07	Pendapatan BLUD pada Puskesmas Babadan - LRA	806.950.699,32	0,00	1.097.242.631,15	1.097.242.631,15	(21.828.535,54)
4.1.4.25.08	Pendapatan BLUD pada Puskesmas Sukosari - LRA	450.845.142,89	0,00	578.517.765,30	578.517.765,30	(1.489.514,17)
4.1.4.25.09	Pendapatan BLUD pada Puskesmas Sukorejo - LRA	1.274.308.636,98	0,00	1.678.531.970,69	1.678.531.970,69	(68.885.355,47)
4.1.4.25.10	Pendapatan BLUD pada Puskesmas Kauman - LRA	1.993.931.835,70	0,00	2.450.362.430,48	2.450.362.430,48	37.454.182,22
4.1.4.25.11	Pendapatan BLUD pada Puskesmas Ngrandu - LRA	839.368.307,98	0,00	897.103.194,50	897.103.194,50	(62.854.468,99)
4.1.4.25.12	Pendapatan BLUD pada Puskesmas Badegan - LRA	1.733.916.013,77	0,00	2.000.522.552,08	2.000.522.552,08	146.917.672,21
4.1.4.25.13	Pendapatan BLUD pada Puskesmas Jambon - LRA	1.821.205.990,95	0,00	2.329.462.751,45	2.329.462.751,45	241.155.714,71
4.1.4.25.14	Pendapatan BLUD pada Puskesmas Sampung - LRA	686.885.092,32	0,00	753.731.845,48	753.731.845,48	(18.384.802,79)
4.1.4.25.15	Pendapatan BLUD pada Puskesmas Kunti - LRA	411.298.838,26	0,00	385.155.008,41	385.155.008,41	(26.143.829,85)
4.1.4.25.16	Pendapatan BLUD pada Puskesmas Balong - LRA	2.490.289.903,19	0,00	2.634.031.187,64	2.634.031.187,64	(135.383.744,36)
4.1.4.25.17	Pendapatan BLUD pada Puskesmas Slahung - LRA	1.404.105.002,33	0,00	1.753.915.536,32	1.753.915.536,32	(7.485.897,34)
4.1.4.25.18	Pendapatan BLUD pada Puskesmas Nailan - LRA	1.074.887.527,90	0,00	1.296.049.917,52	1.296.049.917,52	(109.998.092,15)

KODE REKENING	URAIAN	ANGGARAN	REALISASI			LEBIH / (KURANG)
			s/d PERIODE LALU	PERIODE INI	TOTAL	
4.1.4.25.19	Pendapatan BLUD pada Puskesmas Bungkal - LRA	1.455.726.214,31	0,00	1.421.940.759,24	1.421.940.759,24	(239.257.974,44)
4.1.4.25.20	Pendapatan BLUD pada Puskesmas Ngrayun - LRA	4.227.939.295,39	0,00	4.037.073.692,35	4.037.073.692,35	(122.456.151,92)
4.1.4.25.21	Pendapatan BLUD pada Puskesmas Sambit - LRA	1.036.892.986,37	0,00	1.405.025.055,82	1.405.025.055,82	(1.677.989,18)
4.1.4.25.22	Pendapatan BLUD pada Puskesmas Wringinanom - LRA	650.899.544,32	0,00	734.180.759,96	734.180.759,96	(9.087.373,00)
4.1.4.25.23	Pendapatan BLUD pada Puskesmas Sawoo - LRA	2.573.515.986,02	0,00	2.896.462.459,27	2.896.462.459,27	110.341.250,81
4.1.4.25.24	Pendapatan BLUD pada Puskesmas Bondrang - LRA	322.860.867,07	0,00	296.219.965,29	296.219.965,29	(29.144.362,71)
4.1.4.25.25	Pendapatan BLUD pada Puskesmas Mlarak - LRA	1.132.986.898,91	0,00	1.316.240.121,76	1.316.240.121,76	3.517.814,98
4.1.4.25.26	Pendapatan BLUD pada Puskesmas Jetis - LRA	1.459.298.593,48	0,00	1.733.205.529,62	1.733.205.529,62	22.693.626,21
4.1.4.25.27	Pendapatan BLUD pada Puskesmas Pulung - LRA	1.541.684.724,51	0,00	1.683.623.911,47	1.683.623.911,47	(110.027.317,53)
4.1.4.25.28	Pendapatan BLUD pada Puskesmas Kesugihan - LRA	467.970.759,45	0,00	513.233.264,07	513.233.264,07	208.946,85
4.1.4.25.29	Pendapatan BLUD pada Puskesmas Sooko - LRA	959.632.375,31	0,00	974.781.866,81	974.781.866,81	(18.218.957,56)
4.1.4.25.30	Pendapatan BLUD pada Puskesmas Ngebel - LRA	925.115.326,59	0,00	1.090.215.307,45	1.090.215.307,45	(787.713,08)
4.1.4.25.31	Pendapatan BLUD pada Puskesmas Pudak - LRA	453.068.597,25	0,00	527.297.084,55	527.297.084,55	(39.170.973,15)
4.2	PENDAPATAN TRANSFER - LRA	1.982.849.069.000,00	0,00	1.966.353.427.490,00	1.966.353.427.490,00	(36.059.483.881,00)
4.2.1	Pendapatan Transfer Pemerintah Pusat - LRA	1.571.108.859.000,00	0,00	1.514.964.426.526,00	1.514.964.426.526,00	(66.088.699.345,00)
4.2.1.01	Bagi Hasil Pajak - LRA	37.441.924.000,00	0,00	30.880.679.253,00	30.880.679.253,00	(9.292.081.747,00)
4.2.1.01.01	Bagi Hasil dari Pajak Bumi dan Bangunan sektor Pertambangan - LRA	9.957.646.000,00	0,00	6.372.594.500,00	6.372.594.500,00	(3.585.051.500,00)
4.2.1.01.04	Bagi Hasil dari PPh Pasal 25 dan Pasal 29 WP Orang Pribadi Dalam Negeri dan PPh Pasal 21 - LRA	14.459.193.000,00	0,00	8.737.709.489,00	8.737.709.489,00	(5.721.483.511,00)
4.2.1.01.05	Bagi Hasil Cukai Hasil Tembakau - LRA	13.025.085.000,00	0,00	15.770.375.264,00	15.770.375.264,00	14.453.264,00
4.2.1.02	Bagi Hasil Bukan Pajak/Sumber Daya Alam - LRA	83.926.948.000,00	0,00	55.261.898.929,00	55.261.898.929,00	(32.256.053.942,00)
4.2.1.02.02	Bagi Hasil dari Provisi Sumber Daya Hutan - LRA	519.305.000,00	0,00	311.583.000,00	311.583.000,00	(207.722.000,00)
4.2.1.02.05	Bagi Hasil dari Iuran Eksplorasi dan Iuran Eksploitasi (Royalti) - LRA	811.364.000,00	0,00	567.954.800,00	567.954.800,00	(243.409.200,00)
4.2.1.02.07	Bagi Hasil dari Pungutan Hasil Perikanan - LRA	983.593.000,00	0,00	590.155.800,00	590.155.800,00	(393.437.200,00)
4.2.1.02.08	Bagi Hasil dari Pertambangan Minyak Bumi - LRA	81.381.488.000,00	0,00	47.588.357.781,00	47.588.357.781,00	(36.863.469.883,00)
4.2.1.02.09	Bagi Hasil dari Pertambangan Gas Bumi - LRA	0,00	0,00	5.978.092.816,00	5.978.092.816,00	5.457.427.609,00
4.2.1.02.10	Bagi Hasil dari Pertambangan Panas Bumi - LRA	231.198.000,00	0,00	225.754.732,00	225.754.732,00	(5.443.268,00)
4.2.1.03	Dana Alokasi Umum (DAU) - LRA	1.084.713.444.000,00	0,00	1.088.150.278.000,00	1.088.150.278.000,00	26.809.000,00
4.2.1.03.01	Dana Alokasi Umum - LRA	1.084.713.444.000,00	0,00	1.084.713.444.000,00	1.084.713.444.000,00	(3.410.025.000,00)
4.2.1.03.02	Dana Alokasi Umum (DAU) Tambahan	0,00	0,00	3.436.834.000,00	3.436.834.000,00	3.436.834.000,00
4.2.1.04	Dana Alokasi Khusus (DAK) Fisik Reguler - LRA	74.594.982.000,00	0,00	72.873.599.868,00	72.873.599.868,00	(1.721.382.132,00)
4.2.1.04.01	DAK Bidang Infrastruktur Jalan - LRA	19.836.990.000,00	0,00	19.281.464.000,00	19.281.464.000,00	(555.526.000,00)
4.2.1.04.04	DAK Bidang Infrastruktur Sanitasi- LRA	3.291.452.000,00	0,00	3.291.452.000,00	3.291.452.000,00	0,00
4.2.1.04.05	DAK Bidang Kesehatan dan Keluarga Berencana - LRA	12.491.777.000,00	0,00	12.011.260.229,00	12.011.260.229,00	(480.516.771,00)
4.2.1.04.07	DAK Bidang Perumahan dan Kawasan Pemukiman - LRA	1.467.648.000,00	0,00	1.467.648.000,00	1.467.648.000,00	0,00
4.2.1.04.09	DAK Bidang Kelautan dan Perikanan - LRA	705.729.000,00	0,00	661.207.000,00	661.207.000,00	(44.522.000,00)
4.2.1.04.15	DAK Bidang Pertanian - LRA	5.193.386.000,00	0,00	5.064.642.025,00	5.064.642.025,00	(128.743.975,00)

KODE REKENING	URAIAN	ANGGARAN	REALISASI			LEBIH / (KURANG)
			s/d PERIODE LALU	PERIODE INI	TOTAL	
4.2.1.04.18	DAK Bidang Pendidikan - LRA	31.608.000.000,00	0,00	31.095.926.614,00	31.095.926.614,00	(512.073.386,00)
4.2.1.05	Dana Alokasi Khusus Fisik (DAK) Penugasan - LRA	22.768.911.000,00	0,00	20.807.798.869,00	20.807.798.869,00	(1.961.112.131,00)
4.2.1.05.01	DAK Fisik Penugasan Bidang Air Minum - LRA	2.682.326.000,00	0,00	2.619.947.515,00	2.619.947.515,00	(62.378.485,00)
4.2.1.05.02	DAK Fisik Penugasan Bidang Pasar - LRA	3.969.838.000,00	0,00	3.479.329.000,00	3.479.329.000,00	(490.509.000,00)
4.2.1.05.03	DAK Fisik Penugasan Bidang Irigasi (Prioritas Daerah) - LRA	9.155.875.000,00	0,00	8.571.120.652,00	8.571.120.652,00	(584.754.348,00)
4.2.1.05.05	DAK Fisik Penugasan Bidang Kesehatan dan Keluarga Berencana - LRA	4.847.915.000,00	0,00	4.036.091.702,00	4.036.091.702,00	(811.823.298,00)
4.2.1.05.06	DAK Fisik Penugasan Bidang Sanitasi - LRA	1.500.000.000,00	0,00	1.492.010.000,00	1.492.010.000,00	(7.990.000,00)
4.2.1.05.08	DAK Fisik Penugasan Bidang Lingkungan Hidup - LRA	612.957.000,00	0,00	609.300.000,00	609.300.000,00	(3.657.000,00)
4.2.1.06	Dana Alokasi Khusus (DAK) Non Fisik - LRA	267.662.650.000,00	0,00	246.990.171.607,00	246.990.171.607,00	(20.884.878.393,00)
4.2.1.06.01	DAK Non Fisik Bantuan Operasional Penyelenggaraan PAUD - LRA	12.677.400.000,00	0,00	12.675.541.919,00	12.675.541.919,00	(1.858.081,00)
4.2.1.06.02	DAK Non Fisik Tunjangan Profesi Guru - LRA	216.718.778.000,00	0,00	200.625.199.000,00	200.625.199.000,00	(16.093.579.000,00)
4.2.1.06.03	DAK Non Fisik Tambahan Penghasilan Guru - LRA	1.372.150.000,00	0,00	0,00	0,00	(1.372.150.000,00)
4.2.1.06.04	DAK Non Fisik Bantuan Operasional Kesehatan - LRA	27.278.290.000,00	0,00	24.820.371.560,00	24.820.371.560,00	(2.457.918.440,00)
4.2.1.06.05	DAK Non Fisik Tunjangan Khusus Guru - LRA	0,00	0,00	0,00	0,00	0,00
4.2.1.06.06	DAK Non Fisik Dana Pelayanan Administrasi Kependudukan - LRA	2.250.430.000,00	0,00	2.218.441.744,00	2.218.441.744,00	(31.988.256,00)
4.2.1.06.07	DAK Non Fisik Bantuan Operasional KB - LRA	6.138.102.000,00	0,00	5.149.817.384,00	5.149.817.384,00	(988.284.616,00)
4.2.1.06.08	DAK Non Fisik Bantuan Operasional Penyelenggaraan Pendidikan Kesehatan - LRA	847.500.000,00	0,00	1.120.800.000,00	1.120.800.000,00	60.900.000,00
4.2.1.06.09	DAK Non Fisik Dana Peningkatan Kapasitas Koperasi dan UKM - LRA	380.000.000,00	0,00	380.000.000,00	380.000.000,00	0,00
4.2.2	Pendapatan Transfer Pemerintah Pusat - Lainnya - LRA	286.870.210.000,00	0,00	286.870.210.000,00	286.870.210.000,00	0,00
4.2.2.03	Dana Penyesuaian - LRA	286.870.210.000,00	0,00	286.870.210.000,00	286.870.210.000,00	0,00
4.2.2.03.03	Dana Insentif Daerah - LRA	34.763.254.000,00	0,00	34.763.254.000,00	34.763.254.000,00	0,00
4.2.2.03.06	Alokasi Dana Desa - LRA	252.106.956.000,00	0,00	252.106.956.000,00	252.106.956.000,00	0,00
4.2.3	Pendapatan Transfer Pemerintah Daerah Lainnya - LRA	120.250.000.000,00	0,00	153.620.215.464,00	153.620.215.464,00	30.120.215.464,00
4.2.3.01	Pendapatan Bagi Hasil Pajak - LRA	120.250.000.000,00	0,00	153.620.215.464,00	153.620.215.464,00	30.120.215.464,00
4.2.3.01.01	Pendapatan Bagi Hasil Pajak - LRA	120.250.000.000,00	0,00	153.620.215.464,00	153.620.215.464,00	30.120.215.464,00
4.2.4	Bantuan Keuangan - LRA	4.620.000.000,00	0,00	10.898.575.500,00	10.898.575.500,00	(91.000.000,00)
4.2.4.01	Bantuan Keuangan dari Pemerintah Daerah Provinsi Lainnya - LRA	4.620.000.000,00	0,00	10.898.575.500,00	10.898.575.500,00	(91.000.000,00)
4.2.4.01.01	Bantuan Keuangan dari Pemerintah Daerah Provinsi - LRA	4.620.000.000,00	0,00	10.898.575.500,00	10.898.575.500,00	(91.000.000,00)
4.3	LAIN-LAIN PENDAPATAN DAERAH YANG SAH - LRA	76.052.600.000,00	0,00	76.056.288.573,00	76.056.288.573,00	71.088.573,00
4.3.1	Pendapatan Hibah - LRA	76.052.600.000,00	0,00	75.531.760.000,00	75.531.760.000,00	(453.440.000,00)
4.3.1.01	Pendapatan Hibah dari Pemerintah - LRA	0,00	0,00	2.460.000.000,00	2.460.000.000,00	300.000.000,00
4.3.1.01.01	Pendapatan Hibah dari Pemerintah	0,00	0,00	2.460.000.000,00	2.460.000.000,00	300.000.000,00

KODE REKENING	URAIAN	ANGGARAN	REALISASI			LEBIH / (KURANG)
			s/d PERIODE LALU	PERIODE INI	TOTAL	
4.3.1.06	Pendapatan Hibah Dana BOS - LRA	76.052.600.000,00	0,00	73.071.760.000,00	73.071.760.000,00	(753.440.000,00)
4.3.1.06.01	Hibah Dana Bos Satuan Pendidikan SMP Negeri - LRA	21.508.000.000,00	0,00	23.186.200.000,00	23.186.200.000,00	(16.000.000,00)
4.3.1.06.02	Hibah Dana Bos Satuan Pendidikan SD Negeri se Kec. Babadan - LRA	2.337.600.000,00	0,00	2.257.760.000,00	2.257.760.000,00	(42.240.000,00)
4.3.1.06.03	Hibah Dana Bos Satuan Pendidikan SD Negeri se Kec. Badegan - LRA	1.871.200.000,00	0,00	1.919.680.000,00	1.919.680.000,00	(41.920.000,00)
4.3.1.06.04	Hibah Dana Bos Satuan Pendidikan SD Negeri se Kec. Balong - LRA	2.258.400.000,00	0,00	2.664.400.000,00	2.664.400.000,00	(33.600.000,00)
4.3.1.06.05	Hibah Dana Bos Satuan Pendidikan SD Negeri se Kec. Bungkal - LRA	1.866.400.000,00	0,00	2.572.400.000,00	2.572.400.000,00	(27.200.000,00)
4.3.1.06.06	Hibah Dana Bos Satuan Pendidikan SD Negeri se Kec. Jambon - LRA	2.290.400.000,00	0,00	2.152.080.000,00	2.152.080.000,00	(62.720.000,00)
4.3.1.06.07	Hibah Dana Bos Satuan Pendidikan SD Negeri se Kec. Jenangan - LRA	2.377.600.000,00	0,00	2.300.680.000,00	2.300.680.000,00	(23.520.000,00)
4.3.1.06.08	Hibah Dana Bos Satuan Pendidikan SD Negeri se Kec. Jetis - LRA	1.488.000.000,00	0,00	1.528.480.000,00	1.528.480.000,00	(27.520.000,00)
4.3.1.06.09	Hibah Dana Bos Satuan Pendidikan SD Negeri se Kec. Kauman - LRA	2.490.400.000,00	0,00	2.275.520.000,00	2.275.520.000,00	(33.280.000,00)
4.3.1.06.10	Hibah Dana Bos Satuan Pendidikan SD Negeri se Kec. Mlarak - LRA	1.577.600.000,00	0,00	2.060.880.000,00	2.060.880.000,00	(40.320.000,00)
4.3.1.06.11	Hibah Dana Bos Satuan Pendidikan SD Negeri se Kec. Ngebel - LRA	1.409.600.000,00	0,00	1.326.240.000,00	1.326.240.000,00	(20.160.000,00)
4.3.1.06.12	Hibah Dana Bos Satuan Pendidikan SD Negeri se Kec. Ngrayun - LRA	3.694.400.000,00	0,00	3.738.400.000,00	3.738.400.000,00	(52.800.000,00)
4.3.1.06.13	Hibah Dana Bos Satuan Pendidikan SD Negeri se Kec. Ponorogo - LRA	4.020.800.000,00	0,00	3.713.440.000,00	3.713.440.000,00	(47.360.000,00)
4.3.1.06.14	Hibah Dana Bos Satuan Pendidikan SD Negeri se Kec. Pudak - LRA	517.600.000,00	0,00	770.720.000,00	770.720.000,00	(4.480.000,00)
4.3.1.06.15	Hibah Dana Bos Satuan Pendidikan SD Negeri se Kec. Pulung - LRA	2.576.800.000,00	0,00	2.824.680.000,00	2.824.680.000,00	(35.520.000,00)
4.3.1.06.16	Hibah Dana Bos Satuan Pendidikan SD Negeri se Kec. Sambit - LRA	1.836.000.000,00	0,00	2.396.160.000,00	2.396.160.000,00	(34.240.000,00)
4.3.1.06.17	Hibah Dana Bos Satuan Pendidikan SD Negeri se Kec. Sampung - LRA	2.116.000.000,00	0,00	2.576.040.000,00	2.576.040.000,00	(28.160.000,00)
4.3.1.06.18	Hibah Dana Bos Satuan Pendidikan SD Negeri se Kec. Sawoo - LRA	3.299.200.000,00	0,00	3.579.960.000,00	3.579.960.000,00	(40.640.000,00)
4.3.1.06.19	Hibah Dana Bos Satuan Pendidikan SD Negeri se Kec. Siman - LRA	1.608.000.000,00	0,00	1.797.200.000,00	1.797.200.000,00	(46.400.000,00)
4.3.1.06.20	Hibah Dana Bos Satuan Pendidikan SD Negeri se Kec. Slahung - LRA	2.550.400.000,00	0,00	2.570.800.000,00	2.570.800.000,00	(40.000.000,00)
4.3.1.06.21	Hibah Dana Bos Satuan Pendidikan SD Negeri se Kec. Sooko - LRA	1.260.000.000,00	0,00	1.483.200.000,00	1.483.200.000,00	(28.800.000,00)
4.3.1.06.22	Hibah Dana Bos Satuan Pendidikan SD Negeri se Kec. Sukorejo - LRA	2.551.200.000,00	0,00	3.376.840.000,00	3.376.840.000,00	(26.560.000,00)
4.3.1.06.23	Hibah Dana Bos Satuan Pendidikan SD/SMP Swasta	8.547.000.000,00	0,00	0,00	0,00	0,00

KODE REKENING	URAIAN	ANGGARAN	REALISASI			LEBIH / (KURANG)
			s/d PERIODE LALU	PERIODE INI	TOTAL	
4.3.3	Pendapatan Lainnya - LRA	0,00	0,00	524.528.573,00	524.528.573,00	524.528.573,00
4.3.3.01	Pendapatan Lainnya - LRA	0,00	0,00	524.528.573,00	524.528.573,00	524.528.573,00
4.3.3.01.01	Pendapatan Sumbangan Pihak Ketiga - LRA	0,00	0,00	524.528.573,00	524.528.573,00	524.528.573,00
5	BELANJA	1.885.665.750.865,61	0,00	1.965.449.619.574,82	1.965.449.619.574,82	(74.575.090.005,82)
5.1	BELANJA OPERASI	1.505.735.052.392,72	0,00	1.536.208.907.912,61	1.536.208.907.912,61	(60.107.702.149,21)
5.1.1	Belanja Pegawai	935.083.473.369,61	0,00	910.878.846.655,00	910.878.846.655,00	(28.815.924.178,98)
5.1.1.01	Belanja Gaji dan Tunjangan	883.246.815.844,61	0,00	866.569.745.727,00	866.569.745.727,00	(25.845.420.439,38)
5.1.1.01.01	Belanja Gaji Pokok PNS/ Uang Representasi	504.103.623.800,00	0,00	502.513.916.360,00	502.513.916.360,00	(8.680.826.819,00)
5.1.1.01.02	Belanja Tunjangan Keluarga	46.118.398.230,00	0,00	45.123.788.217,00	45.123.788.217,00	(770.873.783,00)
5.1.1.01.03	Belanja Tunjangan Jabatan	10.547.527.000,00	0,00	9.560.339.750,00	9.560.339.750,00	(124.022.250,00)
5.1.1.01.04	Belanja Tunjangan Fungsional	35.271.458.330,00	0,00	33.204.773.000,00	33.204.773.000,00	(678.097.000,00)
5.1.1.01.05	Belanja Tunjangan Fungsional Umum	6.759.839.000,00	0,00	6.761.170.000,00	6.761.170.000,00	(173.982.000,00)
5.1.1.01.06	Belanja Tunjangan Beras	27.329.802.640,00	0,00	21.752.143.620,00	21.752.143.620,00	(460.632.380,00)
5.1.1.01.07	Belanja Tunjangan PPh/Tunjangan Khusus	2.581.199.000,00	0,00	3.080.806.755,00	3.080.806.755,00	(65.855.245,00)
5.1.1.01.08	Belanja Pembulatan Gaji	6.849.000,00	0,00	7.054.145,00	7.054.145,00	(699.855,00)
5.1.1.01.09	Belanja Iuran Jaminan Kesehatan	20.030.447.844,61	0,00	18.189.794.705,00	18.189.794.705,00	(826.790.782,38)
5.1.1.01.10	Belanja Uang Paket	86.058.000,00	0,00	84.787.500,00	84.787.500,00	(1.270.500,00)
5.1.1.01.11	Belanja Tunjangan Badan Musyawarah	18.000.000,00	0,00	8.891.400,00	8.891.400,00	(9.108.600,00)
5.1.1.01.12	Belanja Tunjangan Komisi	30.000.000,00	0,00	22.776.600,00	22.776.600,00	(7.223.400,00)
5.1.1.01.13	Belanja Tunjangan Badan Anggaran	18.000.000,00	0,00	9.561.300,00	9.561.300,00	(8.438.700,00)
5.1.1.01.14	Belanja Tunjangan Badan Kehormatan	12.000.000,00	0,00	6.364.050,00	6.364.050,00	(5.635.950,00)
5.1.1.01.15	Belanja Tunjangan Alat Kelengkapan Lainnya	15.000.000,00	0,00	7.642.950,00	7.642.950,00	(7.357.050,00)
5.1.1.01.16	Belanja Tunjangan Perumahan	4.488.000.000,00	0,00	3.931.000.000,00	3.931.000.000,00	(557.000.000,00)
5.1.1.01.17	Belanja Uang Duka Wafat/Tewas	35.400.000,00	0,00	0,00	0,00	(35.400.000,00)
5.1.1.01.18	Belanja Uang Jasa Pengabdian	406.665.000,00	0,00	389.340.000,00	389.340.000,00	(17.325.000,00)
5.1.1.01.19	Belanja Penunjang Operasional Pimpinan DPRD	393.120.000,00	0,00	360.360.000,00	360.360.000,00	(32.760.000,00)
5.1.1.01.21	Tunjangan Penghasilan Guru PNSD	1.372.150.000,00	0,00	440.250.000,00	440.250.000,00	(2.132.000.000,00)
5.1.1.01.22	Tunjangan Profesi Guru PNSD	216.718.778.000,00	0,00	216.108.285.375,00	216.108.285.375,00	(8.743.537.125,00)
5.1.1.01.23	Tunjangan Khusus Guru	0,00	0,00	0,00	0,00	(608.784.000,00)
5.1.1.01.24	Tunjangan Transportasi	4.920.000.000,00	0,00	3.845.400.000,00	3.845.400.000,00	(1.074.600.000,00)
5.1.1.01.25	Tunjangan Reses	1.984.500.000,00	0,00	1.161.300.000,00	1.161.300.000,00	(823.200.000,00)
5.1.1.01.26	Tambahan Penghasilan PNS	0,00	0,00	0,00	0,00	0,00
5.1.1.02	Belanja Tambahan Penghasilan PNS	37.801.579.000,00	0,00	30.047.822.896,00	30.047.822.896,00	(2.454.894.246,60)
5.1.1.02.06	Tambahan Penghasilan Berdasarkan Tingkat Kehadiran dan Disiplin Kerja	37.801.579.000,00	0,00	30.047.822.896,00	30.047.822.896,00	(2.454.894.246,60)
5.1.1.03	Belanja Penerimaan lainnya Pimpinan dan Anggota DPRD serta KDH/WKDH	8.538.000.000,00	0,00	8.435.100.000,00	8.435.100.000,00	(102.900.000,00)

KODE REKENING	URAIAN	ANGGARAN	REALISASI			LEBIH / (KURANG)
			s/d PERIODE LALU	PERIODE INI	TOTAL	
5.1.1.03.01	Belanja Tunjangan Komunikasi Intensif Pimpinan dan Anggota DPRD	7.938.000.000,00	0,00	7.835.100.000,00	7.835.100.000,00	(102.900.000,00)
5.1.1.03.02	Belanja Penunjang Operasional KDH/WKDH	600.000.000,00	0,00	600.000.000,00	600.000.000,00	0,00
5.1.1.04	Belanja Biaya Pemungutan Pajak Bumi dan Bangunan	1.687.500.000,00	0,00	1.701.845.235,00	1.701.845.235,00	(23.154.765,00)
5.1.1.04.05	Belanja Biaya Pemungutan PBB	1.687.500.000,00	0,00	1.701.845.235,00	1.701.845.235,00	(23.154.765,00)
5.1.1.05	Belanja Insentif Pemungutan Pajak Daerah	1.817.240.875,00	0,00	2.047.673.047,00	2.047.673.047,00	(57.067.828,00)
5.1.1.05.06	Belanja Insentif Pemungutan Pajak Daerah - Pajak Hotel - LRA	44.000.000,00	0,00	52.315.000,00	52.315.000,00	(2.335.000,00)
5.1.1.05.07	Belanja Insentif Pemungutan Pajak Daerah - Pajak Restoran - LRA	139.273.375,00	0,00	171.098.375,00	171.098.375,00	(22.457.500,00)
5.1.1.05.08	Belanja Insentif Pemungutan Pajak Daerah - Pajak Hiburan - LRA	51.842.500,00	0,00	65.467.375,00	65.467.375,00	(592.625,00)
5.1.1.05.09	Belanja Insentif Pemungutan Pajak Daerah - Pajak Reklame - LRA	45.000.000,00	0,00	50.875.000,00	50.875.000,00	(6.625.000,00)
5.1.1.05.10	Belanja Insentif Pemungutan Pajak Daerah - Pajak Penerangan Jalan - LRA	1.062.500.000,00	0,00	1.135.000.000,00	1.135.000.000,00	0,00
5.1.1.05.11	Belanja Insentif Pemungutan Pajak Daerah - Pajak Parkir - LRA	11.000.000,00	0,00	12.125.000,00	12.125.000,00	(1.375.000,00)
5.1.1.05.12	Belanja Insentif Pemungutan Pajak Daerah - Pajak Air Tanah - LRA	7.500.000,00	0,00	6.524.500,00	6.524.500,00	(1.225.500,00)
5.1.1.05.14	Belanja Insentif Pemungutan Pajak Daerah - Pajak Mineral Bukan Logam dan Batuan - LRA	31.125.000,00	0,00	32.834.750,00	32.834.750,00	(3.890.250,00)
5.1.1.05.16	Belanja Insentif Pemungutan Pajak Daerah - Bea Perolehan Hak Atas Tanah dan Bangunan - LRA	425.000.000,00	0,00	521.433.047,00	521.433.047,00	(18.566.953,00)
5.1.1.06	Belanja Insentif Pemungutan Retribusi Daerah	475.000.000,00	0,00	406.799.250,00	406.799.250,00	(226.683.750,00)
5.1.1.06.33	Belanja Insentif Pemungutan Retribusi Daerah Lainnya	475.000.000,00	0,00	406.799.250,00	406.799.250,00	(226.683.750,00)
5.1.1.07	Belanja Uang Lembur	1.517.337.650,00	0,00	1.669.860.500,00	1.669.860.500,00	(105.803.150,00)
5.1.1.07.01	Belanja Uang Lembur PNS	1.402.535.650,00	0,00	1.560.002.500,00	1.560.002.500,00	(104.484.150,00)
5.1.1.07.02	Belanja Uang Lembur Non PNS	114.802.000,00	0,00	109.858.000,00	109.858.000,00	(1.319.000,00)
5.1.2	Belanja Barang dan Jasa	491.039.689.623,11	0,00	556.761.266.857,61	556.761.266.857,61	(26.248.074.889,23)
5.1.2.01	Belanja Bahan Pakai Habis	13.045.662.033,60	0,00	14.136.041.945,00	14.136.041.945,00	(982.724.924,30)
5.1.2.01.01	Belanja Alat Tulis Kantor	7.330.287.637,60	0,00	7.644.003.283,00	7.644.003.283,00	(333.364.395,03)
5.1.2.01.02	Belanja Dokumen/Administrasi Tender	6.500.000,00	0,00	0,00	0,00	(6.500.000,00)
5.1.2.01.03	Belanja Alat Listrik dan Elektronik (Lampu Pijar, Battery Kering)	496.453.603,00	0,00	713.658.626,00	713.658.626,00	(46.349.677,00)
5.1.2.01.04	Belanja Perangko, Materai dan Benda Pos Lainnya	462.822.800,00	0,00	426.542.077,00	426.542.077,00	(36.110.723,00)
5.1.2.01.05	Belanja Peralatan Kebersihan dan Bahan Pembersih	913.127.150,00	0,00	992.875.053,00	992.875.053,00	(50.998.397,00)
5.1.2.01.06	Belanja Bahan Bakar Minyak/Gas	1.023.481.441,00	0,00	1.162.924.263,00	1.162.924.263,00	(195.780.348,00)
5.1.2.01.07	Belanja Pengisian Tabung Pemadam Kebakaran	21.100.000,00	0,00	35.633.175,00	35.633.175,00	(3.966.825,00)
5.1.2.01.08	Belanja Pengisian Tabung Gas	16.140.000,00	0,00	7.674.000,00	7.674.000,00	(3.266.000,00)
5.1.2.01.09	Belanja perlengkapan pertukangan	113.147.662,00	0,00	118.038.050,00	118.038.050,00	(4.404.612,00)
5.1.2.01.10	Belanja pakai habis kedokteran/perawatan kesehatan/laboratorium	1.076.264.740,00	0,00	1.373.408.742,00	1.373.408.742,00	(135.997.424,27)

KODE REKENING	URAIAN	ANGGARAN	REALISASI			LEBIH / (KURANG)
			s/d PERIODE LALU	PERIODE INI	TOTAL	
5.1.2.01.11	Belanja pakai habis bahan makanan	587.010.000,00	0,00	369.254.150,00	369.254.150,00	(12.555.850,00)
5.1.2.01.12	Belanja perlengkapan kantor (papan nama, penunjuk arah/jalan, papan data, dll)	316.825.000,00	0,00	410.525.117,00	410.525.117,00	(99.481.682,00)
5.1.2.01.13	Belanja pakai habis alat peraga	682.502.000,00	0,00	881.505.409,00	881.505.409,00	(53.948.991,00)
5.1.2.02	Belanja Bahan/Material	19.941.262.966,79	0,00	40.866.506.232,50	40.866.506.232,50	(808.917.257,66)
5.1.2.02.01	Belanja Bahan Baku Bangunan	12.144.328.558,00	0,00	15.965.381.315,00	15.965.381.315,00	(99.898.367,00)
5.1.2.02.02	Belanja Bahan/Bibit Tanaman	264.605.000,00	0,00	327.894.000,00	327.894.000,00	(3.211.000,00)
5.1.2.02.03	Belanja Bibit Ternak	65.000.000,00	0,00	63.925.000,00	63.925.000,00	(1.075.000,00)
5.1.2.02.04	Belanja Bahan obat-obatan	5.807.675.156,42	0,00	5.932.756.632,50	5.932.756.632,50	(180.358.002,78)
5.1.2.02.05	Belanja Bahan Kimia	207.346.250,00	0,00	195.273.170,00	195.273.170,00	(7.073.080,00)
5.1.2.02.06	Belanja Persediaan Makanan Pokok	30.000.000,00	0,00	49.646.000,00	49.646.000,00	(354.000,00)
5.1.2.02.07	Belanja bahan laboratorium sekolah/kedokteran/kesehatan	343.365.000,00	0,00	380.707.360,00	380.707.360,00	(7.289.303,00)
5.1.2.02.08	Belanja bahan percontohan/peraga/praktek sekolah/Diklat/Bintek	89.340.930,00	0,00	233.461.068,00	233.461.068,00	(1.594.932,00)
5.1.2.02.09	Belanja Pupuk Organik	7.500.000,00	0,00	16.685.988.205,00	16.685.988.205,00	(442.380.795,00)
5.1.2.02.10	Belanja Pupuk An Organik	1.000.000,00	0,00	990.000,00	990.000,00	(10.000,00)
5.1.2.02.11	Belanja Hewan/Ternak	795.600.000,00	0,00	740.800.000,00	740.800.000,00	(54.800.000,00)
5.1.2.02.12	Belanja perlengkapan kantor (papan nama, penunjuk arah/jalan, papan data, dll)	185.502.072,37	0,00	289.683.482,00	289.683.482,00	(10.872.777,88)
5.1.2.03	Belanja Jasa Kantor	51.977.475.949,61	0,00	57.549.763.897,00	57.549.763.897,00	(5.458.881.528,42)
5.1.2.03.01	Belanja Telepon	1.275.733.171,00	0,00	1.040.464.670,00	1.040.464.670,00	(173.228.149,45)
5.1.2.03.02	Belanja Air	161.301.140,00	0,00	84.202.103,00	84.202.103,00	(40.636.197,55)
5.1.2.03.03	Belanja Listrik	10.722.546.959,38	0,00	14.718.159.343,00	14.718.159.343,00	(288.550.232,21)
5.1.2.03.04	Belanja Jasa Pengumuman Lelang/Pemenang Lelang	18.000.000,00	0,00	17.800.000,00	17.800.000,00	(200.000,00)
5.1.2.03.05	Belanja Surat Kabar/Majalah	447.976.000,00	0,00	396.302.200,00	396.302.200,00	(25.617.800,00)
5.1.2.03.06	Belanja Kawat/Faksimili/Internet	1.930.631.000,00	0,00	1.607.278.431,00	1.607.278.431,00	(184.572.565,00)
5.1.2.03.07	Belanja Paket/Pengiriman	58.475.000,00	0,00	120.074.823,00	120.074.823,00	(5.100.177,00)
5.1.2.03.08	Belanja Sertifikasi	103.400.000,00	0,00	41.643.100,00	41.643.100,00	(2.506.900,00)
5.1.2.03.09	Belanja Jasa Transaksi Keuangan	900.000,00	0,00	131.000,00	131.000,00	(769.000,00)
5.1.2.03.12	Belanja jasa publikasi/dokumentasi dan dekorasi	5.814.221.292,00	0,00	5.720.875.524,00	5.720.875.524,00	(429.510.486,00)
5.1.2.03.13	Belanja jasa service peralatan kantor dan rumah tangga	993.970.115,00	0,00	926.784.200,00	926.784.200,00	(66.401.858,00)
5.1.2.03.14	Belanja jasa pengujian laboratorium/kesehatan	369.075.910,00	0,00	282.786.800,00	282.786.800,00	(84.770.110,00)
5.1.2.03.15	Belanja jasa medik dan anastesi	490.074.000,00	0,00	618.958.529,00	618.958.529,00	(81.115.471,00)
5.1.2.03.16	Belanja jasa pemeriksaan alat kesehatan dan makanan	30.838.000,00	0,00	20.811.000,00	20.811.000,00	(12.277.000,00)
5.1.2.03.18	Belanja jasa service alat kedokteran dan alat kesehatan	88.250.000,00	0,00	63.630.177,00	63.630.177,00	(25.769.823,00)
5.1.2.03.20	Belanja Jasa Cleaning Service	1.175.460.000,00	0,00	1.194.191.292,00	1.194.191.292,00	(28.968.708,00)
5.1.2.03.21	Belanja jasa service perlengkapan kantor dan rumah tangga	297.990.000,00	0,00	227.524.425,00	227.524.425,00	(24.585.575,00)
5.1.2.03.23	Belanja jasa pelayanan kesehatan	27.684.058.362,23	0,00	29.990.444.544,00	29.990.444.544,00	(3.951.396.212,21)
5.1.2.03.25	Belanja jasa insentif peserta KB Medis Operasi Pria (Vasektomi)	4.500.000,00	0,00	3.600.000,00	3.600.000,00	(900.000,00)
5.1.2.03.26	Belanja Jasa Laundry dan sejenisnya	244.875.000,00	0,00	277.804.861,00	277.804.861,00	(25.677.139,00)

KODE REKENING	URAIAN	ANGGARAN	REALISASI			LEBIH / (KURANG)
			s/d PERIODE LALU	PERIODE INI	TOTAL	
5 . 1 . 2 . 03 . 27	Belanja Jasa Pengawasan/Penilai/Korektor Ujian	15.200.000,00	0,00	12.000.000,00	12.000.000,00	0,00
5 . 1 . 2 . 03 . 30	Belanja jasa pemeliharaan insfrastruktur jaringan sistem informasi keuangan daerah	50.000.000,00	0,00	109.200.000,00	109.200.000,00	(100.000,00)
5 . 1 . 2 . 03 . 31	Belanja jasa pengujian laboratorium/non kesehatan-LRA	0,00	0,00	4.340.000,00	4.340.000,00	(5.660.000,00)
5 . 1 . 2 . 03 . 32	Belanja Jasa Konveksi	0,00	0,00	70.756.875,00	70.756.875,00	(568.125,00)
5 . 1 . 2 . 04	Belanja Premi Asuransi	133.858.000,00	0,00	52.279.218,00	52.279.218,00	(17.909.057,00)
5 . 1 . 2 . 04 . 01	Belanja Premi Asuransi Kesehatan	133.858.000,00	0,00	52.279.218,00	52.279.218,00	(17.909.057,00)
5 . 1 . 2 . 05	Belanja Perawatan Kendaraan Bermotor	6.487.079.827,00	0,00	6.830.634.931,00	6.830.634.931,00	(673.074.943,92)
5 . 1 . 2 . 05 . 01	Belanja Jasa Service	875.028.725,00	0,00	682.300.353,00	682.300.353,00	(165.461.145,35)
5 . 1 . 2 . 05 . 02	Belanja Penggantian Suku Cadang	1.354.078.097,00	0,00	1.431.248.751,00	1.431.248.751,00	(117.368.983,00)
5 . 1 . 2 . 05 . 03	Belanja Bahan Bakar Minyak/Gas dan pelumas	3.772.090.021,00	0,00	4.371.381.427,00	4.371.381.427,00	(286.088.931,57)
5 . 1 . 2 . 05 . 04	Belanja Jasa KIR	3.920.000,00	0,00	1.108.800,00	1.108.800,00	(2.811.200,00)
5 . 1 . 2 . 05 . 05	Belanja Pajak Kendaraan Bermotor	420.262.984,00	0,00	296.388.200,00	296.388.200,00	(91.902.084,00)
5 . 1 . 2 . 05 . 07	Belanja Surat Tanda Nomor Kendaraan	61.700.000,00	0,00	48.207.400,00	48.207.400,00	(9.442.600,00)
5 . 1 . 2 . 06	Belanja Cetak dan Penggandaan	7.400.103.378,89	0,00	8.349.456.171,00	8.349.456.171,00	(354.158.109,60)
5 . 1 . 2 . 06 . 01	Belanja Cetak	4.257.815.722,31	0,00	4.976.160.153,00	4.976.160.153,00	(135.991.352,35)
5 . 1 . 2 . 06 . 02	Belanja Penggandaan	1.464.322.621,21	0,00	1.626.456.119,00	1.626.456.119,00	(81.190.504,61)
5 . 1 . 2 . 06 . 03	Belanja Foto copy	1.460.024.365,37	0,00	1.558.204.549,00	1.558.204.549,00	(112.939.432,64)
5 . 1 . 2 . 06 . 04	Belanja penjilidan	217.940.670,00	0,00	188.635.350,00	188.635.350,00	(24.036.820,00)
5 . 1 . 2 . 07	Belanja Sewa Rumah/Gedung/Gudang/Parkir	1.123.362.389,00	0,00	1.019.289.240,00	1.019.289.240,00	(198.019.496,00)
5 . 1 . 2 . 07 . 01	Belanja Sewa Rumah Jabatan/Rumah Dinas	164.300.000,00	0,00	0,00	0,00	(41.450.000,00)
5 . 1 . 2 . 07 . 02	Belanja Sewa Gedung/ Kantor/Tempat	257.350.389,00	0,00	272.599.849,00	272.599.849,00	(35.539.987,00)
5 . 1 . 2 . 07 . 03	Belanja Sewa Ruang Rapat/Pertemuan	356.000.000,00	0,00	306.034.000,00	306.034.000,00	(72.666.000,00)
5 . 1 . 2 . 07 . 04	Belanja Sewa Tempat Parkir/Uang Tambat/Hanggar Sarana Mobilitas	1.500.000,00	0,00	1.250.000,00	1.250.000,00	(250.000,00)
5 . 1 . 2 . 07 . 05	Belanja sewa tempat penginapan	344.212.000,00	0,00	439.405.391,00	439.405.391,00	(48.113.509,00)
5 . 1 . 2 . 08	Belanja Sewa Sarana Mobilitas	1.290.750.000,00	0,00	1.409.496.000,00	1.409.496.000,00	(103.634.000,00)
5 . 1 . 2 . 08 . 01	Belanja Sewa Sarana Mobilitas Darat	1.290.750.000,00	0,00	1.409.496.000,00	1.409.496.000,00	(103.634.000,00)
5 . 1 . 2 . 09	Belanja Sewa Alat Berat	100.000.000,00	0,00	221.252.000,00	221.252.000,00	(2.748.000,00)
5 . 1 . 2 . 09 . 04	Belanja sewa alat Konstruksi	100.000.000,00	0,00	221.252.000,00	221.252.000,00	(2.748.000,00)
5 . 1 . 2 . 10	Belanja Sewa Perlengkapan dan Peralatan Kantor dan Rumah Tangga	2.086.539.300,00	0,00	2.893.447.350,00	2.893.447.350,00	(102.932.950,00)
5 . 1 . 2 . 10 . 01	Belanja Sewa Meja Kursi	283.661.500,00	0,00	326.570.000,00	326.570.000,00	(28.920.000,00)
5 . 1 . 2 . 10 . 02	Belanja Sewa Komputer dan Printer	33.500.000,00	0,00	27.650.000,00	27.650.000,00	(50.000,00)
5 . 1 . 2 . 10 . 03	Belanja Sewa Proyektor	51.000.000,00	0,00	5.000.000,00	5.000.000,00	(1.000.000,00)
5 . 1 . 2 . 10 . 04	Belanja Sewa Generator	579.100.000,00	0,00	835.805.000,00	835.805.000,00	(8.295.000,00)
5 . 1 . 2 . 10 . 05	Belanja Sewa Tenda	634.442.800,00	0,00	1.098.885.750,00	1.098.885.750,00	(14.619.550,00)
5 . 1 . 2 . 10 . 06	Belanja Sewa Pakaian Adat/Tradisional	55.000.000,00	0,00	88.793.800,00	88.793.800,00	(2.706.200,00)

KODE REKENING	URAIAN	ANGGARAN	REALISASI			LEBIH / (KURANG)
			s/d PERIODE LALU	PERIODE INI	TOTAL	
5.1.2.10.08	Belanja sewa perlengkapan dan peralatan olah raga	4.000.000,00	0,00	4.000.000,00	4.000.000,00	0,00
5.1.2.10.09	Belanja sewa perlengkapan dan peralatan kesenian	378.160.000,00	0,00	435.930.000,00	435.930.000,00	(30.520.000,00)
5.1.2.10.10	Belanja Alat Uji Coba	0,00	0,00	2.000.000,00	2.000.000,00	0,00
5.1.2.10.11	Belanja sewa alat prasmanan, perlengkapan kantor dan rumah tangga lainnya	67.675.000,00	0,00	68.812.800,00	68.812.800,00	(16.822.200,00)
5.1.2.11	Belanja Makanan dan Minuman	26.237.656.736,00	0,00	26.924.482.245,00	26.924.482.245,00	(2.247.489.361,00)
5.1.2.11.01	Belanja Makanan dan Minuman Harian Pegawai	6.761.898.500,00	0,00	6.969.912.865,00	6.969.912.865,00	(274.729.135,00)
5.1.2.11.02	Belanja Makanan dan Minuman Rapat	12.054.395.838,00	0,00	11.590.123.000,00	11.590.123.000,00	(1.167.058.550,00)
5.1.2.11.03	Belanja Makanan dan Minuman Tamu	2.415.172.150,00	0,00	3.145.485.135,00	3.145.485.135,00	(150.059.173,00)
5.1.2.11.04	Belanja Makanan dan Minuman Pelatihan	1.364.446.431,00	0,00	1.493.025.350,00	1.493.025.350,00	(75.266.081,00)
5.1.2.11.05	Belanja makanan dan minuman kesehatan (a.l. makanan dan minuman anak sekolah, Posyandu,dll)	1.604.766.000,00	0,00	1.672.737.395,00	1.672.737.395,00	(180.302.605,00)
5.1.2.11.06	Belanja makanan dan minuman kegiatan/lembur	2.036.977.817,00	0,00	2.053.198.500,00	2.053.198.500,00	(400.073.817,00)
5.1.2.12	Belanja Pakaian Dinas dan Atributnya	812.775.000,00	0,00	787.573.560,00	787.573.560,00	(21.476.440,00)
5.1.2.12.02	Belanja Pakaian Sipil Harian (PSH)	31.500.000,00	0,00	37.321.700,00	37.321.700,00	(178.300,00)
5.1.2.12.03	Belanja Pakaian Sipil Lengkap (PSL)	69.000.000,00	0,00	85.754.730,00	85.754.730,00	(145.270,00)
5.1.2.12.04	Belanja Pakaian Dinas Harian (PDH)	420.575.000,00	0,00	401.738.830,00	401.738.830,00	(12.661.170,00)
5.1.2.12.05	Belanja Pakaian Dinas Upacara (PDU)	286.700.000,00	0,00	82.398.300,00	82.398.300,00	(2.351.700,00)
5.1.2.12.06	Belanja sepatu	5.000.000,00	0,00	27.360.000,00	27.360.000,00	(1.640.000,00)
5.1.2.12.07	Belanja Lencana	0,00	0,00	153.000.000,00	153.000.000,00	(4.500.000,00)
5.1.2.13	Belanja Pakaian Kerja	442.300.000,00	0,00	568.231.000,00	568.231.000,00	(10.049.000,00)
5.1.2.13.01	Belanja Pakaian Kerja Lapangan	442.300.000,00	0,00	568.231.000,00	568.231.000,00	(10.049.000,00)
5.1.2.14	Belanja Pakaian Khusus dan Hari-hari Tertentu	2.171.491.000,00	0,00	3.133.665.480,00	3.133.665.480,00	(105.875.520,00)
5.1.2.14.02	Belanja Pakaian adat daerah	211.375.000,00	0,00	316.902.125,00	316.902.125,00	(14.607.875,00)
5.1.2.14.03	Belanja Pakaian Batik Tradisional	507.390.000,00	0,00	829.013.675,00	829.013.675,00	(14.246.325,00)
5.1.2.14.04	Belanja Pakaian Olahraga	613.071.000,00	0,00	726.964.900,00	726.964.900,00	(44.195.100,00)
5.1.2.14.05	Belanja pakaian khusus (Pramuka, baju muslim, praktek, dll)	839.655.000,00	0,00	1.260.784.780,00	1.260.784.780,00	(32.826.220,00)
5.1.2.15	Belanja Perjalanan Dinas	58.605.185.132,00	0,00	67.173.203.943,00	67.173.203.943,00	(3.666.538.400,11)
5.1.2.15.01	Belanja Perjalanan Dinas Dalam Daerah	4.193.272.379,00	0,00	3.867.757.499,00	3.867.757.499,00	(330.587.907,00)
5.1.2.15.02	Belanja Perjalanan Dinas Luar Daerah	30.600.666.526,00	0,00	39.449.112.254,00	39.449.112.254,00	(1.459.201.183,11)
5.1.2.15.03	Belanja Perjalanan Dinas Luar Negeri	922.000.000,00	0,00	1.230.090.190,00	1.230.090.190,00	(109.810,00)
5.1.2.15.04	Belanja Transport Lokal PNS	9.415.059.727,00	0,00	8.073.970.000,00	8.073.970.000,00	(1.267.566.500,00)
5.1.2.15.05	Belanja Transport Lokal Non PNS	13.474.186.500,00	0,00	14.552.274.000,00	14.552.274.000,00	(609.073.000,00)
5.1.2.18	Belanja Pemeliharaan	7.347.383.410,53	0,00	7.473.785.285,00	7.473.785.285,00	(301.404.975,36)
5.1.2.18.02	Belanja Pemeliharaan Peralatan dan Mesin	1.391.848.919,00	0,00	1.557.985.380,00	1.557.985.380,00	(158.778.209,00)
5.1.2.18.03	Belanja Pemeliharaan Gedung dan Bangunan	4.764.404.491,53	0,00	4.572.219.205,00	4.572.219.205,00	(130.597.466,36)
5.1.2.18.04	Belanja Pemeliharaan Jalan, Irigasi, dan Jaringan	1.183.130.000,00	0,00	1.308.118.000,00	1.308.118.000,00	(11.492.000,00)
5.1.2.18.05	Belanja Pemeliharaan Aset Tetap Lainnya	8.000.000,00	0,00	35.462.700,00	35.462.700,00	(537.300,00)

KODE REKENING	URAIAN	ANGGARAN	REALISASI			LEBIH / (KURANG)
			s/d PERIODE LALU	PERIODE INI	TOTAL	
5.1.2.19	Belanja Jasa Konsultansi	3.736.526.500,00	0,00	3.773.942.329,00	3.773.942.329,00	(531.811.671,00)
5.1.2.19.01	Belanja Jasa Konsultansi Penelitian	1.455.522.500,00	0,00	1.286.964.000,00	1.286.964.000,00	(13.736.000,00)
5.1.2.19.02	Belanja Jasa Konsultansi Perencanaan	1.176.504.000,00	0,00	1.636.140.654,00	1.636.140.654,00	(475.113.346,00)
5.1.2.19.03	Belanja Jasa Konsultansi Pengawasan	58.800.000,00	0,00	61.212.000,00	61.212.000,00	(5.588.000,00)
5.1.2.19.04	Belanja Jasa Konsultansi Pendampingan	915.700.000,00	0,00	748.031.000,00	748.031.000,00	(8.969.000,00)
5.1.2.19.05	Belanja Jasa Konsultansi Pengujian/Pemeriksaan	130.000.000,00	0,00	41.594.675,00	41.594.675,00	(28.405.325,00)
5.1.2.20	Belanja Barang Untuk Diserahkan kepada Masyarakat/Pihak Ketiga (Hibah barang)	24.975.345.000,00	0,00	29.746.567.460,00	29.746.567.460,00	(340.856.315,00)
5.1.2.20.01	Belanja Barang Yang Akan Diserahkan Kepada Masyarakat	24.975.345.000,00	0,00	29.746.567.460,00	29.746.567.460,00	(340.856.315,00)
5.1.2.23	Belanja Kursus, Pelatihan, Sosialisasi dan Bimbingan Teknis PNS	6.872.310.050,00	0,00	6.783.688.810,00	6.783.688.810,00	(553.145.240,00)
5.1.2.23.01	Belanja Kursus-kursus Singkat/ Pelatihan	3.452.660.000,00	0,00	1.843.750.560,00	1.843.750.560,00	(269.354.440,00)
5.1.2.23.03	Belanja Bimbingan Teknis / workshop	2.319.746.000,00	0,00	2.005.150.000,00	2.005.150.000,00	(236.315.000,00)
5.1.2.23.04	Belanja Seminar/Semiloka/Lokakarya	16.750.000,00	0,00	4.000.000,00	4.000.000,00	(5.000.000,00)
5.1.2.23.05	Belanja Sewa Tempat/Penginapan/Makan Minum Peserta Kursus Singkat/Pelatihan/Diklat-LRA	470.780.000,00	0,00	2.300.330.950,00	2.300.330.950,00	(21.259.050,00)
5.1.2.23.06	Belanja Sewa Tempat/Penginapan/Makan Minum Peserta Sosialisasi-LRA	4.740.000,00	0,00	4.740.000,00	4.740.000,00	0,00
5.1.2.23.07	Belanja Sewa Tempat/Penginapan/Makan Minum Peserta Bimbingan Teknis-LRA	56.000.000,00	0,00	0,00	0,00	0,00
5.1.2.23.09	Belanja kontribusi outbond / capacity building / gathering-LRA	551.634.050,00	0,00	625.717.300,00	625.717.300,00	(21.216.750,00)
5.1.2.24	Belanja Honorarium Non Pegawai (masyarakat, dll.)	138.900.000,00	0,00	109.255.000,00	109.255.000,00	(65.470.000,00)
5.1.2.24.01	Belanja Honorarium Tenaga Ahli/Narasumber/Instruktur	122.600.000,00	0,00	106.755.000,00	106.755.000,00	(59.670.000,00)
5.1.2.24.02	Belanja Moderator	3.300.000,00	0,00	500.000,00	500.000,00	(2.800.000,00)
5.1.2.24.03	Belanja MC/Pembawa Acara	7.600.000,00	0,00	1.200.000,00	1.200.000,00	(2.400.000,00)
5.1.2.24.04	Belanja Rohaniawan	5.400.000,00	0,00	800.000,00	800.000,00	(600.000,00)
5.1.2.25	Honorarium PNS	29.807.266.932,00	0,00	30.805.931.566,00	30.805.931.566,00	(1.370.708.131,00)
5.1.2.25.01	Belanja Honorarium Panitia Pelaksana Kegiatan	19.381.466.805,00	0,00	19.898.251.520,00	19.898.251.520,00	(788.389.631,00)
5.1.2.25.02	Belanja Honorarium Tim Pengadaan Barang dan Jasa (POKJA ULP)	212.345.000,00	0,00	249.350.000,00	249.350.000,00	(20.825.000,00)
5.1.2.25.03	Belanja Honorarium Tenaga Ahli/Instruktur/Narasumber PNS	2.255.825.000,00	0,00	2.618.554.000,00	2.618.554.000,00	(202.051.000,00)
5.1.2.25.04	Belanja Honorarium Pengelola Kegiatan	6.475.680.127,00	0,00	6.566.676.046,00	6.566.676.046,00	(305.042.500,00)
5.1.2.25.05	Honorarium Sekretariat Kegiatan	1.481.950.000,00	0,00	1.473.100.000,00	1.473.100.000,00	(54.400.000,00)
5.1.2.26	Honorarium Non PNS	10.531.294.077,00	0,00	11.267.755.041,00	11.267.755.041,00	(172.687.846,00)
5.1.2.26.01	Honorarium Tenaga Ahli/Instruktur/Narasumber Non PNS	2.079.700.300,00	0,00	1.836.836.100,00	1.836.836.100,00	(77.888.900,00)
5.1.2.26.03	Honorarium Pelaksana Teknis Kegiatan Non PNS	8.451.593.777,00	0,00	9.430.918.941,00	9.430.918.941,00	(94.798.946,00)
5.1.2.26.04	Honorarium Pelaksanaan Kegiatan Swakelola Non Swadana	0,00	0,00	0,00	0,00	0,00
5.1.2.27	Uang untuk Diberikan kepada Pihak Ketiga/Masyarakat	25.125.000,00	0,00	53.625.000,00	53.625.000,00	0,00
5.1.2.27.02	Belanja Uang untuk Diberikan kepada Masyarakat	25.125.000,00	0,00	53.625.000,00	53.625.000,00	0,00

KODE REKENING	URAIAN	ANGGARAN	REALISASI			LEBIH / (KURANG)
			s/d PERIODE LALU	PERIODE INI	TOTAL	
5.1.2.28	Honorarium Pengelola Dana BOS	0,00	0,00	2.467.337.000,00	2.467.337.000,00	(206.301.000,00)
5.1.2.28.01	Belanja Honorarium Pengelola Dana BOS	0,00	0,00	2.467.337.000,00	2.467.337.000,00	(206.301.000,00)
5.1.2.29	Belanja Barang Dana BOS	60.847.383.351,00	0,00	55.209.121.355,11	55.209.121.355,11	(1.606.983.557,40)
5.1.2.29.01	Belanja Barang Dana BOS	60.847.383.351,00	0,00	55.209.121.355,11	55.209.121.355,11	(1.606.983.557,40)
5.1.2.31	Belanja Perlengkapan dan Peralatan Rumah Tangga	463.399.113,69	0,00	656.624.186,00	656.624.186,00	(44.445.555,45)
5.1.2.31.01	Belanja Perlengkapan dan Peralatan Rumah Tangga (peralatan dapur, dll)	463.399.113,69	0,00	656.624.186,00	656.624.186,00	(44.445.555,45)
5.1.2.32	Belanja Jasa Pihak Ketiga	46.303.499.476,00	0,00	53.124.396.243,00	53.124.396.243,00	(2.269.524.853,95)
5.1.2.32.01	Belanja Non Personil/Jasa Konsultasi	1.001.200.000,00	0,00	835.751.717,00	835.751.717,00	(81.108.183,00)
5.1.2.32.03	Belanja Transportasi dan Akomodasi	8.243.137.500,00	0,00	10.833.853.621,00	10.833.853.621,00	(361.853.879,00)
5.1.2.32.06	Belanja Jasa Lainnya (penjaga portal, cleaning service, penjaga malam, satpam, sopir, dll)	27.590.553.482,00	0,00	31.372.005.991,00	31.372.005.991,00	(1.578.104.545,95)
5.1.2.32.07	Belanja Penyelenggaraan Pagelaran Budaya Daerah/Seni Tradisional/Hiburan	3.013.740.000,00	0,00	3.599.464.500,00	3.599.464.500,00	(51.105.500,00)
5.1.2.32.08	Belanja Jasa Konsultasi/Pendampingan Pengembangan Aparatur	655.000.000,00	0,00	95.000.000,00	95.000.000,00	(75.000.000,00)
5.1.2.32.09	Upah Tenaga Kerja Konstruksi	5.577.068.494,00	0,00	6.157.735.000,00	6.157.735.000,00	(31.636.160,00)
5.1.2.32.11	Belanja jasa pemusnahan obat kadaluwarsa dan sejenisnya	222.800.000,00	0,00	220.692.114,00	220.692.114,00	(90.609.886,00)
5.1.2.32.15	Belanja Jasa Pensertifikatan	0,00	0,00	9.893.300,00	9.893.300,00	(106.700,00)
5.1.2.33	Belanja Sewa Peralatan Kerja Lapangan	9.500.000,00	0,00	26.320.000,00	26.320.000,00	0,00
5.1.2.33.02	Belanja sewa alat uji coba	0,00	0,00	9.000.000,00	9.000.000,00	0,00
5.1.2.33.03	Belanja sewa alat kerja konstruksi	9.500.000,00	0,00	17.320.000,00	17.320.000,00	0,00
5.1.2.34	Belanja Pemberian Hadiah dan Penghargaan	1.690.650.000,00	0,00	1.683.565.824,00	1.683.565.824,00	(37.651.217,00)
5.1.2.34.03	Belanja pengadaan hadiah/trophy/piagam/sertifikat, cinderamata, dan sejenisnya	1.690.650.000,00	0,00	1.683.565.824,00	1.683.565.824,00	(37.651.217,00)
5.1.2.35	Belanja barang dan jasa BLUD	64.953.705.000,00	0,00	69.119.006.918,00	69.119.006.918,00	(3.617.077.167,06)
5.1.2.35.01	Belanja Barang dan Jasa BLUD	64.953.705.000,00	0,00	69.119.006.918,00	69.119.006.918,00	(3.617.077.167,06)
5.1.2.37	Belanja Operasional Pelayanan Kesehatan	2.367.500.000,00	0,00	2.233.581.307,00	2.233.581.307,00	(133.918.693,00)
5.1.2.37.01	Belanja Operasional Pelayanan Kesehatan	42.500.000,00	0,00	42.500.000,00	42.500.000,00	0,00
5.1.2.37.02	Belanja Operasional Jaminan Pelayanan Persalinan	2.325.000.000,00	0,00	2.191.081.307,00	2.191.081.307,00	(133.918.693,00)
5.1.2.38	Belanja barang untuk Diserahkan kepada Pihak Ketiga/Masyarakat Selain Hibah dan Bantuan Sosial	0,00	0,00	34.000.000,00	34.000.000,00	0,00
5.1.2.38.01	Belanja barang untuk Diserahkan kepada Pihak Ketiga/Masyarakat Selain Hibah dan Bantuan Sosial	0,00	0,00	34.000.000,00	34.000.000,00	0,00
5.1.2.39	Belanja Pegawai BLUD	39.081.400.000,00	0,00	50.247.440.321,00	50.247.440.321,00	(241.659.679,00)
5.1.2.39.01	Belanja Pegawai BLUD	39.081.400.000,00	0,00	50.247.440.321,00	50.247.440.321,00	(241.659.679,00)
5.1.2.40	Belanja barang modal non aset	33.000.000,00	0,00	30.000.000,00	30.000.000,00	0,00

KODE REKENING	URAIAN	ANGGARAN	REALISASI			LEBIH / (KURANG)
			s/d PERIODE LALU	PERIODE INI	TOTAL	
5.1.2.40.01	Belanja barang modal non aset (buku, alat-alat laboratorium, dll)	33.000.000,00	0,00	30.000.000,00	30.000.000,00	0,00
5.1.5	Belanja Hibah	58.484.007.000,00	0,00	52.829.416.400,00	52.829.416.400,00	(2.980.878.081,00)
5.1.5.01	Belanja Hibah kepada Pemerintah	2.100.000.000,00	0,00	2.665.500.000,00	2.665.500.000,00	0,00
5.1.5.01.01	Belanja Hibah kepada Pemerintah	2.100.000.000,00	0,00	2.665.500.000,00	2.665.500.000,00	0,00
5.1.5.02	Belanja Hibah kepada Pemerintah Daerah lainnya	0,00	0,00	0,00	0,00	0,00
5.1.5.02.02	Belanja Hibah kepada Pemerintah Kabupaten	0,00	0,00	0,00	0,00	0,00
5.1.5.05	Belanja Hibah kepada Badan/Lembaga/Organisasi	28.628.100.000,00	0,00	26.726.440.000,00	26.726.440.000,00	(1.742.568.081,00)
5.1.5.05.01	Belanja Hibah kepada BAZNAS	27.780.600.000,00	0,00	25.953.590.000,00	25.953.590.000,00	(1.740.068.081,00)
5.1.5.05.04	Belanja Hibah Bantuan Operasional Penyelenggaraan Pendidikan Kesetaraan	847.500.000,00	0,00	772.850.000,00	772.850.000,00	(2.500.000,00)
5.1.5.06	Belanja Hibah kepada Kelompok / Anggota Masyarakat	19.208.907.000,00	0,00	23.437.476.400,00	23.437.476.400,00	(1.238.310.000,00)
5.1.5.06.01	Belanja Hibah kepada Kelompok Masyarakat	19.208.907.000,00	0,00	23.437.476.400,00	23.437.476.400,00	(1.238.310.000,00)
5.1.5.07	Belanja Hibah Dana BOS	8.547.000.000,00	0,00	0,00	0,00	0,00
5.1.5.07.01	Belanja Hibah Dana BOS ke Satuan Pendidikan Swasta	8.547.000.000,00	0,00	0,00	0,00	0,00
5.1.6	Belanja Bantuan Sosial	21.127.882.400,00	0,00	15.739.378.000,00	15.739.378.000,00	(2.062.825.000,00)
5.1.6.01	Belanja Bantuan Sosial kepada Organisasi Sosial Kemasyarakatan	14.651.003.000,00	0,00	14.299.378.000,00	14.299.378.000,00	(1.102.825.000,00)
5.1.6.01.01	Belanja Bantuan Sosial kepada Organisasi Sosial Kemasyarakatan	5.121.303.000,00	0,00	5.121.303.000,00	5.121.303.000,00	0,00
5.1.6.01.02	Belanja Bantuan Sosial Pendidikan	9.529.700.000,00	0,00	9.178.075.000,00	9.178.075.000,00	(1.102.825.000,00)
5.1.6.03	Belanja Bantuan Sosial kepada Anggota Masyarakat	6.476.879.400,00	0,00	1.440.000.000,00	1.440.000.000,00	(960.000.000,00)
5.1.6.03.01	Belanja Bantuan Sosial kepada Anggota Masyarakat	6.476.879.400,00	0,00	1.440.000.000,00	1.440.000.000,00	(960.000.000,00)
5.1.6.04	Belanja Bantuan Sosial Kepada BPJS	0,00	0,00	0,00	0,00	0,00
5.1.6.04.01	Belanja Bantuan Sosial Kepada BPJS	0,00	0,00	0,00	0,00	0,00
5.2	BELANJA MODAL	374.930.698.472,89	0,00	427.143.914.658,21	427.143.914.658,21	(13.286.534.860,61)
5.2.2	Belanja Modal Peralatan dan Mesin	72.891.486.617,89	0,00	83.740.009.910,00	83.740.009.910,00	(6.940.591.640,82)
5.2.2.01	Belanja Modal Peralatan dan Mesin - Pengadaan Alat-Alat Besar Darat	416.107.000,00	0,00	413.250.000,00	413.250.000,00	(2.857.000,00)
5.2.2.01.05	Belanja Modal Peralatan dan Mesin - Pengadaan Hauler	390.000.000,00	0,00	387.650.000,00	387.650.000,00	(2.350.000,00)
5.2.2.01.11	Belanja Modal Peralatan dan Mesin - Pengadaan Mesin Proses	26.107.000,00	0,00	25.600.000,00	25.600.000,00	(507.000,00)
5.2.2.03	Belanja Modal Peralatan dan Mesin - Pengadaan Alat-alat Bantu	275.950.000,00	0,00	152.904.000,00	152.904.000,00	(1.266.000,00)
5.2.2.03.01	Belanja Modal Peralatan dan Mesin - Pengadaan Alat Penarik	7.750.000,00	0,00	7.750.000,00	7.750.000,00	0,00
5.2.2.03.02	Belanja Modal Peralatan dan Mesin - Pengadaan Feeder	2.000.000,00	0,00	2.000.000,00	2.000.000,00	0,00
5.2.2.03.04	Belanja Modal Peralatan dan Mesin - Pengadaan Electric Generating Set	250.000.000,00	0,00	127.434.000,00	127.434.000,00	(1.066.000,00)
5.2.2.03.05	Belanja Modal Peralatan dan Mesin - Pengadaan Pompa	10.000.000,00	0,00	10.220.000,00	10.220.000,00	(200.000,00)

KODE REKENING	URAIAN	ANGGARAN	REALISASI			LEBIH / (KURANG)
			s/d PERIODE LALU	PERIODE INI	TOTAL	
5 . 2 . 2 . 03 . 07	Belanja Modal Peralatan dan Mesin - Pengadaan Unit Pemeliharaan Lapangan	6.200.000,00	0,00	5.500.000,00	5.500.000,00	0,00
5 . 2 . 2 . 04	Belanja Modal Peralatan dan Mesin - Pengadaan Alat Angkutan Darat Bermotor	24.039.250.000,00	0,00	24.172.724.000,00	24.172.724.000,00	(609.208.685,69)
5 . 2 . 2 . 04 . 01	Belanja Modal Peralatan dan Mesin - Pengadaan Kendaraan Dinas Bermotor Perorangan	6.765.000.000,00	0,00	7.164.105.500,00	7.164.105.500,00	(448.202.185,69)
5 . 2 . 2 . 04 . 03	Belanja Modal Peralatan dan Mesin - Pengadaan Kendaraan Bermotor Angkutan Barang	230.000.000,00	0,00	223.563.000,00	223.563.000,00	(6.437.000,00)
5 . 2 . 2 . 04 . 04	Belanja Modal Peralatan dan Mesin - Pengadaan Kendaraan Bermotor Khusus	15.932.717.700,00	0,00	15.696.655.500,00	15.696.655.500,00	(79.219.500,00)
5 . 2 . 2 . 04 . 05	Belanja Modal Peralatan dan Mesin - Pengadaan Kendaraan Bermotor Beroda Dua	920.532.300,00	0,00	987.300.000,00	987.300.000,00	(51.450.000,00)
5 . 2 . 2 . 04 . 06	Belanja Modal Peralatan dan Mesin - Pengadaan Kendaraan Bermotor Beroda Tiga	191.000.000,00	0,00	101.100.000,00	101.100.000,00	(23.900.000,00)
5 . 2 . 2 . 05	Belanja Modal Peralatan dan Mesin - Pengadaan Alat Angkutan Darat Tak Bermotor	117.267.888,00	0,00	419.607.000,00	419.607.000,00	(2.893.000,00)
5 . 2 . 2 . 05 . 01	Belanja Modal Peralatan dan Mesin - Pengadaan Kendaraan Bermotor Angkutan Barang	117.267.888,00	0,00	419.607.000,00	419.607.000,00	(2.893.000,00)
5 . 2 . 2 . 07	Belanja Modal Peralatan dan Mesin - Pengadaan Alat Angkut Apung Tak Bermotor	0,00	0,00	0,00	0,00	0,00
5 . 2 . 2 . 07 . 02	Belanja Modal Peralatan dan Mesin - Pengadaan Alat Angkut Apung Tak Bermotor Penumpang	0,00	0,00	0,00	0,00	0,00
5 . 2 . 2 . 09	Belanja Modal Peralatan dan Mesin - Pengadaan Alat Bengkel Bermesin	75.000.000,00	0,00	76.612.000,00	76.612.000,00	(88.000,00)
5 . 2 . 2 . 09 . 06	Belanja Modal Peralatan dan Mesin - Pengadaan Perkakas Bengkel Kayu	75.000.000,00	0,00	76.612.000,00	76.612.000,00	(88.000,00)
5 . 2 . 2 . 10	Belanja Modal Peralatan dan Mesin - Pengadaan Alat Bengkel Tak Bermesin	15.000.000,00	0,00	33.951.000,00	33.951.000,00	(549.000,00)
5 . 2 . 2 . 10 . 05	Belanja Modal Peralatan dan Mesin - Pengadaan Perkakas Standar (Standart Tool)	0,00	0,00	1.463.000,00	1.463.000,00	(37.000,00)
5 . 2 . 2 . 10 . 06	Belanja Modal Peralatan dan Mesin - Pengadaan Perkakas Khusus (Special Tool)	0,00	0,00	17.968.000,00	17.968.000,00	(32.000,00)
5 . 2 . 2 . 10 . 07	Belanja Modal Peralatan dan Mesin - Pengadaan Perkakas Bengkel Kerja	15.000.000,00	0,00	14.520.000,00	14.520.000,00	(480.000,00)
5 . 2 . 2 . 11	Belanja Modal Peralatan dan Mesin - Pengadaan Alat Ukur	706.100.000,00	0,00	722.029.900,00	722.029.900,00	(226.445.100,00)
5 . 2 . 2 . 11 . 01	Belanja Modal Peralatan dan Mesin - Pengadaan Alat Ukur Universal	21.000.000,00	0,00	20.925.000,00	20.925.000,00	(75.000,00)
5 . 2 . 2 . 11 . 08	Belanja Modal Peralatan dan Mesin - Pengadaan Alat Ukur/Pembanding	13.500.000,00	0,00	46.150.000,00	46.150.000,00	(350.000,00)
5 . 2 . 2 . 11 . 09	Belanja Modal Peralatan dan Mesin - Pengadaan Alat Ukur Lainnya	669.500.000,00	0,00	455.664.900,00	455.664.900,00	(223.210.100,00)
5 . 2 . 2 . 11 . 10	Belanja Modal Peralatan dan Mesin - Pengadaan Alat Timbangan/Blora	2.100.000,00	0,00	199.290.000,00	199.290.000,00	(2.810.000,00)

KODE REKENING	URAIAN	ANGGARAN	REALISASI			LEBIH / (KURANG)
			s/d PERIODE LALU	PERIODE INI	TOTAL	
5 . 2 . 2 . 12	Belanja Modal Peralatan dan Mesin - Pengadaan Alat Pengolahan	20.000.000,00	0,00	646.226.600,00	646.226.600,00	(62.907.400,00)
5 . 2 . 2 . 12 . 01	Belanja Modal Peralatan dan Mesin - Pengadaan Alat Pengolahan Tanah dan Tanaman	10.000.000,00	0,00	9.875.000,00	9.875.000,00	(125.000,00)
5 . 2 . 2 . 12 . 06	Belanja Modal Peralatan dan Mesin - Pengadaan Alat Processing	10.000.000,00	0,00	636.351.600,00	636.351.600,00	(62.782.400,00)
5 . 2 . 2 . 13	Belanja Modal Peralatan dan Mesin - Pengadaan Alat Pemeliharaan Tanaman/Alat Penyimpan	189.500.000,00	0,00	187.868.728,00	187.868.728,00	(3.631.272,00)
5 . 2 . 2 . 13 . 01	Belanja Modal Peralatan dan Mesin - Pengadaan Alat Pemeliharaan Tanaman	0,00	0,00	1.427.728,00	1.427.728,00	(572.272,00)
5 . 2 . 2 . 13 . 03	Belanja Modal Peralatan dan Mesin - Pengadaan Alat Penyimpanan	189.500.000,00	0,00	186.441.000,00	186.441.000,00	(3.059.000,00)
5 . 2 . 2 . 14	Belanja Modal Peralatan dan Mesin - Pengadaan Alat Kantor	1.185.650.000,00	0,00	1.488.189.066,00	1.488.189.066,00	(156.448.548,72)
5 . 2 . 2 . 14 . 02	Belanja Modal Peralatan dan Mesin - Pengadaan Mesin Hitung/Jumlah	12.000.000,00	0,00	0,00	0,00	0,00
5 . 2 . 2 . 14 . 03	Belanja Modal Peralatan dan Mesin - Pengadaan Alat Reproduksi (Pengganda)	75.000.000,00	0,00	169.750.000,00	169.750.000,00	(12.250.000,00)
5 . 2 . 2 . 14 . 04	Belanja Modal Peralatan dan Mesin - Pengadaan Alat Penyimpanan Perlengkapan Kantor	110.100.000,00	0,00	137.756.150,00	137.756.150,00	(8.171.464,88)
5 . 2 . 2 . 14 . 05	Belanja Modal Peralatan dan Mesin - Pengadaan Alat Kantor Lainnya	988.550.000,00	0,00	1.180.682.916,00	1.180.682.916,00	(136.027.083,84)
5 . 2 . 2 . 15	Belanja Modal Peralatan dan Mesin - Pengadaan Alat Rumah Tangga	4.345.374.900,99	0,00	6.200.779.684,00	6.200.779.684,00	(280.412.135,26)
5 . 2 . 2 . 15 . 01	Belanja Modal Peralatan dan Mesin - Pengadaan Meubelair	2.677.304.400,00	0,00	3.361.360.534,00	3.361.360.534,00	(137.542.966,22)
5 . 2 . 2 . 15 . 02	Belanja Modal Peralatan dan Mesin - Pengadaan Alat Pengukur Waktu	2.400.000,00	0,00	2.400.000,00	2.400.000,00	0,00
5 . 2 . 2 . 15 . 03	Belanja Modal Peralatan dan Mesin - Pengadaan Alat Pembersih	562.650.000,00	0,00	473.992.500,00	473.992.500,00	(22.407.500,00)
5 . 2 . 2 . 15 . 04	Belanja Modal Peralatan dan Mesin - Pengadaan Alat Pendingin	570.445.000,00	0,00	587.079.094,00	587.079.094,00	(30.343.906,00)
5 . 2 . 2 . 15 . 05	Belanja Modal Peralatan dan Mesin - Pengadaan Alat Dapur	29.500.000,00	0,00	83.279.275,00	83.279.275,00	(2.692.344,04)
5 . 2 . 2 . 15 . 06	Belanja Modal Peralatan dan Mesin - Pengadaan Alat Rumah Tangga Lainnya (Home Use)	445.805.500,99	0,00	1.641.646.281,00	1.641.646.281,00	(74.627.419,00)
5 . 2 . 2 . 15 . 07	Belanja Modal Peralatan dan Mesin - Pengadaan Alat Pemadam Kebakaran	57.270.000,00	0,00	51.022.000,00	51.022.000,00	(12.798.000,00)
5 . 2 . 2 . 16	Belanja Modal Peralatan dan Mesin - Pengadaan Komputer	8.322.171.954,90	0,00	10.045.607.437,00	10.045.607.437,00	(737.703.364,00)
5 . 2 . 2 . 16 . 01	Belanja Modal Peralatan dan Mesin - Pengadaan Komputer Unit Jaringan	7.000.000,00	0,00	32.000.000,00	32.000.000,00	0,00
5 . 2 . 2 . 16 . 02	Belanja Modal Peralatan dan Mesin - Pengadaan Personal Komputer	5.965.745.354,90	0,00	6.915.573.349,00	6.915.573.349,00	(545.337.662,00)
5 . 2 . 2 . 16 . 03	Belanja Modal Peralatan dan Mesin - Pengadaan Peralatan Komputer Mainframe	156.600.000,00	0,00	202.540.000,00	202.540.000,00	(6.660.000,00)
5 . 2 . 2 . 16 . 04	Belanja Modal Peralatan dan Mesin - Pengadaan Peralatan Mini Komputer	109.950.000,00	0,00	233.668.750,00	233.668.750,00	(17.357.650,00)
5 . 2 . 2 . 16 . 05	Belanja Modal Peralatan dan Mesin - Pengadaan Peralatan Personal Komputer	1.316.201.600,00	0,00	1.563.582.038,00	1.563.582.038,00	(153.596.352,00)

KODE REKENING	URAIAN	ANGGARAN	REALISASI			LEBIH / (KURANG)
			s/d PERIODE LALU	PERIODE INI	TOTAL	
5 . 2 . 2 . 16 . 06	Belanja Modal Peralatan dan Mesin - Pengadaan Peralatan Jaringan	484.675.000,00	0,00	660.243.300,00	660.243.300,00	(11.751.700,00)
5 . 2 . 2 . 16 . 07	Belanja Modal Peralatan dan Mesin - Pengadaan Aplikasi	282.000.000,00	0,00	438.000.000,00	438.000.000,00	(3.000.000,00)
5 . 2 . 2 . 17	Belanja Modal Peralatan dan Mesin - Pengadaan Meja Dan Kursi Kerja/Rapat Pejabat	241.495.000,00	0,00	316.132.100,00	316.132.100,00	(8.512.900,00)
5 . 2 . 2 . 17 . 01	Belanja Modal Peralatan dan Mesin - Pengadaan Meja Kerja Pejabat	79.435.000,00	0,00	93.597.600,00	93.597.600,00	(1.337.400,00)
5 . 2 . 2 . 17 . 02	Belanja Modal Peralatan dan Mesin - Pengadaan Meja Rapat Pejabat	4.635.000,00	0,00	7.050.000,00	7.050.000,00	(85.000,00)
5 . 2 . 2 . 17 . 03	Belanja Modal Peralatan dan Mesin - Pengadaan Kursi Kerja Pejabat	43.175.000,00	0,00	55.084.500,00	55.084.500,00	(2.990.500,00)
5 . 2 . 2 . 17 . 04	Belanja Modal Peralatan dan Mesin - Pengadaan Kursi Rapat Pejabat	43.000.000,00	0,00	27.150.000,00	27.150.000,00	(850.000,00)
5 . 2 . 2 . 17 . 05	Belanja Modal Peralatan dan Mesin - Pengadaan Kursi Hadap Depan Meja Kerja Pejabat	1.250.000,00	0,00	0,00	0,00	0,00
5 . 2 . 2 . 17 . 06	Belanja Modal Peralatan dan Mesin - Pengadaan Kursi Tamu di Ruangannya Pejabat	0,00	0,00	6.000.000,00	6.000.000,00	0,00
5 . 2 . 2 . 17 . 07	Belanja Modal Peralatan dan Mesin - Pengadaan Lemari dan Arsip Pejabat	70.000.000,00	0,00	127.250.000,00	127.250.000,00	(3.250.000,00)
5 . 2 . 2 . 18	Belanja Modal Peralatan dan Mesin - Pengadaan Alat Studio	509.175.000,00	0,00	861.344.750,00	861.344.750,00	(13.398.250,00)
5 . 2 . 2 . 18 . 01	Belanja Modal Peralatan dan Mesin - Pengadaan Peralatan Studio Visual	439.175.000,00	0,00	594.441.000,00	594.441.000,00	(11.162.000,00)
5 . 2 . 2 . 18 . 02	Belanja Modal Peralatan dan Mesin - Pengadaan Peralatan Studio Video dan Film	39.500.000,00	0,00	176.890.000,00	176.890.000,00	(1.250.000,00)
5 . 2 . 2 . 18 . 03	Belanja Modal Peralatan dan Mesin - Pengadaan Peralatan Studio Video dan Film A	9.000.000,00	0,00	0,00	0,00	0,00
5 . 2 . 2 . 18 . 04	Belanja Modal Peralatan dan Mesin - Pengadaan Peralatan Cetak	21.500.000,00	0,00	90.013.750,00	90.013.750,00	(986.250,00)
5 . 2 . 2 . 19	Belanja Modal Peralatan dan Mesin - Pengadaan Alat Komunikasi	329.410.000,00	0,00	429.190.800,00	429.190.800,00	(17.169.200,00)
5 . 2 . 2 . 19 . 01	Belanja Modal Peralatan dan Mesin - Pengadaan Alat Komunikasi Telephone	198.910.000,00	0,00	297.181.500,00	297.181.500,00	(10.678.500,00)
5 . 2 . 2 . 19 . 05	Belanja Modal Peralatan dan Mesin - Pengadaan Alat Komunikasi Radio UHF	92.500.000,00	0,00	69.499.300,00	69.499.300,00	(500.700,00)
5 . 2 . 2 . 19 . 06	Belanja Modal Peralatan dan Mesin - Pengadaan Alat Komunikasi Sosial	38.000.000,00	0,00	62.510.000,00	62.510.000,00	(5.990.000,00)
5 . 2 . 2 . 20	Belanja Modal Peralatan dan Mesin - Pengadaan Peralatan Pemancar	2.050.000,00	0,00	1.950.000,00	1.950.000,00	(1.800.000,00)
5 . 2 . 2 . 20 . 10	Belanja Modal Peralatan dan Mesin - Pengadaan Peralatan Antena SHF/Parabola	0,00	0,00	0,00	0,00	(1.700.000,00)
5 . 2 . 2 . 20 . 19	Belanja Modal Peralatan dan Mesin - Pengadaan Switcher Antena	2.050.000,00	0,00	1.950.000,00	1.950.000,00	(100.000,00)
5 . 2 . 2 . 21	Belanja Modal Peralatan dan Mesin - Pengadaan Alat Kedokteran	8.549.795.750,00	0,00	8.640.249.011,00	8.640.249.011,00	(643.255.612,15)

KODE REKENING	URAIAN	ANGGARAN	REALISASI			LEBIH / (KURANG)
			s/d PERIODE LALU	PERIODE INI	TOTAL	
5 . 2 . 2 . 21 . 01	Belanja Modal Peralatan dan Mesin - Pengadaan Alat Kedokteran Umum	704.396.750,00	0,00	795.931.271,00	795.931.271,00	(368.918.205,45)
5 . 2 . 2 . 21 . 02	Belanja Modal Peralatan dan Mesin - Pengadaan Alat Kedokteran Gigi	15.150.000,00	0,00	27.977.116,00	27.977.116,00	(5.872.884,00)
5 . 2 . 2 . 21 . 03	Belanja Modal Peralatan dan Mesin - Pengadaan Alat Kedokteran Keluarga Berencana	397.000.000,00	0,00	389.939.000,00	389.939.000,00	(7.061.000,00)
5 . 2 . 2 . 21 . 08	Belanja Modal Peralatan dan Mesin - Pengadaan Alat-Alat Kedokteran Bedah	5.955.400.000,00	0,00	5.786.968.430,00	5.786.968.430,00	(112.307.570,00)
5 . 2 . 2 . 21 . 09	Belanja Modal Peralatan dan Mesin - Pengadaan Alat Kesehatan Kebidanan dan Penyakit Kandungan	71.250.000,00	0,00	85.625.485,00	85.625.485,00	(28.180.661,70)
5 . 2 . 2 . 21 . 10	Belanja Modal Peralatan dan Mesin - Pengadaan Alat Kedokteran Bagian penyakit Dalam	0,00	0,00	227.361.050,00	227.361.050,00	(54.262.950,00)
5 . 2 . 2 . 21 . 12	Belanja Modal Peralatan dan Mesin - Pengadaan Alat Kesehatan Anak	0,00	0,00	19.250.000,00	19.250.000,00	(1.750.000,00)
5 . 2 . 2 . 21 . 16	Belanja Modal Peralatan dan Mesin - Pengadaan Alat Kedokteran Jantung	311.900.000,00	0,00	322.610.899,00	322.610.899,00	(6.389.101,00)
5 . 2 . 2 . 21 . 18	Belanja Modal Peralatan dan Mesin - Pengadaan Alat Kedokteran Radiologi	545.100.000,00	0,00	528.100.000,00	528.100.000,00	0,00
5 . 2 . 2 . 21 . 20	Belanja Modal Peralatan dan Mesin - Pengadaan Alat Kedokteran Gawat Darurat	549.599.000,00	0,00	456.485.760,00	456.485.760,00	(58.513.240,00)
5 . 2 . 2 . 22	Belanja Modal Peralatan dan Mesin - Pengadaan Alat Kesehatan	4.249.703.775,00	0,00	4.213.285.253,00	4.213.285.253,00	(223.288.522,00)
5 . 2 . 2 . 22 . 01	Belanja Modal Peralatan dan Mesin - Pengadaan Alat Kesehatan Perawatan	4.249.703.775,00	0,00	4.198.500.253,00	4.198.500.253,00	(221.823.522,00)
5 . 2 . 2 . 22 . 02	Belanja Modal Peralatan dan Mesin - Pengadaan Alat Kesehatan Rehabilitasi Medis	0,00	0,00	14.785.000,00	14.785.000,00	(1.465.000,00)
5 . 2 . 2 . 23	Belanja Modal Peralatan dan Mesin - Pengadaan Unit-Unit Laboratorium	135.000.000,00	0,00	610.260.600,00	610.260.600,00	(46.129.400,00)
5 . 2 . 2 . 23 . 06	Belanja Modal Peralatan dan Mesin - Pengadaan Alat Laboratorium Bahan Bangunan Konstruksi	130.000.000,00	0,00	124.800.000,00	124.800.000,00	(200.000,00)
5 . 2 . 2 . 23 . 14	Belanja Modal Peralatan dan Mesin - Pengadaan Alat Laboratorium Kedokteran	5.000.000,00	0,00	414.290.000,00	414.290.000,00	(17.210.000,00)
5 . 2 . 2 . 23 . 59	Belanja Modal Peralatan dan Mesin - Pengadaan Alat Laboratorium Proses Industri	0,00	0,00	71.170.600,00	71.170.600,00	(28.719.400,00)
5 . 2 . 2 . 24	Belanja Modal Peralatan dan Mesin - Pengadaan Alat Peraga/Praktek Sekolah	2.079.603.700,00	0,00	1.885.761.768,00	1.885.761.768,00	(213.841.932,00)
5 . 2 . 2 . 24 . 05	Belanja Modal Peralatan dan Mesin - Pengadaan Bidang Studi : IPA Menengah	15.000.000,00	0,00	34.980.000,00	34.980.000,00	(20.000,00)
5 . 2 . 2 . 24 . 09	Belanja Modal Peralatan dan Mesin - Pengadaan Bidang Studi : Ketrampilan	0,00	0,00	0,00	0,00	0,00
5 . 2 . 2 . 24 . 10	Belanja Modal Peralatan dan Mesin - Pengadaan Bidang Studi : Kesenian	20.000.000,00	0,00	19.860.000,00	19.860.000,00	(140.000,00)
5 . 2 . 2 . 24 . 12	Belanja Modal Peralatan dan Mesin - Pengadaan Bidang Studi : PMP	480.000,00	0,00	480.000,00	480.000,00	0,00
5 . 2 . 2 . 24 . 13	Belanja Modal Peralatan dan Mesin - Pengadaan Bidang Pendidikan/Ketrampilan Lain-lain	2.044.123.700,00	0,00	1.830.441.768,00	1.830.441.768,00	(213.681.932,00)

KODE REKENING	URAIAN	ANGGARAN	REALISASI			LEBIH / (KURANG)
			s/d PERIODE LALU	PERIODE INI	TOTAL	
5 . 2 . 2 . 27	Belanja Modal Peralatan dan Mesin - Pengadaan Alat Proteksi Radiasi / Proteksi Lingkungan	37.220.000,00	0,00	33.000.000,00	33.000.000,00	(4.220.000,00)
5 . 2 . 2 . 27 . 02	Belanja Modal Peralatan dan Mesin - Pengadaan Alat Kesehatan Kerja	37.220.000,00	0,00	33.000.000,00	33.000.000,00	(4.220.000,00)
5 . 2 . 2 . 32	Belanja Modal Peralatan dan Mesin - Pengadaan Persenjataan Non Senjata Api	0,00	0,00	7.300.000,00	7.300.000,00	(2.200.000,00)
5 . 2 . 2 . 32 . 01	Belanja Modal Peralatan dan Mesin - Pengadaan Alat Keamanan	0,00	0,00	7.300.000,00	7.300.000,00	(2.200.000,00)
5 . 2 . 2 . 35	Belanja Modal Peralatan dan Mesin -Pengadaan Alat Keamanan dan Perlindungan	402.900.000,00	0,00	1.248.216.500,00	1.248.216.500,00	(9.933.500,00)
5 . 2 . 2 . 35 . 01	Belanja Modal Peralatan dan Mesin -Pengadaan Alat Bantu Kemanan	402.900.000,00	0,00	1.248.216.500,00	1.248.216.500,00	(9.933.500,00)
5 . 2 . 2 . 36	Belanja Modal Peralatan dan Mesin - Pengadaan Peralatan dan Mesin BLUD	9.980.145.000,00	0,00	9.189.972.156,00	9.189.972.156,00	(619.674.079,00)
5 . 2 . 2 . 36 . 01	Belanja Modal Peralatan dan Mesin - Pengadaan Peralatan dan Mesin BLUD	9.980.145.000,00	0,00	9.189.972.156,00	9.189.972.156,00	(619.674.079,00)
5 . 2 . 2 . 37	Belanja Modal Peralatan dan Mesin - Pengadaan Peralatan dan Mesin Dana BOS	6.667.616.649,00	0,00	11.743.597.557,00	11.743.597.557,00	(3.052.758.740,00)
5 . 2 . 2 . 37 . 01	Belanja Modal Peralatan dan Mesin - Pengadaan Peralatan dan Mesin Dana BOS	6.667.616.649,00	0,00	11.743.597.557,00	11.743.597.557,00	(3.052.758.740,00)
5 . 2 . 3	Belanja Modal Gedung dan Bangunan	49.768.536.255,00	0,00	52.770.043.061,21	52.770.043.061,21	(1.783.431.723,79)
5 . 2 . 3 . 01	Belanja Modal Gedung dan Bangunan - Pengadaan Bangunan Gedung Tempat Kerja	49.245.036.255,00	0,00	48.784.903.465,21	48.784.903.465,21	(1.705.171.319,79)
5 . 2 . 3 . 01 . 01	Belanja Modal Gedung dan Bangunan - Pengadaan Bangunan Gedung Kantor	11.534.208.000,00	0,00	9.887.342.367,00	9.887.342.367,00	(131.915.533,00)
5 . 2 . 3 . 01 . 04	Belanja Modal Gedung dan Bangunan - Pengadaan Bangunan Gedung Instalasi	25.000.000,00	0,00	23.288.000,00	23.288.000,00	(1.712.000,00)
5 . 2 . 3 . 01 . 05	Belanja Modal Gedung dan Bangunan - Pengadaan Bangunan Gedung Laboratorium	1.627.058.000,00	0,00	1.537.413.400,00	1.537.413.400,00	(89.644.600,00)
5 . 2 . 3 . 01 . 06	Belanja Modal Gedung dan Bangunan - Pengadaan Bangunan Kesehatan	5.490.443.985,00	0,00	6.214.100.383,00	6.214.100.383,00	(688.433.602,00)
5 . 2 . 3 . 01 . 08	Belanja Modal Gedung dan Bangunan - Pengadaan Bangunan Gedung Tempat Ibadah	431.200.370,00	0,00	95.084.000,00	95.084.000,00	(1.416.000,00)
5 . 2 . 3 . 01 . 09	Belanja Modal Gedung dan Bangunan - Pengadaan Bangunan Gedung Tempat Pertemuan	825.970.000,00	0,00	1.003.360.000,00	1.003.360.000,00	(2.610.000,00)
5 . 2 . 3 . 01 . 10	Belanja Modal Gedung dan Bangunan - Pengadaan Bangunan Gedung Tempat Pendidikan	18.010.481.300,00	0,00	17.748.608.200,00	17.748.608.200,00	(262.023.100,00)
5 . 2 . 3 . 01 . 11	Belanja Modal Gedung dan Bangunan - Pengadaan Bangunan Gedung Tempat Olah Raga	0,00	0,00	190.460.000,00	190.460.000,00	(1.040.000,00)
5 . 2 . 3 . 01 . 12	Belanja Modal Gedung dan Bangunan - Pengadaan Bangunan Gedung Pertokoan/Koperasi/Pasar	4.300.338.000,00	0,00	4.230.601.040,00	4.230.601.040,00	(272.748.960,00)
5 . 2 . 3 . 01 . 13	Belanja Modal Gedung dan Bangunan - Pengadaan Bangunan Gedung Untuk Pos Jaga	0,00	0,00	0,00	0,00	0,00

KODE REKENING	URAIAN	ANGGARAN	REALISASI			LEBIH / (KURANG)
			s/d PERIODE LALU	PERIODE INI	TOTAL	
5.2.3.01.14	Belanja Modal Gedung dan Bangunan - Pengadaan Bangunan Gedung Garasi/Pool	1.620.320.000,00	0,00	2.325.159.665,00	2.325.159.665,00	(82.712.335,00)
5.2.3.01.15	Belanja Modal Gedung dan Bangunan - Pengadaan Bangunan Gedung Pemotongan Hewan	3.266.091.000,00	0,00	3.051.531.910,21	3.051.531.910,21	(125.184.089,79)
5.2.3.01.18	Belanja Modal Gedung dan Bangunan - Pengadaan Bangunan Kandang Hewan/Ternak	27.000.000,00	0,00	36.150.000,00	36.150.000,00	(850.000,00)
5.2.3.01.19	Belanja Modal Gedung dan Bangunan - Pengadaan Bangunan Gedung Perpustakaan	308.639.600,00	0,00	306.279.600,00	306.279.600,00	(2.360.000,00)
5.2.3.01.21	Belanja Modal Gedung dan Bangunan - Pengadaan Bangunan Gedung Terminal/Pelabuhan/Bandar	30.000.000,00	0,00	29.900.000,00	29.900.000,00	(100.000,00)
5.2.3.01.27	Belanja Modal Gedung dan Bangunan - Pengadaan Bangunan Gedung Tempat Kerja Lainnya	0,00	0,00	17.900.000,00	17.900.000,00	0,00
5.2.3.01.28	Belanja Modal Gedung dan Bangunan - Pengadaan Bangunan Fasilitas Umum	1.748.286.000,00	0,00	2.087.724.900,00	2.087.724.900,00	(42.421.100,00)
5.2.3.04	Belanja Modal Gedung dan Bangunan - Pengadaan Bangunan Bersejarah	0,00	0,00	0,00	0,00	0,00
5.2.3.04.04	Belanja Modal Gedung dan Bangunan - Pengadaan Bangunan Makam Sejarah	0,00	0,00	0,00	0,00	0,00
5.2.3.05	Belanja Modal Gedung dan Bangunan - Pengadaan Bangunan Tugu Peringatan	150.000.000,00	0,00	69.400.000,00	69.400.000,00	(1.000.000,00)
5.2.3.05.03	Belanja Modal Gedung dan Bangunan - Pengadaan Bangunan Tugu Peringatan Lainnya	150.000.000,00	0,00	69.400.000,00	69.400.000,00	(1.000.000,00)
5.2.3.07	Belanja Modal Gedung dan Bangunan - Pengadaan Bangunan Monumen/Bangunan Bersejarah lainnya	140.000.000,00	0,00	139.900.000,00	139.900.000,00	(100.000,00)
5.2.3.07.01	Belanja Modal Gedung dan Bangunan - Pengadaan Bangunan Bersejarah	140.000.000,00	0,00	139.900.000,00	139.900.000,00	(100.000,00)
5.2.3.08	Belanja Modal Gedung dan Bangunan - Pengadaan Bangunan Tugu Titik Kontrol/Pasti	0,00	0,00	49.853.000,00	49.853.000,00	(147.000,00)
5.2.3.08.01	Belanja Modal Gedung dan Bangunan - Pengadaan Bangunan Tugu/Tanda Batas	0,00	0,00	49.853.000,00	49.853.000,00	(147.000,00)
5.2.3.09	Belanja Modal Gedung dan Bangunan - Pengadaan Bangunan Rambu-Rambu	20.000.000,00	0,00	19.948.000,00	19.948.000,00	(52.000,00)
5.2.3.09.02	Belanja Modal Gedung dan Bangunan - Pengadaan Bangunan Rambu Tidak Bersuar	20.000.000,00	0,00	19.948.000,00	19.948.000,00	(52.000,00)
5.2.3.11	Belanja Modal Gedung dan Bangunan - Pengadaan Gedung dan Bangunan BLUD	213.500.000,00	0,00	3.706.038.596,00	3.706.038.596,00	(76.961.404,00)
5.2.3.11.01	Belanja Modal Gedung dan Bangunan - Pengadaan Gedung dan Bangunan BLUD	213.500.000,00	0,00	3.706.038.596,00	3.706.038.596,00	(76.961.404,00)
5.2.4	Belanja Modal Jalan, Irigasi dan Jaringan	248.967.177.500,00	0,00	286.120.936.276,00	286.120.936.276,00	(5.030.379.357,00)
5.2.4.01	Belanja Modal Jalan, Irigasi dan Jaringan - Pengadaan Jalan	190.103.673.000,00	0,00	224.847.863.093,00	224.847.863.093,00	(2.986.489.519,00)
5.2.4.01.03	Belanja Modal Jalan, Irigasi dan Jaringan - Pengadaan Jalan Kabupaten/Kota	88.893.038.000,00	0,00	101.933.141.273,00	101.933.141.273,00	(1.858.338.039,00)

KODE REKENING	URAIAN	ANGGARAN	REALISASI			LEBIH / (KURANG)
			s/d PERIODE LALU	PERIODE INI	TOTAL	
5.2.4.01.04	Belanja Modal Jalan, Irigasi dan Jaringan - Pengadaan Jalan Desa	98.450.135.000,00	0,00	120.207.267.795,00	120.207.267.795,00	(1.119.505.505,00)
5.2.4.01.05	Belanja Modal Jalan, Irigasi dan Jaringan - Pengadaan Jalan Khusus	2.760.500.000,00	0,00	2.707.454.025,00	2.707.454.025,00	(8.645.975,00)
5.2.4.02	Belanja Modal Jalan, Irigasi dan Jaringan - Pengadaan Jembatan	1.314.800.000,00	0,00	4.347.712.700,00	4.347.712.700,00	(67.087.300,00)
5.2.4.02.03	Belanja Modal Jalan, Irigasi dan Jaringan - Pengadaan Jembatan Kabupaten/Kota	1.314.800.000,00	0,00	4.347.712.700,00	4.347.712.700,00	(67.087.300,00)
5.2.4.02.05	Belanja Modal Jalan, Irigasi dan Jaringan - Pengadaan Jembatan Khusus	0,00	0,00	0,00	0,00	0,00
5.2.4.03	Belanja Modal Jalan, Irigasi dan Jaringan - Pengadaan Bangunan Air Irigasi	13.145.875.000,00	0,00	12.394.561.942,00	12.394.561.942,00	(751.313.058,00)
5.2.4.03.03	Belanja Modal Jalan, Irigasi dan Jaringan - Pengadaan Bangunan Pembawa Irigasi	9.155.875.000,00	0,00	8.547.777.475,00	8.547.777.475,00	(608.097.525,00)
5.2.4.03.05	Belanja Modal Jalan, Irigasi dan Jaringan - Pengadaan Bangunan Pengaman Irigasi	3.990.000.000,00	0,00	3.846.784.467,00	3.846.784.467,00	(143.215.533,00)
5.2.4.06	Belanja Modal Jalan, Irigasi dan Jaringan - Pengadaan Bangunan Pengaman Sungai dan Penanggulangan BA	2.840.300.000,00	0,00	3.153.639.450,00	3.153.639.450,00	(39.310.550,00)
5.2.4.06.04	Belanja Modal Jalan, Irigasi dan Jaringan - Pengadaan Bangunan Pembuang Pengaman Sungai	2.452.000.000,00	0,00	2.440.539.950,00	2.440.539.950,00	(4.110.050,00)
5.2.4.06.05	Belanja Modal Jalan, Irigasi dan Jaringan - Pengadaan Bangunan Pengaman Pengamanan Sungai	388.300.000,00	0,00	713.099.500,00	713.099.500,00	(35.200.500,00)
5.2.4.08	Belanja Modal Jalan, Irigasi dan Jaringan - Pengadaan Bangunan Air Bersih/Baku	0,00	0,00	0,00	0,00	0,00
5.2.4.08.05	Belanja Modal Jalan, Irigasi dan Jaringan - Pengadaan Bangunan Pelengkap Air Bersih/Air Baku	0,00	0,00	0,00	0,00	0,00
5.2.4.09	Belanja Modal Jalan, Irigasi dan Jaringan - Pengadaan Bangunan Air Kotor	37.429.053.500,00	0,00	36.533.521.500,00	36.533.521.500,00	(708.882.000,00)
5.2.4.09.03	Belanja Modal Jalan, Irigasi dan Jaringan - Pengadaan Bangunan Pembuangan Air Kotor	37.429.053.500,00	0,00	36.473.896.500,00	36.473.896.500,00	(708.507.000,00)
5.2.4.09.04	Belanja Modal Jalan, Irigasi dan Jaringan - Pengadaan Bangunan Pengaman Air Kotor	0,00	0,00	59.625.000,00	59.625.000,00	(375.000,00)
5.2.4.11	Belanja Modal Jalan, Irigasi dan Jaringan - Pengadaan Instalasi Air Minum/Air Bersih	2.893.826.000,00	0,00	2.824.861.725,00	2.824.861.725,00	(67.464.275,00)
5.2.4.11.05	Belanja Modal Jalan, Irigasi dan Jaringan - Pengadaan Air Bersih/Air Baku Lainnya	2.893.826.000,00	0,00	2.824.861.725,00	2.824.861.725,00	(67.464.275,00)
5.2.4.12	Belanja Modal Jalan, Irigasi dan Jaringan - Pengadaan Instalasi Air Kotor	228.000.000,00	0,00	261.955.000,00	261.955.000,00	(314.045.000,00)
5.2.4.12.01	Belanja Modal Jalan, Irigasi dan Jaringan - Pengadaan Instalasi Air Kotor	228.000.000,00	0,00	261.955.000,00	261.955.000,00	(314.045.000,00)
5.2.4.12.02	Belanja Modal Jalan, Irigasi dan Jaringan - Pengadaan Instalasi Air Buangan Industri	0,00	0,00	0,00	0,00	0,00
5.2.4.13	Belanja Modal Jalan, Irigasi dan Jaringan - Pengadaan Instalasi Pengolahan Sampah	0,00	0,00	394.966.000,00	394.966.000,00	(5.034.000,00)

KODE REKENING	URAIAN	ANGGARAN	REALISASI			LEBIH / (KURANG)
			s/d PERIODE LALU	PERIODE INI	TOTAL	
5 . 2 . 4 . 13 . 01	Belanja Modal Jalan, Irigasi dan Jaringan - Pengadaan Instalasi Pengolahan Sampah Organik	0,00	0,00	394.966.000,00	394.966.000,00	(5.034.000,00)
5 . 2 . 4 . 21	Belanja Modal Jalan, Irigasi dan Jaringan - Pengadaan Jaringan Listrik	24.000.000,00	0,00	44.624.000,00	44.624.000,00	(7.084.521,00)
5 . 2 . 4 . 21 . 01	Belanja Modal Jalan, Irigasi dan Jaringan - Pengadaan Jaringan Transmisi	14.000.000,00	0,00	26.895.000,00	26.895.000,00	(6.813.521,00)
5 . 2 . 4 . 21 . 02	Belanja Modal Jalan, Irigasi dan Jaringan - Pengadaan Jaringan Distribusi	10.000.000,00	0,00	17.729.000,00	17.729.000,00	(271.000,00)
5 . 2 . 4 . 22	Belanja Modal Jalan, Irigasi dan Jaringan - Pengadaan Jaringan Telepon	0,00	0,00	8.992.500,00	8.992.500,00	(7.500,00)
5 . 2 . 4 . 22 . 01	Belanja Modal Jalan, Irigasi dan Jaringan - Pengadaan Jaringan Telepon Di atas Tanah	0,00	0,00	8.992.500,00	8.992.500,00	(7.500,00)
5 . 2 . 4 . 24	Belanja Modal Jalan, Irigasi dan Jaringan - Pengadaan Jalan, Irigasi dan Jaringan - BLUD	987.650.000,00	0,00	1.308.238.366,00	1.308.238.366,00	(83.661.634,00)
5 . 2 . 4 . 24 . 01	Belanja Modal Jalan, Irigasi dan Jaringan - Pengadaan Jalan, Irigasi dan Jaringan - BLUD	987.650.000,00	0,00	1.308.238.366,00	1.308.238.366,00	(83.661.634,00)
5 . 2 . 5	Belanja Modal Aset Tetap Lainnya	3.303.498.100,00	0,00	4.512.925.411,00	4.512.925.411,00	467.867.861,00
5 . 2 . 5 . 01	Belanja Modal Aset Tetap Lainnya - Pengadaan Buku	75.000.000,00	0,00	103.906.320,00	103.906.320,00	(1.093.680,00)
5 . 2 . 5 . 01 . 01	Belanja Modal Aset Tetap Lainnya - Pengadaan Buku Ilmu Pengetahuan Umum	75.000.000,00	0,00	74.706.320,00	74.706.320,00	(293.680,00)
5 . 2 . 5 . 01 . 08	Belanja Modal Aset Tetap Lainnya - Pengadaan Buku Arsitektur, Kesenian, Olah raga	0,00	0,00	29.200.000,00	29.200.000,00	(800.000,00)
5 . 2 . 5 . 03	Belanja Modal Aset Tetap Lainnya - Pengadaan Barang-Barang Perpustakaan	3.083.498.100,00	0,00	2.885.951.712,00	2.885.951.712,00	(197.546.388,00)
5 . 2 . 5 . 03 . 04	Belanja Modal Aset Tetap Lainnya - Pengadaan Barang-Barang Perpustakaan Karya Grafika (Graphic Material)	3.083.498.100,00	0,00	2.885.951.712,00	2.885.951.712,00	(197.546.388,00)
5 . 2 . 5 . 04	Belanja Modal Aset Tetap Lainnya - Pengadaan Barang Bercorak Kebudayaan	0,00	0,00	2.800.000,00	2.800.000,00	0,00
5 . 2 . 5 . 04 . 03	Belanja Modal Aset Tetap Lainnya - Pengadaan Barang Bercorak Kebudayaan Alat Kesenian	0,00	0,00	0,00	0,00	0,00
5 . 2 . 5 . 04 . 07	Belanja Modal Aset Tetap Lainnya - Pengadaan Barang Bercorak Kebudayaan Benda-benda Bersejarah	0,00	0,00	2.800.000,00	2.800.000,00	0,00
5 . 2 . 5 . 05	Belanja Modal Aset Tetap Lainnya - Pengadaan Alat Olah Raga Lainnya	55.000.000,00	0,00	54.800.000,00	54.800.000,00	(200.000,00)
5 . 2 . 5 . 05 . 03	Belanja Modal Aset Tetap Lainnya - Pengadaan Alat Olah Raga Udara	55.000.000,00	0,00	54.800.000,00	54.800.000,00	(200.000,00)
5 . 2 . 5 . 08	Belanja Modal Aset Tetap Lainnya - Pengadaan Aset Tetap Renovasi	60.000.000,00	0,00	79.190.000,00	79.190.000,00	(810.000,00)
5 . 2 . 5 . 08 . 01	Belanja Modal Aset Tetap Lainnya - Pengadaan Aset Tetap Renovasi	60.000.000,00	0,00	79.190.000,00	79.190.000,00	(810.000,00)
5 . 2 . 5 . 09	Belanja Modal Aset Tetap Lainnya - Pengadaan Aset Tetap Lainnya BLUD	30.000.000,00	0,00	4.500.000,00	4.500.000,00	(25.500.000,00)

KODE REKENING	URAIAN	ANGGARAN	REALISASI			LEBIH / (KURANG)
			s/d PERIODE LALU	PERIODE INI	TOTAL	
5.2.5.09.01	Belanja Modal Aset Tetap Lainnya - Pengadaan Aset Tetap Lainnya BLUD	30.000.000,00	0,00	4.500.000,00	4.500.000,00	(25.500.000,00)
5.2.5.10	Belanja Modal Aset Tetap Lainnya - Pengadaan Aset Tetap Lainnya BOS	0,00	0,00	1.381.777.379,00	1.381.777.379,00	693.017.929,00
5.2.5.10.01	Belanja Modal Aset Tetap Lainnya - Pengadaan Aset Tetap Lainnya BOS	0,00	0,00	1.381.777.379,00	1.381.777.379,00	693.017.929,00
5.3	BELANJA TAK TERDUGA	5.000.000.000,00	0,00	2.096.797.004,00	2.096.797.004,00	(1.180.852.996,00)
5.3.1	Belanja Tak Terduga	5.000.000.000,00	0,00	2.096.797.004,00	2.096.797.004,00	(1.180.852.996,00)
5.3.1.01	Belanja Tak Terduga	5.000.000.000,00	0,00	2.096.797.004,00	2.096.797.004,00	(1.180.852.996,00)
5.3.1.01.01	Belanja Tak Terduga	5.000.000.000,00	0,00	2.096.797.004,00	2.096.797.004,00	(1.180.852.996,00)
6	TRANSFER	449.500.385.431,39	0,00	454.173.222.268,00	454.173.222.268,00	(2.415.268.223,00)
6.1	TRANSFER BAGI HASIL PENDAPATAN	7.544.386.331,39	0,00	9.257.999.768,00	9.257.999.768,00	(1.273.158.623,00)
6.1.1	Transfer Bagi Hasil Pajak Daerah	6.292.778.611,39	0,00	8.018.985.063,00	8.018.985.063,00	(819.915.739,00)
6.1.1.01	Transfer Bagi Hasil Pajak Daerah Kepada Pemerintahan Kabupaten/Kota	6.292.778.611,39	0,00	8.018.985.063,00	8.018.985.063,00	(819.915.739,00)
6.1.1.01.03	Transfer Bagi Hasil Pajak Daerah Kepada Pemerintahan Desa	6.292.778.611,39	0,00	8.018.985.063,00	8.018.985.063,00	(819.915.739,00)
6.1.2	Transfer Bagi Hasil Pendapatan Lainnya	1.251.607.720,00	0,00	1.239.014.705,00	1.239.014.705,00	(453.242.884,00)
6.1.2.01	Transfer Bagi Hasil Pendapatan Lainnya Kepada Pemerintahan Kabupaten/Kota/Desa	1.251.607.720,00	0,00	1.239.014.705,00	1.239.014.705,00	(453.242.884,00)
6.1.2.01.01	Transfer Bagi Hasil Pendapatan Lainnya Kepada Pemerintahan Kabupaten/Kota/Desa	1.251.607.720,00	0,00	1.239.014.705,00	1.239.014.705,00	(453.242.884,00)
6.2	TRANSFER BANTUAN KEUANGAN	441.955.999.100,00	0,00	444.915.222.500,00	444.915.222.500,00	(1.142.109.600,00)
6.2.1	Transfer Bantuan Keuangan ke Pemerintah Daerah Lainnya	1.000.000.000,00	0,00	500.000.000,00	500.000.000,00	(500.000.000,00)
6.2.1.01	Transfer Bantuan Keuangan ke Propinsi	1.000.000.000,00	0,00	500.000.000,00	500.000.000,00	(500.000.000,00)
6.2.1.01.01	Transfer Bantuan Keuangan ke Propinsi	1.000.000.000,00	0,00	500.000.000,00	500.000.000,00	(500.000.000,00)
6.2.2	Transfer Bantuan Keuangan ke Desa	439.815.679.100,00	0,00	443.303.792.100,00	443.303.792.100,00	(613.220.000,00)
6.2.2.01	Transfer Bantuan Keuangan ke Desa	439.815.679.100,00	0,00	443.303.792.100,00	443.303.792.100,00	(613.220.000,00)
6.2.2.01.01	Transfer Bantuan Keuangan ke Desa	439.815.679.100,00	0,00	443.303.792.100,00	443.303.792.100,00	(613.220.000,00)
6.2.3	Transfer Bantuan Keuangan Lainnya	1.140.320.000,00	0,00	1.111.430.400,00	1.111.430.400,00	(28.889.600,00)
6.2.3.01	Transfer Bantuan Keuangan kepada Partai politik	1.140.320.000,00	0,00	1.111.430.400,00	1.111.430.400,00	(28.889.600,00)
6.2.3.01.01	Transfer Bantuan Keuangan Kepada Partai Demokasri Indonesia Perjuangan (PDIP)	157.048.000,00	0,00	134.480.000,00	134.480.000,00	(568.000,00)
6.2.3.01.02	Transfer Bantuan Keuangan Kepada Partai Golongan Karya (Golkar)	251.017.700,00	0,00	201.965.200,00	201.965.200,00	(52.500,00)
6.2.3.01.03	Transfer Bantuan Keuangan Kepada Partai Demokrat	136.359.000,00	0,00	133.706.000,00	133.706.000,00	(2.653.000,00)
6.2.3.01.04	Transfer Bantuan Keuangan Kepada Partai Kebangkitan Bangsa (PKB)	166.965.000,00	0,00	168.289.800,00	168.289.800,00	(175.200,00)

KODE REKENING	URAIAN	ANGGARAN	REALISASI			LEBIH / (KURANG)
			s/d PERIODE LALU	PERIODE INI	TOTAL	
6.2.3.01.05	Transfer Bantuan Keuangan Kepada Partai Amanat Nasional (PAN)	103.859.000,00	0,00	90.955.600,00	90.955.600,00	(5.403.400,00)
6.2.3.01.06	Transfer Bantuan Keuangan Kepada Partai Hati Nurani Rakyat (HANURA)	46.380.200,00	0,00	35.083.100,00	35.083.100,00	(11.297.100,00)
6.2.3.01.07	Transfer Bantuan Keuangan Kepada Partai Persatuan Pembangunan (PPP)	32.852.000,00	0,00	28.569.500,00	28.569.500,00	(4.282.500,00)
6.2.3.01.08	Transfer Bantuan Keuangan Kepada Partai Keadilan Sejahtera (PKS)	50.806.000,00	0,00	62.219.300,00	62.219.300,00	(86.700,00)
6.2.3.01.09	Transfer Bantuan Keuangan Kepada Partai Gerakan Indonesia Raya (GERINDRA)	138.206.800,00	0,00	133.957.200,00	133.957.200,00	(4.249.600,00)
6.2.3.01.10	Transfer Bantuan Keuangan Kepada Partai Nasional Demokrat (NASDEM)	56.826.300,00	0,00	122.204.700,00	122.204.700,00	(121.600,00)
	SURPLUS / DEFISIT	(28.723.606.267,00)	0,00	(86.397.818.611,62)	(86.397.818.611,62)	44.112.182.737,04
7.1	PENERIMAAN PEMBIAYAAN	29.316.657.267,00	0,00	131.505.450.685,08	131.505.450.685,08	(1.264.550.663,58)
7.1.1	Penggunaan SiLPA	29.016.657.267,00	0,00	131.505.450.685,08	131.505.450.685,08	(964.550.663,58)
7.1.1.01	Penggunaan SiLPA tahun sebelumnya	29.016.657.267,00	0,00	132.470.001.348,66	132.470.001.348,66	0,00
7.1.1.01.01	Penggunaan SiLPA tahun sebelumnya	29.016.657.267,00	0,00	132.470.001.348,66	132.470.001.348,66	0,00
7.1.1.02	Koreksi SiLPA	0,00	0,00	(964.550.663,58)	(964.550.663,58)	(964.550.663,58)
7.1.1.02.02	Lain-lain	0,00	0,00	(964.550.663,58)	(964.550.663,58)	(964.550.663,58)
7.1.5	Penerimaan Kembali Piutang	300.000.000,00	0,00	0,00	0,00	(300.000.000,00)
7.1.5.05	Penerimaan Kembali Piutang Lainnya	300.000.000,00	0,00	0,00	0,00	(300.000.000,00)
7.1.5.05.01	Penerimaan Kembali Piutang Lainnya	300.000.000,00	0,00	0,00	0,00	(300.000.000,00)
7.2	PENGELUARAN PEMBIAYAAN	100.000.000,00	0,00	2.260.000.000,00	2.260.000.000,00	0,00
7.2.2	Penyertaan Modal/Investasi Pemerintah Daerah	100.000.000,00	0,00	2.260.000.000,00	2.260.000.000,00	0,00
7.2.2.02	Penyertaan Modal pada BUMD	100.000.000,00	0,00	2.260.000.000,00	2.260.000.000,00	0,00
7.2.2.02.01	Penyertaan Modal pada BUMD	100.000.000,00	0,00	2.260.000.000,00	2.260.000.000,00	0,00
	PEMBIAYAAN NETTO	29.216.657.267,00	0,00	129.245.450.685,08	129.245.450.685,08	(1.264.550.663,58)
	SISA LEBIH/KURANG PEMBIAYAAN TAHUN BERKENAAN	493.051.000,00	0,00	42.847.632.073,46	42.847.632.073,46	42.847.632.073,46



Lampiran 6

Data Laporan Realisasi

Anggaran Pendapatan Daerah

Tahun 2020



PEMERINTAH KABUPATEN PONOROGO
LAPORAN REALISASI ANGGARAN PENDAPATAN DAN BELANJA DAERAH

periode 1 Januari s.d 31 Desember 2020

KODE REKENING	URAIAN	ANGGARAN	REALISASI			LEBIH / (KURANG)
			s/d PERIODE LALU	PERIODE INI	TOTAL	
4	PENDAPATAN - LRA	2.219.528.721.164,52	0,00	2.251.788.114.203,27	2.251.788.114.203,27	32.259.393.038,75
4.1	PENDAPATAN ASLI DAERAH (PAD) - LRA	266.465.788.651,52	0,00	303.331.015.448,27	303.331.015.448,27	36.865.226.796,75
4.1.1	Pendapatan Pajak Daerah - LRA	78.644.045.000,00	0,00	90.424.462.672,61	90.424.462.672,61	11.780.417.672,61
4.1.1.06	Pajak Hotel - LRA	449.125.000,00	0,00	762.134.260,00	762.134.260,00	313.009.260,00
4.1.1.06.01	Hotel - LRA	415.625.000,00	0,00	718.061.760,00	718.061.760,00	302.436.760,00
4.1.1.06.03	Losmen - LRA	33.500.000,00	0,00	44.072.500,00	44.072.500,00	10.572.500,00
4.1.1.07	Pajak Restoran - LRA	2.906.800.000,00	0,00	4.919.502.719,61	4.919.502.719,61	2.012.702.719,61
4.1.1.07.01	Restoran - LRA	525.000.000,00	0,00	771.465.770,00	771.465.770,00	246.465.770,00
4.1.1.07.05	Warung - LRA	25.000.000,00	0,00	39.692.600,00	39.692.600,00	14.692.600,00
4.1.1.07.07	Jasa Boga/ Katering - LRA	2.356.800.000,00	0,00	4.108.344.349,61	4.108.344.349,61	1.751.544.349,61
4.1.1.08	Pajak Hiburan - LRA	485.000.000,00	0,00	517.578.080,00	517.578.080,00	32.578.080,00
4.1.1.08.01	Tontonan Film/Bioskop - LRA	295.000.000,00	0,00	295.420.002,00	295.420.002,00	420.002,00
4.1.1.08.05	Diskotik, Karaoke, Klub Malam dan Sejenisnya - LRA	110.000.000,00	0,00	117.142.909,00	117.142.909,00	7.142.909,00
4.1.1.08.14	Insidentil - LRA	80.000.000,00	0,00	105.015.169,00	105.015.169,00	25.015.169,00
4.1.1.09	Pajak Reklame - LRA	1.194.300.000,00	0,00	1.237.755.753,00	1.237.755.753,00	43.455.753,00
4.1.1.09.01	Reklame Papan/Billboard/Videotron/Megatron - LRA	1.042.800.000,00	0,00	1.052.186.904,00	1.052.186.904,00	9.386.904,00
4.1.1.09.02	Reklame Kain - LRA	151.500.000,00	0,00	185.568.849,00	185.568.849,00	34.068.849,00
4.1.1.10	Pajak Penerangan Jalan - LRA	25.802.000.000,00	0,00	26.357.004.635,00	26.357.004.635,00	555.004.635,00
4.1.1.10.02	Pajak Penerangan Jalan Sumber Lain - LRA	25.802.000.000,00	0,00	26.357.004.635,00	26.357.004.635,00	555.004.635,00
4.1.1.11	Pajak Parkir - LRA	182.800.000,00	0,00	175.440.600,00	175.440.600,00	(7.359.400,00)
4.1.1.11.01	Pajak Parkir - LRA	182.800.000,00	0,00	175.440.600,00	175.440.600,00	(7.359.400,00)
4.1.1.12	Pajak Air Tanah - LRA	149.270.000,00	0,00	172.394.403,00	172.394.403,00	23.124.403,00
4.1.1.12.01	Pajak Air Tanah - LRA	149.270.000,00	0,00	172.394.403,00	172.394.403,00	23.124.403,00
4.1.1.14	Pajak Mineral Bukan Logam dan Batuan - LRA	382.000.000,00	0,00	550.195.360,00	550.195.360,00	168.195.360,00
4.1.1.14.04	Batu Kapur - LRA	0,00	0,00	0,00	0,00	0,00
4.1.1.14.23	Pasir dan kerikil - LRA	382.000.000,00	0,00	550.195.360,00	550.195.360,00	168.195.360,00
4.1.1.15	Pajak Bumi dan Bangunan Pedesaan dan Perkotaan - LRA	36.020.000.000,00	0,00	36.141.816.767,00	36.141.816.767,00	121.816.767,00
4.1.1.15.01	Pajak Bumi dan Bangunan Pedesaan dan Perkotaan - LRA	36.020.000.000,00	0,00	36.141.816.767,00	36.141.816.767,00	121.816.767,00
4.1.1.16	Bea Perolehan Hak Atas Tanah dan Bangunan (BPHTB) - LRA	11.072.750.000,00	0,00	19.590.640.095,00	19.590.640.095,00	8.517.890.095,00
4.1.1.16.01	BPHTB - Pemindahan Hak - LRA	11.072.750.000,00	0,00	19.590.640.095,00	19.590.640.095,00	8.517.890.095,00

KODE REKENING	URAIAN	ANGGARAN	REALISASI			LEBIH / (KURANG)
			s/d PERIODE LALU	PERIODE INI	TOTAL	
4.1.2	Pendapatan Retribusi Daerah - LRA	12.221.209.035,50	0,00	13.718.556.188,00	13.718.556.188,00	1.497.347.152,50
4.1.2.01	Retribusi Pelayanan Kesehatan - LRA	85.000.000,00	0,00	146.208.500,00	146.208.500,00	61.208.500,00
4.1.2.01.06	Tempat Pelayanan Kesehatan Lainnya yang Sejenis yang Dimiliki dan/atau Dikelola oleh Pemda - LRA	85.000.000,00	0,00	146.208.500,00	146.208.500,00	61.208.500,00
4.1.2.02	Retribusi Pelayanan Persampahan/ Kebersihan - LRA	290.000.000,00	0,00	270.496.000,00	270.496.000,00	(19.504.000,00)
4.1.2.02.01	Pengambilan/Pengumpulan Sampah dari Sumbernya ke Lokasi Pembuangan Sementara - LRA	290.000.000,00	0,00	270.496.000,00	270.496.000,00	(19.504.000,00)
4.1.2.04	Retribusi Pelayanan Pemakaman dan Pengabuan Mayat - LRA	3.031.875,00	0,00	5.985.000,00	5.985.000,00	2.953.125,00
4.1.2.04.02	Sewa Tempat Pemakaman atau Pembakaran/Pengabuan Mayat - LRA	3.031.875,00	0,00	5.985.000,00	5.985.000,00	2.953.125,00
4.1.2.05	Retribusi Pelayanan Parkir di Tepi Jalan Umum - LRA	725.000.000,00	0,00	596.898.000,00	596.898.000,00	(128.102.000,00)
4.1.2.05.01	Penyediaan Pelayanan Parkir di Tepi Jalan Umum - LRA	725.000.000,00	0,00	596.898.000,00	596.898.000,00	(128.102.000,00)
4.1.2.06	Retribusi Pelayanan Pasar - LRA	1.872.190.800,00	0,00	2.668.990.250,00	2.668.990.250,00	796.799.450,00
4.1.2.06.01	Retribusi Pelayanan Pasar - Pelataran - LRA	521.301.000,00	0,00	818.348.100,00	818.348.100,00	297.047.100,00
4.1.2.06.02	Retribusi Pelayanan Pasar - Los - LRA	823.300.000,00	0,00	1.203.389.075,00	1.203.389.075,00	380.089.075,00
4.1.2.06.03	Retribusi Pelayanan Pasar - Kios - LRA	527.589.800,00	0,00	647.253.075,00	647.253.075,00	119.663.275,00
4.1.2.07	Retribusi Pengujian Kendaraan Bermotor - LRA	1.534.588.050,00	0,00	1.890.001.800,00	1.890.001.800,00	355.413.750,00
4.1.2.07.03	Retribusi PKB - Mobil Penumpang - Minibus - LRA	4.196.550,00	0,00	6.044.000,00	6.044.000,00	1.847.450,00
4.1.2.07.04	Retribusi PKB - Mobil Bus - Microbus - LRA	37.038.170,00	0,00	73.545.700,00	73.545.700,00	36.507.530,00
4.1.2.07.05	Retribusi PKB - Mobil Bus - Bus - LRA	10.168.830,00	0,00	32.259.800,00	32.259.800,00	22.090.970,00
4.1.2.07.06	Retribusi PKB - Mobil Barang/ Beban - Pick Up - LRA	903.197.500,00	0,00	1.262.313.800,00	1.262.313.800,00	359.116.300,00
4.1.2.07.07	Retribusi PKB - Mobil Barang/ Beban - Light Truck - LRA	572.450.000,00	0,00	502.489.600,00	502.489.600,00	(69.960.400,00)
4.1.2.07.08	Retribusi PKB - Mobil Barang/ Beban - Truck - LRA	7.537.000,00	0,00	13.348.900,00	13.348.900,00	5.811.900,00
4.1.2.08	Retribusi Pemeriksaan Alat Pemadam Kebakaran - LRA	4.400.000,00	0,00	4.500.000,00	4.500.000,00	100.000,00
4.1.2.08.01	Pelayanan Pemeriksaan dan/atau Pengujian Alat Pemadam Kebakaran - LRA	4.400.000,00	0,00	4.500.000,00	4.500.000,00	100.000,00
4.1.2.10	Retribusi Penyediaan dan/atau Penyedotan Kakus - LRA	54.100.000,00	0,00	54.612.000,00	54.612.000,00	512.000,00
4.1.2.10.01	Penyediaan dan/atau Penyedotan Kakus - LRA	54.100.000,00	0,00	54.612.000,00	54.612.000,00	512.000,00
4.1.2.14	Retribusi Pengendalian Menara Telekomunikasi - LRA	750.000.000,00	0,00	701.430.640,00	701.430.640,00	(48.569.360,00)
4.1.2.14.01	Pemanfaatan Ruang untuk Menara Telekomunikasi - LRA	750.000.000,00	0,00	701.430.640,00	701.430.640,00	(48.569.360,00)
4.1.2.15	Retribusi Pemakaian Kekayaan Daerah - LRA	3.812.469.486,00	0,00	4.033.874.792,00	4.033.874.792,00	221.405.306,00
4.1.2.15.01	Penyewaan Tanah dan Bangunan - LRA	3.765.969.486,00	0,00	3.988.837.292,00	3.988.837.292,00	222.867.806,00
4.1.2.15.02	Laboratorium - LRA	32.000.000,00	0,00	32.327.500,00	32.327.500,00	327.500,00
4.1.2.15.03	Ruangan -LRA	2.000.000,00	0,00	0,00	0,00	(2.000.000,00)
4.1.2.15.04	Kendaraan Bermotor - LRA	12.500.000,00	0,00	12.710.000,00	12.710.000,00	210.000,00
4.1.2.16	Retribusi Pasar Grosir dan/ atau Pertokoan - LRA	7.500.000,00	0,00	11.123.000,00	11.123.000,00	3.623.000,00

KODE REKENING	URAIAN	ANGGARAN	REALISASI			LEBIH / (KURANG)
			s/d PERIODE LALU	PERIODE INI	TOTAL	
4.1.2.16.01	Penyediaan Fasilitas Pasar Grosir berbagai Jenis Barang - LRA	7.500.000,00	0,00	11.123.000,00	11.123.000,00	3.623.000,00
4.1.2.18	Retribusi Terminal - LRA	64.400.000,00	0,00	29.155.000,00	29.155.000,00	(35.245.000,00)
4.1.2.18.03	Fasilitas Lainnya di Lingkungan Terminal - LRA	64.400.000,00	0,00	29.155.000,00	29.155.000,00	(35.245.000,00)
4.1.2.19	Retribusi Tempat Khusus Parkir - LRA	221.252.000,00	0,00	203.090.500,00	203.090.500,00	(18.161.500,00)
4.1.2.19.01	Pelayanan Tempat Khusus Parkir - LRA	221.252.000,00	0,00	203.090.500,00	203.090.500,00	(18.161.500,00)
4.1.2.20	Retribusi Tempat Penginapan/ Pesanggrahan/ Villa - LRA	0,00	0,00	1.650.000,00	1.650.000,00	1.650.000,00
4.1.2.20.01	Pelayanan Tempat Penginapan/Pesanggrahan/Vila - LRA	0,00	0,00	1.650.000,00	1.650.000,00	1.650.000,00
4.1.2.21	Retribusi Rumah Potong Hewan - LRA	7.955.000,00	0,00	0,00	0,00	(7.955.000,00)
4.1.2.21.01	Pelayanan Pemeriksaan Kesehatan Hewan Sebelum Dipotong - LRA	7.955.000,00	0,00	0,00	0,00	(7.955.000,00)
4.1.2.23	Retribusi Tempat Rekreasi dan Olah raga- LRA	1.893.000.000,00	0,00	2.459.804.956,00	2.459.804.956,00	566.804.956,00
4.1.2.23.01	Pelayanan Tempat Rekreasi - LRA	42.500.000,00	0,00	33.667.000,00	33.667.000,00	(8.833.000,00)
4.1.2.23.02	Pelayanan Tempat Pariwisata - LRA	1.800.000.000,00	0,00	2.369.440.456,00	2.369.440.456,00	569.440.456,00
4.1.2.23.03	Pelayanan Tempat Olahraga - LRA	50.500.000,00	0,00	56.697.500,00	56.697.500,00	6.197.500,00
4.1.2.25	Retribusi Penjualan Produksi Usaha Daerah - LRA	82.512.224,50	0,00	123.280.000,00	123.280.000,00	40.767.775,50
4.1.2.25.01	Penjualan Hasil Produksi Usaha - LRA	82.512.224,50	0,00	123.280.000,00	123.280.000,00	40.767.775,50
4.1.2.26	Retribusi Izin Mendirikan Bangunan - LRA	800.000.000,00	0,00	508.869.750,00	508.869.750,00	(291.130.250,00)
4.1.2.26.01	Pemberian Izin Untuk Mendirikan Suatu Bangunan - LRA	800.000.000,00	0,00	508.869.750,00	508.869.750,00	(291.130.250,00)
4.1.2.29	Retribusi Izin Trayek - LRA	13.809.600,00	0,00	8.586.000,00	8.586.000,00	(5.223.600,00)
4.1.2.29.01	Pemberian Izin Trayek kepada Orang Pribadi - LRA	13.809.600,00	0,00	8.586.000,00	8.586.000,00	(5.223.600,00)
4.1.3	Pendapatan Hasil Pengelolaan Kekayaan Daerah yang Dipisahkan - LRA	1.041.966.000,00	0,00	1.137.262.727,20	1.137.262.727,20	95.296.727,20
4.1.3.01	Bagian Laba atas Penyertaan Modal pada Perusahaan Milik Daerah/BUMD - LRA	1.041.966.000,00	0,00	1.137.262.727,20	1.137.262.727,20	95.296.727,20
4.1.3.01.03	Bagian Laba atas Penyertaan Modal pada BUMD BPR Jatim - LRA	3.164.000,00	0,00	1.883.000,00	1.883.000,00	(1.281.000,00)
4.1.3.01.04	Bagian Laba atas Penyertaan Modal pada Bank Jatim - LRA	1.038.802.000,00	0,00	1.135.379.727,20	1.135.379.727,20	96.577.727,20
4.1.4	Lain-lain PAD Yang Sah - LRA	174.558.568.616,02	0,00	198.050.733.860,46	198.050.733.860,46	23.492.165.244,44
4.1.4.01	Hasil Penjualan Aset Daerah Yang Tidak Dipisahkan - LRA	160.000.000,00	0,00	245.489.300,00	245.489.300,00	85.489.300,00
4.1.4.01.02	Hasil Penjualan Peralatan/Mesin - LRA	105.000.000,00	0,00	195.578.000,00	195.578.000,00	90.578.000,00
4.1.4.01.05	Hasil Penjualan Aset Tetap Lainnya - LRA	55.000.000,00	0,00	49.911.300,00	49.911.300,00	(5.088.700,00)
4.1.4.03	Penerimaan Jasa Giro - LRA	1.500.000.000,00	0,00	1.509.418.699,95	1.509.418.699,95	9.418.699,95
4.1.4.03.01	Jasa Giro Kas Daerah - LRA	1.500.000.000,00	0,00	1.509.418.699,95	1.509.418.699,95	9.418.699,95
4.1.4.04	Pendapatan Bunga - LRA	3.500.000.000,00	0,00	4.529.886.940,36	4.529.886.940,36	1.029.886.940,36
4.1.4.04.01	Pendapatan Bunga Deposito pada Bank Jatim - LRA	2.300.000.000,00	0,00	3.224.280.821,60	3.224.280.821,60	924.280.821,60

KODE REKENING	URAIAN	ANGGARAN	REALISASI			LEBIH / (KURANG)
			s/d PERIODE LALU	PERIODE INI	TOTAL	
4.1.4.04.03	Pendapatan Bunga Deposito pada Bank BNI - LRA	350.000.000,00	0,00	358.700.116,00	358.700.116,00	8.700.116,00
4.1.4.04.04	Pendapatan Bunga Deposito pada Bank BRI - LRA	600.000.000,00	0,00	666.835.460,00	666.835.460,00	66.835.460,00
4.1.4.04.05	Pendapatan Bunga Deposito pada Bank Mandiri - LRA	250.000.000,00	0,00	280.070.542,76	280.070.542,76	30.070.542,76
4.1.4.13	Pendapatan dari Pengembalian - LRA	0,00	0,00	19.500.000,00	19.500.000,00	19.500.000,00
4.1.4.13.06	Pendapatan Dari Pengembalian Dana Bergulir - LRA	0,00	0,00	19.500.000,00	19.500.000,00	19.500.000,00
4.1.4.18	Pendapatan BLUD - LRA	119.830.010.000,00	0,00	145.686.831.648,18	145.686.831.648,18	25.856.821.648,18
4.1.4.18.01	Pendapatan Jasa Layanan Umum BLUD - LRA	117.343.075.000,00	0,00	142.918.311.212,00	142.918.311.212,00	25.575.236.212,00
4.1.4.18.03	Pendapatan Hasil Kerjasama BLUD - LRA	168.085.000,00	0,00	567.646.000,00	567.646.000,00	399.561.000,00
4.1.4.18.04	Pendapatan Lain-lain BLUD - LRA	2.318.850.000,00	0,00	2.200.874.436,18	2.200.874.436,18	(117.975.563,82)
4.1.4.19	Lain-lain PAD yang Sah Lainnya - LRA	3.500.000.000,00	0,00	1.167.352.359,61	1.167.352.359,61	(2.332.647.640,39)
4.1.4.19.01	Lain-lain PAD yang Sah Lainnya - LRA	3.500.000.000,00	0,00	1.167.352.359,61	1.167.352.359,61	(2.332.647.640,39)
4.1.4.25	Pendapatan BLUD pada Puskesmas - LRA	46.068.558.616,02	0,00	44.892.254.912,36	44.892.254.912,36	(1.176.303.703,66)
4.1.4.25.01	Pendapatan BLUD pada Puskesmas Ponorogo Utara - LRA	1.400.983.374,72	0,00	1.540.445.865,26	1.540.445.865,26	139.462.490,54
4.1.4.25.02	Pendapatan BLUD pada Puskesmas Ponorogo Selatan - LRA	1.224.311.520,50	0,00	1.297.225.913,83	1.297.225.913,83	72.914.393,33
4.1.4.25.03	Pendapatan BLUD pada Puskesmas Siman - LRA	818.813.236,25	0,00	803.933.403,04	803.933.403,04	(14.879.833,21)
4.1.4.25.04	Pendapatan BLUD pada Puskesmas Ronowijayan - LRA	604.822.030,15	0,00	753.936.687,71	753.936.687,71	149.114.657,56
4.1.4.25.05	Pendapatan BLUD pada Puskesmas Jenangan - LRA	2.318.158.364,07	0,00	1.996.279.880,83	1.996.279.880,83	(321.878.483,24)
4.1.4.25.06	Pendapatan BLUD pada Puskesmas Setono - LRA	657.796.850,00	0,00	697.797.875,94	697.797.875,94	40.001.025,94
4.1.4.25.07	Pendapatan BLUD pada Puskesmas Babadan - LRA	1.225.949.278,94	0,00	1.250.751.869,04	1.250.751.869,04	24.802.590,10
4.1.4.25.08	Pendapatan BLUD pada Puskesmas Sukosari - LRA	655.523.887,68	0,00	676.986.489,62	676.986.489,62	21.462.601,94
4.1.4.25.09	Pendapatan BLUD pada Puskesmas Sukorejo - LRA	1.666.892.666,54	0,00	1.853.200.864,16	1.853.200.864,16	186.308.197,62
4.1.4.25.10	Pendapatan BLUD pada Puskesmas Kauman - LRA	2.423.982.362,00	0,00	2.222.115.695,21	2.222.115.695,21	(201.866.666,79)
4.1.4.25.11	Pendapatan BLUD pada Puskesmas Ngrandu - LRA	981.738.489,00	0,00	828.732.846,36	828.732.846,36	(153.005.642,64)
4.1.4.25.12	Pendapatan BLUD pada Puskesmas Badegan - LRA	2.112.692.979,00	0,00	2.123.831.117,47	2.123.831.117,47	11.138.138,47
4.1.4.25.13	Pendapatan BLUD pada Puskesmas Jambon - LRA	2.350.548.877,73	0,00	2.283.818.193,48	2.283.818.193,48	(66.730.684,25)
4.1.4.25.14	Pendapatan BLUD pada Puskesmas Sampung - LRA	883.932.422,54	0,00	902.182.792,69	902.182.792,69	18.250.370,15
4.1.4.25.15	Pendapatan BLUD pada Puskesmas Kunti - LRA	455.778.510,91	0,00	472.098.306,98	472.098.306,98	16.319.796,07
4.1.4.25.16	Pendapatan BLUD pada Puskesmas Balong - LRA	2.928.574.501,28	0,00	2.704.201.801,63	2.704.201.801,63	(224.372.699,65)
4.1.4.25.17	Pendapatan BLUD pada Puskesmas Slahung - LRA	1.839.554.105,70	0,00	1.792.138.460,07	1.792.138.460,07	(47.415.645,63)
4.1.4.25.18	Pendapatan BLUD pada Puskesmas Nailan - LRA	1.275.047.035,00	0,00	1.160.074.464,09	1.160.074.464,09	(114.972.570,91)
4.1.4.25.19	Pendapatan BLUD pada Puskesmas Bungkal - LRA	1.878.639.182,98	0,00	1.838.957.927,02	1.838.957.927,02	(39.681.255,96)
4.1.4.25.20	Pendapatan BLUD pada Puskesmas Ngrayun - LRA	4.176.384.268,42	0,00	3.894.235.003,76	3.894.235.003,76	(282.149.264,66)
4.1.4.25.21	Pendapatan BLUD pada Puskesmas Sambit - LRA	1.382.990.363,00	0,00	1.295.771.681,53	1.295.771.681,53	(87.218.681,47)
4.1.4.25.22	Pendapatan BLUD pada Puskesmas Wringinanom - LRA	818.126.632,28	0,00	878.982.990,68	878.982.990,68	60.856.358,40
4.1.4.25.23	Pendapatan BLUD pada Puskesmas Sawoo - LRA	3.043.681.796,00	0,00	2.908.863.520,56	2.908.863.520,56	(134.818.275,44)
4.1.4.25.24	Pendapatan BLUD pada Puskesmas Bondrang - LRA	328.665.613,08	0,00	338.398.858,60	338.398.858,60	9.733.245,52
4.1.4.25.25	Pendapatan BLUD pada Puskesmas Mlarak - LRA	1.440.427.174,40	0,00	1.439.374.582,95	1.439.374.582,95	(1.052.591,45)
4.1.4.25.26	Pendapatan BLUD pada Puskesmas Jetis - LRA	1.874.661.585,84	0,00	1.838.282.937,75	1.838.282.937,75	(36.378.648,09)
4.1.4.25.27	Pendapatan BLUD pada Puskesmas Pulung - LRA	2.005.864.626,36	0,00	1.866.719.818,99	1.866.719.818,99	(139.144.807,37)

KODE REKENING	URAIAN	ANGGARAN	REALISASI			LEBIH / (KURANG)
			s/d PERIODE LALU	PERIODE INI	TOTAL	
4.1.4.25.28	Pendapatan BLUD pada Puskesmas Kesugihan - LRA	554.759.189,00	0,00	565.722.596,82	565.722.596,82	10.963.407,82
4.1.4.25.29	Pendapatan BLUD pada Puskesmas Sooko - LRA	964.011.621,15	0,00	946.508.076,06	946.508.076,06	(17.503.545,09)
4.1.4.25.30	Pendapatan BLUD pada Puskesmas Ngebel - LRA	1.236.839.201,50	0,00	1.180.651.972,04	1.180.651.972,04	(56.187.229,46)
4.1.4.25.31	Pendapatan BLUD pada Puskesmas Pudak - LRA	538.406.870,00	0,00	540.032.418,19	540.032.418,19	1.625.548,19
4.2	PENDAPATAN TRANSFER - LRA	1.881.604.532.513,00	0,00	1.869.970.058.755,00	1.869.970.058.755,00	(11.634.473.758,00)
4.2.1	Pendapatan Transfer Pemerintah Pusat - LRA	1.405.997.276.125,00	0,00	1.404.938.766.056,00	1.404.938.766.056,00	(1.058.510.069,00)
4.2.1.01	Bagi Hasil Pajak - LRA	51.129.231.176,00	0,00	48.486.593.689,00	48.486.593.689,00	(2.642.637.487,00)
4.2.1.01.01	Bagi Hasil dari Pajak Bumi dan Bangunan sektor Pertambangan - LRA	10.193.839.239,00	0,00	8.686.235.851,00	8.686.235.851,00	(1.507.603.388,00)
4.2.1.01.04	Bagi Hasil dari PPh Pasal 25 dan Pasal 29 WP Orang Pribadi Dalam Negeri dan PPh Pasal 21 - LRA	21.600.621.937,00	0,00	21.546.079.247,00	21.546.079.247,00	(54.542.690,00)
4.2.1.01.05	Bagi Hasil Cukai Hasil Tembakau - LRA	19.334.770.000,00	0,00	18.254.278.591,00	18.254.278.591,00	(1.080.491.409,00)
4.2.1.02	Bagi Hasil Bukan Pajak/Sumber Daya Alam - LRA	33.476.326.949,00	0,00	45.515.788.591,00	45.515.788.591,00	12.039.461.642,00
4.2.1.02.02	Bagi Hasil dari Provisi Sumber Daya Hutan - LRA	755.258.950,00	0,00	436.171.177,00	436.171.177,00	(319.087.773,00)
4.2.1.02.05	Bagi Hasil dari Iuran Eksplorasi dan Iuran Eksploitasi (Royalti) - LRA	724.209.045,00	0,00	857.085.532,00	857.085.532,00	132.876.487,00
4.2.1.02.07	Bagi Hasil dari Pungutan Hasil Perikanan - LRA	1.588.988.903,00	0,00	788.276.289,00	788.276.289,00	(800.712.614,00)
4.2.1.02.08	Bagi Hasil dari Pertambangan Minyak Bumi - LRA	28.155.904.397,00	0,00	37.803.687.552,00	37.803.687.552,00	9.647.783.155,00
4.2.1.02.09	Bagi Hasil dari Pertambangan Gas Bumi - LRA	1.908.901.980,00	0,00	5.382.490.341,00	5.382.490.341,00	3.473.588.361,00
4.2.1.02.10	Bagi Hasil dari Pertambangan Panas Bumi - LRA	343.063.674,00	0,00	248.077.700,00	248.077.700,00	(94.985.974,00)
4.2.1.03	Dana Alokasi Umum (DAU) - LRA	1.001.863.677.000,00	0,00	992.269.673.000,00	992.269.673.000,00	(9.594.004.000,00)
4.2.1.03.01	Dana Alokasi Umum - LRA	983.169.673.000,00	0,00	983.169.673.000,00	983.169.673.000,00	0,00
4.2.1.03.02	Dana Alokasi Umum (DAU) Tambahan	18.694.004.000,00	0,00	9.100.000.000,00	9.100.000.000,00	(9.594.004.000,00)
4.2.1.04	Dana Alokasi Khusus (DAK) Fisik Reguler - LRA	51.576.844.000,00	0,00	47.080.589.438,00	47.080.589.438,00	(4.496.254.562,00)
4.2.1.04.01	DAK Bidang Infrastruktur Jalan - LRA	0,00	0,00	0,00	0,00	0,00
4.2.1.04.04	DAK Bidang Infrastruktur Sanitasi- LRA	413.647.000,00	0,00	317.047.000,00	317.047.000,00	(96.600.000,00)
4.2.1.04.07	DAK Bidang Perumahan dan Kawasan Pemukiman - LRA	1.767.000.000,00	0,00	1.767.000.000,00	1.767.000.000,00	0,00
4.2.1.04.08	DAK Bidang Kesehatan dan Keluarga Berencana - LRA	25.668.424.000,00	0,00	21.869.810.788,00	21.869.810.788,00	(3.798.613.212,00)
4.2.1.04.18	DAK Bidang Pendidikan - LRA	23.727.773.000,00	0,00	23.126.731.650,00	23.126.731.650,00	(601.041.350,00)
4.2.1.05	Dana Alokasi Khusus Fisik (DAK) Penugasan - LRA	20.259.582.000,00	0,00	17.294.097.755,00	17.294.097.755,00	(2.965.484.245,00)
4.2.1.05.01	DAK Fisik Penugasan Bidang Air Minum - LRA	862.147.000,00	0,00	671.702.000,00	671.702.000,00	(190.445.000,00)
4.2.1.05.02	DAK Fisik Penugasan Bidang Pasar - LRA	0,00	0,00	0,00	0,00	0,00
4.2.1.05.03	DAK Fisik Penugasan Bidang Irigasi (Prioritas Daerah) - LRA	9.720.629.000,00	0,00	7.565.936.000,00	7.565.936.000,00	(2.154.693.000,00)
4.2.1.05.05	DAK Penugasan Bidang Kesehatan dan Keluarga Berencana-LRA	7.819.520.000,00	0,00	7.345.599.255,00	7.345.599.255,00	(473.920.745,00)
4.2.1.05.06	DAK Penugasan Bidang Sanitasi-LRA	387.500.000,00	0,00	317.000.000,00	317.000.000,00	(70.500.000,00)
4.2.1.05.09	DAK Penugasan Bidang Kelautan dan Perikanan	43.835.000,00	0,00	41.435.500,00	41.435.500,00	(2.399.500,00)
4.2.1.05.10	DAK Fisik Penugasan Bidang Pertanian - LO	1.425.951.000,00	0,00	1.352.425.000,00	1.352.425.000,00	(73.526.000,00)

KODE REKENING	URAIAN	ANGGARAN	REALISASI			LEBIH / (KURANG)
			s/d PERIODE LALU	PERIODE INI	TOTAL	
4.2.1.06	Dana Alokasi Khusus (DAK) Non Fisik - LRA	247.691.615.000,00	0,00	254.292.023.583,00	254.292.023.583,00	6.600.408.583,00
4.2.1.06.01	DAK Non Fisik Bantuan Operasional Penyelenggaraan PAUD - LRA	13.135.800.000,00	0,00	13.091.864.953,00	13.091.864.953,00	(43.935.047,00)
4.2.1.06.02	DAK Non Fisik Tunjangan Profesi Guru - LRA	191.061.665.000,00	0,00	191.061.665.000,00	191.061.665.000,00	0,00
4.2.1.06.03	DAK Non Fisik Tambahan Penghasilan Guru - LRA	0,00	0,00	17.650.000,00	17.650.000,00	17.650.000,00
4.2.1.06.04	DAK Non Fisik Bantuan Operasional Kesehatan - LRA	32.817.668.000,00	0,00	40.095.873.174,00	40.095.873.174,00	7.278.205.174,00
4.2.1.06.06	DAK Non Fisik Dana Pelayanan Administrasi Kependudukan - LRA	3.055.080.000,00	0,00	2.993.857.749,00	2.993.857.749,00	(61.222.251,00)
4.2.1.06.07	DAK Non Fisik Bantuan Operasional KB - LRA	6.195.292.000,00	0,00	5.680.601.007,00	5.680.601.007,00	(514.690.993,00)
4.2.1.06.08	DAK Non Fisik Bantuan Operasional Penyelenggaraan Pendidikan Kesetaraan - LRA	935.100.000,00	0,00	860.961.200,00	860.961.200,00	(74.138.800,00)
4.2.1.06.09	DAK Non Fisik Bantuan Dana Peningkatan Kapasitas Koperasi dan UKM - LRA	491.010.000,00	0,00	489.550.500,00	489.550.500,00	(1.459.500,00)
4.2.2	Pendapatan Transfer Pemerintah Pusat - Lainnya - LRA	316.566.360.000,00	0,00	316.566.360.000,00	316.566.360.000,00	0,00
4.2.2.03	Dana Penyesuaian - LRA	316.566.360.000,00	0,00	316.566.360.000,00	316.566.360.000,00	0,00
4.2.2.03.01	Tunjangan Profesi Guru PNSD - LRA	0,00	0,00	0,00	0,00	0,00
4.2.2.03.03	Dana Insentif Daerah - LRA	62.247.092.000,00	0,00	62.247.092.000,00	62.247.092.000,00	0,00
4.2.2.03.06	Alokasi Dana Desa - LRA	254.319.268.000,00	0,00	254.319.268.000,00	254.319.268.000,00	0,00
4.2.3	Pendapatan Transfer Pemerintah Daerah Lainnya - LRA	128.908.380.888,00	0,00	118.332.417.199,00	118.332.417.199,00	(10.575.963.689,00)
4.2.3.01	Pendapatan Bagi Hasil Pajak - LRA	128.908.380.888,00	0,00	118.332.417.199,00	118.332.417.199,00	(10.575.963.689,00)
4.2.3.01.01	Pendapatan Bagi Hasil Pajak - LRA	128.908.380.888,00	0,00	118.332.417.199,00	118.332.417.199,00	(10.575.963.689,00)
4.2.4	Bantuan Keuangan - LRA	30.132.515.500,00	0,00	30.132.515.500,00	30.132.515.500,00	0,00
4.2.4.01	Bantuan Keuangan dari Pemerintah Daerah Provinsi Lainnya - LRA	30.132.515.500,00	0,00	30.132.515.500,00	30.132.515.500,00	0,00
4.2.4.01.01	Bantuan Keuangan dari Pemerintah Daerah Provinsi - LRA	30.132.515.500,00	0,00	30.132.515.500,00	30.132.515.500,00	0,00
4.3	LAIN-LAIN PENDAPATAN DAERAH YANG SAH - LRA	71.458.400.000,00	0,00	78.487.040.000,00	78.487.040.000,00	7.028.640.000,00
4.3.1	Pendapatan Hibah - LRA	71.458.400.000,00	0,00	78.337.040.000,00	78.337.040.000,00	6.878.640.000,00
4.3.1.01	Pendapatan Hibah dari Pemerintah - LRA	3.000.000.000,00	0,00	3.000.000.000,00	3.000.000.000,00	0,00
4.3.1.01.01	Pendapatan Hibah dari Pemerintah	3.000.000.000,00	0,00	3.000.000.000,00	3.000.000.000,00	0,00
4.3.1.06	Pendapatan Hibah Dana BOS - LRA	68.458.400.000,00	0,00	75.337.040.000,00	75.337.040.000,00	6.878.640.000,00
4.3.1.06.01	Hibah Dana Bos Satuan Pendidikan SMP Negeri - LRA	22.051.700.000,00	0,00	22.471.310.000,00	22.471.310.000,00	419.610.000,00
4.3.1.06.02	Hibah Dana Bos Satuan Pendidikan SD Negeri se Kec. Babadan - LRA	2.302.200.000,00	0,00	2.271.150.000,00	2.271.150.000,00	(31.050.000,00)
4.3.1.06.03	Hibah Dana Bos Satuan Pendidikan SD Negeri se Kec. Badegan - LRA	1.836.900.000,00	0,00	1.882.050.000,00	1.882.050.000,00	45.150.000,00
4.3.1.06.04	Hibah Dana Bos Satuan Pendidikan SD Negeri se Kec. Balong - LRA	2.259.000.000,00	0,00	2.481.720.000,00	2.481.720.000,00	222.720.000,00
4.3.1.06.05	Hibah Dana Bos Satuan Pendidikan SD Negeri se Kec. Bungkal - LRA	1.779.300.000,00	0,00	1.942.830.000,00	1.942.830.000,00	163.530.000,00

KODE REKENING	URAIAN	ANGGARAN	REALISASI			LEBIH / (KURANG)
			s/d PERIODE LALU	PERIODE INI	TOTAL	
4.3.1.06.06	Hibah Dana Bos Satuan Pendidikan SD Negeri se Kec. Jambon - LRA	2.056.500.000,00	0,00	2.135.190.000,00	2.135.190.000,00	78.690.000,00
4.3.1.06.07	Hibah Dana Bos Satuan Pendidikan SD Negeri se Kec. Jenangan - LRA	2.439.000.000,00	0,00	2.646.330.000,00	2.646.330.000,00	207.330.000,00
4.3.1.06.08	Hibah Dana Bos Satuan Pendidikan SD Negeri se Kec. Jetis - LRA	1.466.100.000,00	0,00	1.489.650.000,00	1.489.650.000,00	23.550.000,00
4.3.1.06.09	Hibah Dana Bos Satuan Pendidikan SD Negeri se Kec. Kauman - LRA	2.503.800.000,00	0,00	2.478.690.000,00	2.478.690.000,00	(25.110.000,00)
4.3.1.06.10	Hibah Dana Bos Satuan Pendidikan SD Negeri se Kec. Mlarak - LRA	1.546.200.000,00	0,00	1.948.110.000,00	1.948.110.000,00	401.910.000,00
4.3.1.06.11	Hibah Dana Bos Satuan Pendidikan SD Negeri se Kec. Ngebel - LRA	1.458.000.000,00	0,00	2.169.090.000,00	2.169.090.000,00	711.090.000,00
4.3.1.06.12	Hibah Dana Bos Satuan Pendidikan SD Negeri se Kec. Ngrayun - LRA	3.896.100.000,00	0,00	5.667.420.000,00	5.667.420.000,00	1.771.320.000,00
4.3.1.06.13	Hibah Dana Bos Satuan Pendidikan SD Negeri se Kec. Ponorogo - LRA	4.097.700.000,00	0,00	4.068.270.000,00	4.068.270.000,00	(29.430.000,00)
4.3.1.06.14	Hibah Dana Bos Satuan Pendidikan SD Negeri se Kec. Pudak - LRA	540.000.000,00	0,00	596.490.000,00	596.490.000,00	56.490.000,00
4.3.1.06.15	Hibah Dana Bos Satuan Pendidikan SD Negeri se Kec. Pulung - LRA	2.698.200.000,00	0,00	3.357.120.000,00	3.357.120.000,00	658.920.000,00
4.3.1.06.16	Hibah Dana Bos Satuan Pendidikan SD Negeri se Kec. Sambit - LRA	1.800.900.000,00	0,00	1.962.540.000,00	1.962.540.000,00	161.640.000,00
4.3.1.06.17	Hibah Dana Bos Satuan Pendidikan SD Negeri se Kec. Sampung - LRA	2.219.400.000,00	0,00	2.450.760.000,00	2.450.760.000,00	231.360.000,00
4.3.1.06.18	Hibah Dana Bos Satuan Pendidikan SD Negeri se Kec. Sawoo - LRA	3.544.200.000,00	0,00	4.067.460.000,00	4.067.460.000,00	523.260.000,00
4.3.1.06.19	Hibah Dana Bos Satuan Pendidikan SD Negeri se Kec. Siman - LRA	1.513.800.000,00	0,00	1.489.230.000,00	1.489.230.000,00	(24.570.000,00)
4.3.1.06.20	Hibah Dana Bos Satuan Pendidikan SD Negeri se Kec. Slahung - LRA	2.471.400.000,00	0,00	3.277.380.000,00	3.277.380.000,00	805.980.000,00
4.3.1.06.21	Hibah Dana Bos Satuan Pendidikan SD Negeri se Kec. Sooko - LRA	1.323.000.000,00	0,00	1.855.170.000,00	1.855.170.000,00	532.170.000,00
4.3.1.06.22	Hibah Dana Bos Satuan Pendidikan SD Negeri se Kec. Sukorejo - LRA	2.655.000.000,00	0,00	2.629.080.000,00	2.629.080.000,00	(25.920.000,00)
4.3.3	Pendapatan Lainnya - LRA	0,00	0,00	150.000.000,00	150.000.000,00	150.000.000,00
4.3.3.01	Pendapatan Lainnya - LRA	0,00	0,00	150.000.000,00	150.000.000,00	150.000.000,00
4.3.3.01.01	Pendapatan Sumbangan Pihak Ketiga - LRA	0,00	0,00	150.000.000,00	150.000.000,00	150.000.000,00
5	BELANJA	2.033.209.954.207,98	0,00	1.806.000.001.472,42	1.806.000.001.472,42	(227.209.952.735,56)
5.1	BELANJA OPERASI	1.542.915.230.337,55	0,00	1.497.758.265.932,42	1.497.758.265.932,42	(45.156.964.405,13)
5.1.1	Belanja Pegawai	905.915.436.266,80	0,00	892.844.244.222,50	892.844.244.222,50	(13.071.192.044,30)
5.1.1.01	Belanja Gaji dan Tunjangan	827.719.351.613,80	0,00	814.882.966.619,00	814.882.966.619,00	(12.836.384.994,80)
5.1.1.01.01	Belanja Gaji Pokok PNS/ Uang Representasi	486.514.411.570,84	0,00	473.720.988.366,00	473.720.988.366,00	(12.793.423.204,84)
5.1.1.01.02	Belanja Tunjangan Keluarga	42.770.302.000,00	0,00	42.455.924.289,00	42.455.924.289,00	(314.377.711,00)

KODE REKENING	URAIAN	ANGGARAN	REALISASI			LEBIH / (KURANG)
			s/d PERIODE LALU	PERIODE INI	TOTAL	
5.1.1.01.03	Belanja Tunjangan Jabatan	9.038.540.000,00	0,00	8.955.236.000,00	8.955.236.000,00	(83.304.000,00)
5.1.1.01.04	Belanja Tunjangan Fungsional	32.333.685.000,00	0,00	32.132.868.000,00	32.132.868.000,00	(200.817.000,00)
5.1.1.01.05	Belanja Tunjangan Fungsional Umum	6.068.198.000,00	0,00	6.011.591.000,00	6.011.591.000,00	(56.607.000,00)
5.1.1.01.06	Belanja Tunjangan Beras	20.674.994.000,00	0,00	20.530.128.540,00	20.530.128.540,00	(144.865.460,00)
5.1.1.01.07	Belanja Tunjangan PPh/Tunjangan Khusus	2.338.869.000,00	0,00	2.326.761.625,00	2.326.761.625,00	(12.107.375,00)
5.1.1.01.08	Belanja Pembulatan Gaji	6.300.900,00	0,00	6.096.318,00	6.096.318,00	(204.582,00)
5.1.1.01.09	Belanja Iuran Jaminan Kesehatan	24.804.452.142,96	0,00	24.153.826.498,00	24.153.826.498,00	(650.625.644,96)
5.1.1.01.10	Belanja Uang Paket	78.886.500,00	0,00	86.058.000,00	86.058.000,00	7.171.500,00
5.1.1.01.11	Belanja Tunjangan Badan Musyawarah	17.695.500,00	0,00	3.654.000,00	3.654.000,00	(14.041.500,00)
5.1.1.01.12	Belanja Tunjangan Komisi	33.984.000,00	0,00	33.982.200,00	33.982.200,00	(1.800,00)
5.1.1.01.13	Belanja Tunjangan Badan Anggaran	16.798.000,00	0,00	14.433.300,00	14.433.300,00	(2.364.700,00)
5.1.1.01.14	Belanja Tunjangan Badan Kehormatan	11.437.000,00	0,00	6.759.903,00	6.759.903,00	(4.677.097,00)
5.1.1.01.15	Belanja Tunjangan Alat Kelengkapan Lainnya	14.163.000,00	0,00	10.048.500,00	10.048.500,00	(4.114.500,00)
5.1.1.01.16	Belanja Tunjangan Perumahan	4.148.900.000,00	0,00	4.011.300.000,00	4.011.300.000,00	(137.600.000,00)
5.1.1.01.17	Belanja Uang Duka Wafat/Tewas	35.400.000,00	0,00	0,00	0,00	(35.400.000,00)
5.1.1.01.18	Belanja Uang Jasa Pengabdian	10.000.000,00	0,00	0,00	0,00	(10.000.000,00)
5.1.1.01.19	Belanja Penunjang Operasional Pimpinan DPRD	393.120.000,00	0,00	393.120.000,00	393.120.000,00	0,00
5.1.1.01.21	Tunjangan Penghasilan Guru PNSD	762.850.000,00	0,00	780.500.000,00	780.500.000,00	17.650.000,00
5.1.1.01.22	Tunjangan Profesi Guru PNSD	191.061.665.000,00	0,00	193.428.490.080,00	193.428.490.080,00	2.366.825.080,00
5.1.1.01.24	Tunjangan Transportasi	4.600.200.000,00	0,00	3.895.500.000,00	3.895.500.000,00	(704.700.000,00)
5.1.1.01.25	Tunjangan Reses	1.984.500.000,00	0,00	1.925.700.000,00	1.925.700.000,00	(58.800.000,00)
5.1.1.02	Belanja Tambahan Penghasilan PNS	60.250.000.000,00	0,00	60.201.643.865,00	60.201.643.865,00	(48.356.135,00)
5.1.1.02.01	Belanja Tambahan Penghasilan Berdasarkan Beban Kerja	60.250.000.000,00	0,00	60.201.643.865,00	60.201.643.865,00	(48.356.135,00)
5.1.1.03	Belanja Penerimaan lainnya Pimpinan dan Anggota DPRD serta KDH/WKDH	8.538.000.000,00	0,00	8.508.000.000,00	8.508.000.000,00	(30.000.000,00)
5.1.1.03.01	Belanja Tunjangan Komunikasi Intensif Pimpinan dan Anggota DPRD	7.938.000.000,00	0,00	7.938.000.000,00	7.938.000.000,00	0,00
5.1.1.03.02	Belanja Penunjang Operasional KDH/WKDH	600.000.000,00	0,00	570.000.000,00	570.000.000,00	(30.000.000,00)
5.1.1.04	Belanja Biaya Pemungutan Pajak Bumi dan Bangunan	5.795.462.816,31	0,00	5.741.648.929,50	5.741.648.929,50	(53.813.886,81)
5.1.1.04.05	Belanja Biaya Pemungutan PBB	5.795.462.816,31	0,00	5.741.648.929,50	5.741.648.929,50	(53.813.886,81)
5.1.1.05	Belanja Insentif Pemungutan Pajak Daerah	2.369.184.183,69	0,00	2.327.572.502,00	2.327.572.502,00	(41.611.681,69)
5.1.1.05.06	Belanja Insentif Pemungutan Pajak Daerah - Pajak Hotel - LRA	48.266.938,01	0,00	44.839.229,50	44.839.229,50	(3.427.708,51)
5.1.1.05.07	Belanja Insentif Pemungutan Pajak Daerah - Pajak Restoran - LRA	192.343.630,87	0,00	177.440.157,50	177.440.157,50	(14.903.473,37)
5.1.1.05.08	Belanja Insentif Pemungutan Pajak Daerah - Pajak Hiburan - LRA	63.836.978,56	0,00	52.768.250,00	52.768.250,00	(11.068.728,56)
5.1.1.05.09	Belanja Insentif Pemungutan Pajak Daerah - Pajak Reklame - LRA	65.914.062,50	0,00	61.914.025,00	61.914.025,00	(4.000.037,50)
5.1.1.05.10	Belanja Insentif Pemungutan Pajak Daerah - Pajak Penerangan Jalan - LRA	1.360.134.887,50	0,00	1.358.419.194,00	1.358.419.194,00	(1.715.693,50)

KODE REKENING	URAIAN	ANGGARAN	REALISASI			LEBIH / (KURANG)
			s/d PERIODE LALU	PERIODE INI	TOTAL	
5.1.1.05.11	Belanja Insentif Pemungutan Pajak Daerah - Pajak Parkir - LRA	12.623.037,50	0,00	12.622.125,00	12.622.125,00	(912,50)
5.1.1.05.12	Belanja Insentif Pemungutan Pajak Daerah - Pajak Air Tanah - LRA	7.016.820,30	0,00	7.016.520,00	7.016.520,00	(300,30)
5.1.1.05.14	Belanja Insentif Pemungutan Pajak Daerah - Pajak Mineral Bukan Logam dan Batuan - LRA	32.587.912,50	0,00	26.785.000,00	26.785.000,00	(5.802.912,50)
5.1.1.05.16	Belanja Insentif Pemungutan Pajak Daerah - Bea Perolehan Hak Atas Tanah dan Bangunan - LRA	586.459.915,95	0,00	585.768.001,00	585.768.001,00	(691.914,95)
5.1.1.06	Belanja Insentif Pemungutan Retribusi Daerah	665.000.000,00	0,00	615.079.307,00	615.079.307,00	(49.920.693,00)
5.1.1.06.33	Belanja Insentif Pemungutan Retribusi Daerah Lainnya	665.000.000,00	0,00	615.079.307,00	615.079.307,00	(49.920.693,00)
5.1.1.07	Belanja Uang Lembur	578.437.653,00	0,00	567.333.000,00	567.333.000,00	(11.104.653,00)
5.1.1.07.01	Belanja Uang Lembur PNS	469.256.000,00	0,00	462.556.000,00	462.556.000,00	(6.700.000,00)
5.1.1.07.02	Belanja Uang Lembur Non PNS	109.181.653,00	0,00	104.777.000,00	104.777.000,00	(4.404.653,00)
5.1.2	Belanja Barang dan Jasa	497.318.944.070,79	0,00	471.138.177.129,16	471.138.177.129,16	(26.180.766.941,63)
5.1.2.01	Belanja Bahan Pakai Habis	23.340.570.664,81	0,00	22.005.365.188,00	22.005.365.188,00	(1.335.205.476,81)
5.1.2.01.01	Belanja Alat Tulis Kantor	6.965.368.418,30	0,00	6.679.024.430,00	6.679.024.430,00	(286.343.988,30)
5.1.2.01.03	Belanja Alat Listrik dan Elektronik (Lampu Pijar, Battery Kering)	794.550.880,00	0,00	746.742.615,00	746.742.615,00	(47.808.265,00)
5.1.2.01.04	Belanja Perangko, Materai dan Benda Pos Lainnya	482.473.687,20	0,00	434.848.022,00	434.848.022,00	(47.625.665,20)
5.1.2.01.05	Belanja Peralatan Kebersihan dan Bahan Pembersih	1.607.930.326,74	0,00	1.563.436.370,00	1.563.436.370,00	(44.493.956,74)
5.1.2.01.06	Belanja Bahan Bakar Minyak/Gas	1.765.649.022,54	0,00	1.463.338.267,00	1.463.338.267,00	(302.310.755,54)
5.1.2.01.07	Belanja Pengisian Tabung Pemadam Kebakaran	12.061.900,00	0,00	9.645.100,00	9.645.100,00	(2.416.800,00)
5.1.2.01.08	Belanja Pengisian Tabung Gas	4.411.600,00	0,00	2.490.000,00	2.490.000,00	(1.921.600,00)
5.1.2.01.09	Belanja perlengkapan pertukangan	159.365.300,00	0,00	133.917.000,00	133.917.000,00	(25.448.300,00)
5.1.2.01.10	Belanja pakai habis kedokteran/perawatan kesehatan/laboratorium	10.209.939.139,03	0,00	9.814.394.735,00	9.814.394.735,00	(395.544.404,03)
5.1.2.01.11	Belanja pakai habis bahan makanan	446.946.500,00	0,00	423.829.900,00	423.829.900,00	(23.116.600,00)
5.1.2.01.12	Belanja perlengkapan kantor (papan nama, penunjuk arah/jalan, papan data, dll)	235.801.275,00	0,00	156.851.749,00	156.851.749,00	(78.949.526,00)
5.1.2.01.13	Belanja pakai habis alat peraga	656.072.616,00	0,00	576.847.000,00	576.847.000,00	(79.225.616,00)
5.1.2.02	Belanja Bahan/Material	43.858.872.002,25	0,00	43.168.356.127,00	43.168.356.127,00	(690.515.875,25)
5.1.2.02.01	Belanja Bahan Baku Bangunan	6.506.979.917,50	0,00	6.453.625.515,00	6.453.625.515,00	(53.354.402,50)
5.1.2.02.02	Belanja Bahan/Bibit Tanaman	618.388.650,00	0,00	609.368.500,00	609.368.500,00	(9.020.150,00)
5.1.2.02.03	Belanja Bibit Ternak	161.200.000,00	0,00	159.800.000,00	159.800.000,00	(1.400.000,00)
5.1.2.02.04	Belanja Bahan obat-obatan	5.031.779.484,75	0,00	4.674.782.931,00	4.674.782.931,00	(356.996.553,75)
5.1.2.02.05	Belanja Bahan Kimia	208.213.470,00	0,00	200.193.800,00	200.193.800,00	(8.019.670,00)
5.1.2.02.06	Belanja Persediaan Makanan Pokok	15.322.000,00	0,00	15.202.250,00	15.202.250,00	(119.750,00)
5.1.2.02.07	Belanja bahan laboratorium sekolah/kedokteran/kesehatan	425.384.000,00	0,00	401.613.851,00	401.613.851,00	(23.770.149,00)
5.1.2.02.08	Belanja bahan percontohan/peraga/praktek sekolah/Diklat/Bintek	296.202.900,00	0,00	287.604.200,00	287.604.200,00	(8.598.700,00)
5.1.2.02.09	Belanja Pupuk Organik	29.754.542.180,00	0,00	29.548.853.200,00	29.548.853.200,00	(205.688.980,00)
5.1.2.02.10	Belanja Pupuk An Organik	9.297.800,00	0,00	9.297.800,00	9.297.800,00	0,00

KODE REKENING	URAIAN	ANGGARAN	REALISASI			LEBIH / (KURANG)
			s/d PERIODE LALU	PERIODE INI	TOTAL	
5.1.2.02.11	Belanja Hewan/Ternak	640.974.200,00	0,00	620.600.000,00	620.600.000,00	(20.374.200,00)
5.1.2.02.12	Belanja perlengkapan kantor (papan nama, penunjuk arah/jalan, papan data, dll)	190.587.400,00	0,00	187.414.080,00	187.414.080,00	(3.173.320,00)
5.1.2.03	Belanja Jasa Kantor	62.478.562.053,46	0,00	55.520.390.317,00	55.520.390.317,00	(6.958.171.736,46)
5.1.2.03.01	Belanja Telepon	1.175.557.427,53	0,00	1.051.220.436,00	1.051.220.436,00	(124.336.991,53)
5.1.2.03.02	Belanja Air	116.442.286,62	0,00	92.909.001,00	92.909.001,00	(23.533.285,62)
5.1.2.03.03	Belanja Listrik	14.802.555.722,00	0,00	14.282.993.541,00	14.282.993.541,00	(519.562.181,00)
5.1.2.03.04	Belanja Jasa Pengumuman Lelang/Pemenang Lelang	18.000.000,00	0,00	8.800.000,00	8.800.000,00	(9.200.000,00)
5.1.2.03.05	Belanja Surat Kabar/Majalah	334.286.620,00	0,00	310.117.130,00	310.117.130,00	(24.169.490,00)
5.1.2.03.06	Belanja Kawat/Faksimili/Internet	1.636.418.323,00	0,00	1.613.363.699,00	1.613.363.699,00	(23.054.624,00)
5.1.2.03.07	Belanja Paket/Pengiriman	21.076.100,00	0,00	13.023.800,00	13.023.800,00	(8.052.300,00)
5.1.2.03.08	Belanja Sertifikasi	112.199.215,00	0,00	97.202.580,00	97.202.580,00	(14.996.635,00)
5.1.2.03.09	Belanja Jasa Transaksi Keuangan	300.000,00	0,00	131.000,00	131.000,00	(169.000,00)
5.1.2.03.12	Belanja jasa publikasi/dokumentasi dan dekorasi	3.608.369.959,00	0,00	3.403.780.650,00	3.403.780.650,00	(204.589.309,00)
5.1.2.03.13	Belanja jasa service peralatan kantor dan rumah tangga	1.200.132.882,57	0,00	1.131.985.452,00	1.131.985.452,00	(68.147.430,57)
5.1.2.03.14	Belanja jasa pengujian laboratorium/kesehatan	411.454.766,46	0,00	260.895.000,00	260.895.000,00	(150.559.766,46)
5.1.2.03.15	Belanja jasa medik dan anastesi	230.000.000,00	0,00	229.712.047,00	229.712.047,00	(287.953,00)
5.1.2.03.16	Belanja jasa pemeriksaan alat kesehatan dan makanan	20.690.000,00	0,00	11.921.000,00	11.921.000,00	(8.769.000,00)
5.1.2.03.17	Belanja jasa pemeriksaan penjamah makanan	331.000,00	0,00	293.000,00	293.000,00	(38.000,00)
5.1.2.03.18	Belanja jasa service alat kedokteran dan alat kesehatan	123.400.000,00	0,00	30.676.000,00	30.676.000,00	(92.724.000,00)
5.1.2.03.20	Belanja Jasa Cleaning Service	1.476.877.392,00	0,00	1.454.571.026,00	1.454.571.026,00	(22.306.366,00)
5.1.2.03.23	Belanja jasa pelayanan kesehatan	36.738.062.681,37	0,00	31.148.228.617,00	31.148.228.617,00	(5.589.834.064,37)
5.1.2.03.25	Belanja jasa insentif peserta KB Medis Operasi Pria (Vasektomi)	0,00	0,00	0,00	0,00	0,00
5.1.2.03.26	Belanja Jasa Laundry dan sejenisnya	210.117.677,91	0,00	166.562.338,00	166.562.338,00	(43.555.339,91)
5.1.2.03.27	Belanja Jasa Pengawasan/Penilai/Korektor Ujian	0,00	0,00	0,00	0,00	0,00
5.1.2.03.30	Belanja jasa pemeliharaan insfrastruktur jaringan sistem informasi keuangan daerah	123.640.000,00	0,00	123.540.000,00	123.540.000,00	(100.000,00)
5.1.2.03.31	Belanja jasa Pengujian laboratorium/non kesehatan	117.600.000,00	0,00	87.464.000,00	87.464.000,00	(30.136.000,00)
5.1.2.03.32	Belanja Jasa Konveksi	0,00	0,00	0,00	0,00	0,00
5.1.2.03.33	Belanja Jasa Tenaga Sensus/Pendataan/Verifikasi Validasi dan sejenisnya	0,00	0,00	0,00	0,00	0,00
5.1.2.03.34	Belanja Jasa Lainnya (langganan frekuensi radio dan sejenisnya)	1.050.000,00	0,00	1.000.000,00	1.000.000,00	(50.000,00)
5.1.2.04	Belanja Premi Asuransi	184.413.229,10	0,00	130.583.382,00	130.583.382,00	(53.829.847,10)
5.1.2.04.01	Belanja Premi Asuransi Kesehatan	184.413.229,10	0,00	130.583.382,00	130.583.382,00	(53.829.847,10)
5.1.2.05	Belanja Perawatan Kendaraan Bermotor	7.127.895.277,68	0,00	6.432.384.854,00	6.432.384.854,00	(695.510.423,68)
5.1.2.05.01	Belanja Jasa Service	957.662.779,25	0,00	815.694.760,00	815.694.760,00	(141.968.019,25)
5.1.2.05.02	Belanja Penggantian Suku Cadang	1.822.683.091,53	0,00	1.691.659.698,00	1.691.659.698,00	(131.023.393,53)
5.1.2.05.03	Belanja Bahan Bakar Minyak/Gas dan pelumas	3.848.114.688,40	0,00	3.514.522.995,00	3.514.522.995,00	(333.591.693,40)
5.1.2.05.04	Belanja Jasa KIR	5.350.000,00	0,00	467.700,00	467.700,00	(4.882.300,00)

KODE REKENING	URAIAN	ANGGARAN	REALISASI			LEBIH / (KURANG)
			s/d PERIODE LALU	PERIODE INI	TOTAL	
5 . 1 . 2 . 05 . 05	Belanja Pajak Kendaraan Bermotor	403.223.918,50	0,00	333.582.601,00	333.582.601,00	(69.641.317,50)
5 . 1 . 2 . 05 . 07	Belanja Surat Tanda Nomor Kendaraan	90.860.800,00	0,00	76.457.100,00	76.457.100,00	(14.403.700,00)
5 . 1 . 2 . 06	Belanja Cetak dan Penggandaan	7.960.395.926,75	0,00	7.406.958.136,00	7.406.958.136,00	(553.437.790,75)
5 . 1 . 2 . 06 . 01	Belanja Cetak	5.095.857.911,65	0,00	4.851.471.270,00	4.851.471.270,00	(244.386.641,65)
5 . 1 . 2 . 06 . 02	Belanja Penggandaan	573.240.145,02	0,00	464.654.900,00	464.654.900,00	(108.585.245,02)
5 . 1 . 2 . 06 . 03	Belanja Foto copy	1.597.816.084,00	0,00	1.454.000.586,00	1.454.000.586,00	(143.815.498,00)
5 . 1 . 2 . 06 . 04	Belanja penjilidan	230.325.900,00	0,00	197.642.950,00	197.642.950,00	(32.682.950,00)
5 . 1 . 2 . 06 . 07	Belanja Cetak dan Penggandaan Lainnya	463.155.886,08	0,00	439.188.430,00	439.188.430,00	(23.967.456,08)
5 . 1 . 2 . 07	Belanja Sewa Rumah/Gedung/Gudang/Parkir	698.623.060,00	0,00	623.326.332,00	623.326.332,00	(75.296.728,00)
5 . 1 . 2 . 07 . 02	Belanja Sewa Gedung/ Kantor/Tempat	177.240.000,00	0,00	171.620.000,00	171.620.000,00	(5.620.000,00)
5 . 1 . 2 . 07 . 03	Belanja Sewa Ruang Rapat/Pertemuan	311.168.500,00	0,00	266.071.800,00	266.071.800,00	(45.096.700,00)
5 . 1 . 2 . 07 . 04	Belanja Sewa Tempat Parkir/Uang Tambat/Hanggar Sarana Mobilitas	2.000.000,00	0,00	1.250.000,00	1.250.000,00	(750.000,00)
5 . 1 . 2 . 07 . 05	Belanja sewa tempat penginapan	208.214.560,00	0,00	184.384.532,00	184.384.532,00	(23.830.028,00)
5 . 1 . 2 . 08	Belanja Sewa Sarana Mobilitas	562.500.000,00	0,00	500.210.000,00	500.210.000,00	(62.290.000,00)
5 . 1 . 2 . 08 . 01	Belanja Sewa Sarana Mobilitas Darat	562.500.000,00	0,00	500.210.000,00	500.210.000,00	(62.290.000,00)
5 . 1 . 2 . 09	Belanja Sewa Alat Berat	254.335.000,00	0,00	252.713.000,00	252.713.000,00	(1.622.000,00)
5 . 1 . 2 . 09 . 01	Belanja Sewa Eskavator	254.335.000,00	0,00	252.713.000,00	252.713.000,00	(1.622.000,00)
5 . 1 . 2 . 10	Belanja Sewa Perlengkapan dan Peralatan Kantor dan Rumah Tangga	2.155.127.460,00	0,00	1.907.788.180,00	1.907.788.180,00	(247.339.280,00)
5 . 1 . 2 . 10 . 01	Belanja Sewa Meja Kursi	314.124.960,00	0,00	265.011.400,00	265.011.400,00	(49.113.560,00)
5 . 1 . 2 . 10 . 02	Belanja Sewa Komputer dan Printer	331.581.400,00	0,00	318.143.400,00	318.143.400,00	(13.438.000,00)
5 . 1 . 2 . 10 . 03	Belanja Sewa Proyektor	11.125.000,00	0,00	0,00	0,00	(11.125.000,00)
5 . 1 . 2 . 10 . 04	Belanja Sewa Generator	276.050.000,00	0,00	260.741.000,00	260.741.000,00	(15.309.000,00)
5 . 1 . 2 . 10 . 05	Belanja Sewa Tenda	593.671.200,00	0,00	486.602.720,00	486.602.720,00	(107.068.480,00)
5 . 1 . 2 . 10 . 06	Belanja Sewa Pakaian Adat/Tradisional	20.913.000,00	0,00	20.778.000,00	20.778.000,00	(135.000,00)
5 . 1 . 2 . 10 . 07	Belanja sewa perlengkapan dan peralatan kesehatan	200.000,00	0,00	200.000,00	200.000,00	0,00
5 . 1 . 2 . 10 . 08	Belanja sewa perlengkapan dan peralatan olah raga	0,00	0,00	0,00	0,00	0,00
5 . 1 . 2 . 10 . 09	Belanja sewa perlengkapan dan peralatan kesenian	366.933.300,00	0,00	318.287.700,00	318.287.700,00	(48.645.600,00)
5 . 1 . 2 . 10 . 10	Belanja Alat Uji Coba	15.600.000,00	0,00	13.050.000,00	13.050.000,00	(2.550.000,00)
5 . 1 . 2 . 10 . 11	Belanja sewa alat prasmanan, perlengkapan kantor dan rumah tangga lainnya	224.928.600,00	0,00	224.973.960,00	224.973.960,00	45.360,00
5 . 1 . 2 . 11	Belanja Makanan dan Minuman	24.060.039.511,54	0,00	20.623.848.987,00	20.623.848.987,00	(3.436.190.524,54)
5 . 1 . 2 . 11 . 01	Belanja Makanan dan Minuman Harian Pegawai	7.095.217.900,00	0,00	6.737.518.528,00	6.737.518.528,00	(357.699.372,00)
5 . 1 . 2 . 11 . 02	Belanja Makanan dan Minuman Rapat	10.147.850.055,54	0,00	7.857.909.950,00	7.857.909.950,00	(2.289.940.105,54)
5 . 1 . 2 . 11 . 03	Belanja Makanan dan Minuman Tamu	2.762.833.300,00	0,00	2.444.835.059,00	2.444.835.059,00	(317.998.241,00)
5 . 1 . 2 . 11 . 04	Belanja Makanan dan Minuman Pelatihan	1.239.192.500,00	0,00	1.212.976.250,00	1.212.976.250,00	(26.216.250,00)
5 . 1 . 2 . 11 . 05	Belanja makanan dan minuman kesehatan (a.l. makanan dan minuman anak sekolah, Posyandu,dll)	1.688.586.100,00	0,00	1.310.819.700,00	1.310.819.700,00	(377.766.400,00)

KODE REKENING	URAIAN	ANGGARAN	REALISASI			LEBIH / (KURANG)
			s/d PERIODE LALU	PERIODE INI	TOTAL	
5.1.2.11.06	Belanja makanan dan minuman kegiatan/lembur	1.126.359.656,00	0,00	1.059.789.500,00	1.059.789.500,00	(66.570.156,00)
5.1.2.12	Belanja Pakaian Dinas dan Atributnya	471.306.500,00	0,00	416.429.900,00	416.429.900,00	(54.876.600,00)
5.1.2.12.01	Belanja pakaian Dinas KDH dan WKDH	0,00	0,00	0,00	0,00	0,00
5.1.2.12.02	Belanja Pakaian Sipil Harian (PSH)	22.500.000,00	0,00	5.000.000,00	5.000.000,00	(17.500.000,00)
5.1.2.12.03	Belanja Pakaian Sipil Lengkap (PSL)	92.500.000,00	0,00	81.765.000,00	81.765.000,00	(10.735.000,00)
5.1.2.12.04	Belanja Pakaian Dinas Harian (PDH)	327.080.000,00	0,00	304.438.400,00	304.438.400,00	(22.641.600,00)
5.1.2.12.05	Belanja Pakaian Dinas Upacara (PDU)	10.700.000,00	0,00	6.700.000,00	6.700.000,00	(4.000.000,00)
5.1.2.12.06	Belanja sepatu	18.526.500,00	0,00	18.526.500,00	18.526.500,00	0,00
5.1.2.13	Belanja Pakaian Kerja	741.239.200,00	0,00	431.300.630,00	431.300.630,00	(309.938.570,00)
5.1.2.13.01	Belanja Pakaian Kerja Lapangan	741.239.200,00	0,00	431.300.630,00	431.300.630,00	(309.938.570,00)
5.1.2.14	Belanja Pakaian Khusus dan Hari-hari Tertentu	2.003.571.500,00	0,00	1.892.936.570,00	1.892.936.570,00	(110.634.930,00)
5.1.2.14.02	Belanja Pakaian adat daerah	113.629.100,00	0,00	92.036.350,00	92.036.350,00	(21.592.750,00)
5.1.2.14.03	Belanja Pakaian Batik Tradisional	509.588.400,00	0,00	500.982.720,00	500.982.720,00	(8.605.680,00)
5.1.2.14.04	Belanja Pakaian Olahraga	536.540.000,00	0,00	526.583.200,00	526.583.200,00	(9.956.800,00)
5.1.2.14.05	Belanja pakaian khusus (Pramuka, baju muslim, praktek, dll)	843.814.000,00	0,00	773.334.300,00	773.334.300,00	(70.479.700,00)
5.1.2.15	Belanja Perjalanan Dinas	49.694.727.572,34	0,00	41.144.637.007,00	41.144.637.007,00	(8.550.090.565,34)
5.1.2.15.01	Belanja Perjalanan Dinas Dalam Daerah	3.845.838.405,00	0,00	2.783.936.000,00	2.783.936.000,00	(1.061.902.405,00)
5.1.2.15.02	Belanja Perjalanan Dinas Luar Daerah	21.238.938.467,34	0,00	19.889.471.007,00	19.889.471.007,00	(1.349.467.460,34)
5.1.2.15.03	Belanja Perjalanan Dinas Luar Negeri	0,00	0,00	0,00	0,00	0,00
5.1.2.15.04	Belanja Transport Lokal PNS	11.725.685.700,00	0,00	9.402.185.000,00	9.402.185.000,00	(2.323.500.700,00)
5.1.2.15.05	Belanja Transport Lokal Non PNS	12.884.265.000,00	0,00	9.069.045.000,00	9.069.045.000,00	(3.815.220.000,00)
5.1.2.16	Belanja Perjalanan Pindah Tugas	0,00	0,00	0,00	0,00	0,00
5.1.2.16.02	Belanja Perjalanan Pindah Tugas Luar Daerah	0,00	0,00	0,00	0,00	0,00
5.1.2.18	Belanja Pemeliharaan	7.967.882.179,84	0,00	7.418.490.467,00	7.418.490.467,00	(549.391.712,84)
5.1.2.18.02	Belanja Pemeliharaan Peralatan dan Mesin	2.251.375.152,56	0,00	2.046.483.691,00	2.046.483.691,00	(204.891.461,56)
5.1.2.18.03	Belanja Pemeliharaan Gedung dan Bangunan	5.112.058.127,28	0,00	4.795.289.376,00	4.795.289.376,00	(316.768.751,28)
5.1.2.18.04	Belanja Pemeliharaan Jalan, Irigasi, dan Jaringan	538.243.500,00	0,00	510.747.900,00	510.747.900,00	(27.495.600,00)
5.1.2.18.05	Belanja Pemeliharaan Aset Tetap Lainnya	66.205.400,00	0,00	65.969.500,00	65.969.500,00	(235.900,00)
5.1.2.19	Belanja Jasa Konsultansi	5.126.832.200,30	0,00	4.857.791.500,00	4.857.791.500,00	(269.040.700,30)
5.1.2.19.01	Belanja Jasa Konsultansi Penelitian	1.929.948.050,00	0,00	1.821.570.000,00	1.821.570.000,00	(108.378.050,00)
5.1.2.19.02	Belanja Jasa Konsultansi Perencanaan	2.623.733.350,00	0,00	2.475.153.500,00	2.475.153.500,00	(148.579.850,00)
5.1.2.19.03	Belanja Jasa Konsultansi Pengawasan	40.345.400,30	0,00	39.574.000,00	39.574.000,00	(771.400,30)
5.1.2.19.04	Belanja Jasa Konsultansi Pendampingan	509.300.000,00	0,00	506.620.000,00	506.620.000,00	(2.680.000,00)
5.1.2.19.05	Belanja Jasa Konsultansi Pengujian/Pemeriksaan	23.505.400,00	0,00	14.874.000,00	14.874.000,00	(8.631.400,00)
5.1.2.23	Belanja Kursus, Pelatihan, Sosialisasi dan Bimbingan Teknis PNS	2.026.940.000,00	0,00	1.926.499.200,00	1.926.499.200,00	(100.440.800,00)
5.1.2.23.01	Belanja Kursus-kursus Singkat/ Pelatihan	933.550.000,00	0,00	846.509.200,00	846.509.200,00	(87.040.800,00)
5.1.2.23.02	Belanja Sosialisasi	3.000.000,00	0,00	3.000.000,00	3.000.000,00	0,00

KODE REKENING	URAIAN	ANGGARAN	REALISASI			LEBIH / (KURANG)
			s/d PERIODE LALU	PERIODE INI	TOTAL	
5 . 1 . 2 . 23 . 03	Belanja Bimbingan Teknis / workshop	804.050.000,00	0,00	876.490.000,00	876.490.000,00	72.440.000,00
5 . 1 . 2 . 23 . 04	Belanja Seminar/Semiloka/Lokakarya	60.500.000,00	0,00	60.000.000,00	60.000.000,00	(500.000,00)
5 . 1 . 2 . 23 . 05	Belanja Sewa Tempat/Penginapan/Makan Minum Peserta Kursus Singkat/Pelatihan/Diklat-LRA	93.840.000,00	0,00	86.040.000,00	86.040.000,00	(7.800.000,00)
5 . 1 . 2 . 23 . 06	Belanja Sewa Tempat/Penginapan/Makan Minum Peserta Sosialisasi-LRA	13.500.000,00	0,00	13.460.000,00	13.460.000,00	(40.000,00)
5 . 1 . 2 . 23 . 07	Belanja Sewa Tempat/Penginapan/Makan Minum Peserta Bimbingan Teknis-LRA	12.000.000,00	0,00	12.000.000,00	12.000.000,00	0,00
5 . 1 . 2 . 23 . 09	Belanja kontribusi outbond / capacity building / gathering-LRA	106.500.000,00	0,00	29.000.000,00	29.000.000,00	(77.500.000,00)
5 . 1 . 2 . 24	Belanja Honorarium Non Pegawai (masyarakat, dll.)	1.148.600.000,00	0,00	741.410.000,00	741.410.000,00	(407.190.000,00)
5 . 1 . 2 . 24 . 01	Belanja Honorarium Tenaga Ahli/Narasumber/Instruktur	1.145.000.000,00	0,00	737.810.000,00	737.810.000,00	(407.190.000,00)
5 . 1 . 2 . 24 . 02	Belanja Moderator	3.600.000,00	0,00	3.600.000,00	3.600.000,00	0,00
5 . 1 . 2 . 24 . 03	Belanja MC/Pembawa Acara	0,00	0,00	0,00	0,00	0,00
5 . 1 . 2 . 25	Honorarium PNS	14.287.486.600,75	0,00	13.407.581.000,00	13.407.581.000,00	(879.905.600,75)
5 . 1 . 2 . 25 . 01	Belanja Honorarium Panitia Pelaksana Kegiatan	7.212.720.000,00	0,00	6.942.711.000,00	6.942.711.000,00	(270.009.000,00)
5 . 1 . 2 . 25 . 02	Belanja Honorarium Tim Pengadaan Barang dan Jasa (POKJA ULP)	1.409.230.000,00	0,00	1.404.030.000,00	1.404.030.000,00	(5.200.000,00)
5 . 1 . 2 . 25 . 03	Belanja Honorarium Tenaga Ahli/Instruktur/Narasumber PNS	891.372.000,75	0,00	573.300.000,00	573.300.000,00	(318.072.000,75)
5 . 1 . 2 . 25 . 04	Belanja Honorarium Pengelola Kegiatan	4.194.739.600,00	0,00	3.938.515.000,00	3.938.515.000,00	(256.224.600,00)
5 . 1 . 2 . 25 . 05	Honorarium Sekretariat Kegiatan	579.425.000,00	0,00	549.025.000,00	549.025.000,00	(30.400.000,00)
5 . 1 . 2 . 26	Honorarium Non PNS	10.928.973.860,00	0,00	10.637.820.860,00	10.637.820.860,00	(291.153.000,00)
5 . 1 . 2 . 26 . 01	Honorarium Tenaga Ahli/Instruktur/Narasumber Non PNS	3.104.620.600,00	0,00	2.976.488.000,00	2.976.488.000,00	(128.132.600,00)
5 . 1 . 2 . 26 . 03	Honorarium Pelaksana Teknis Kegiatan Non PNS	7.808.603.260,00	0,00	7.647.832.860,00	7.647.832.860,00	(160.770.400,00)
5 . 1 . 2 . 26 . 04	Honorarium Pelaksanaan Kegiatan Swakelola Non Swadana	15.750.000,00	0,00	13.500.000,00	13.500.000,00	(2.250.000,00)
5 . 1 . 2 . 27	Uang untuk Diberikan kepada Pihak Ketiga/Masyarakat	0,00	0,00	0,00	0,00	0,00
5 . 1 . 2 . 27 . 02	Belanja Uang untuk Diberikan kepada Masyarakat	0,00	0,00	0,00	0,00	0,00
5 . 1 . 2 . 28	Honorarium Pengelola Dana BOS	7.378.862.574,00	0,00	3.340.263.400,00	3.340.263.400,00	(4.038.599.174,00)
5 . 1 . 2 . 28 . 01	Belanja Honorarium Pengelola Dana BOS	7.378.862.574,00	0,00	3.340.263.400,00	3.340.263.400,00	(4.038.599.174,00)
5 . 1 . 2 . 29	Belanja Barang Dana BOS	49.088.598.623,40	0,00	57.666.485.064,00	57.666.485.064,00	8.577.886.440,60
5 . 1 . 2 . 29 . 01	Belanja Barang Dana BOS	49.088.598.623,40	0,00	57.666.485.064,00	57.666.485.064,00	8.577.886.440,60
5 . 1 . 2 . 31	Belanja Perlengkapan dan Peralatan Rumah Tangga	951.167.680,00	0,00	926.320.630,00	926.320.630,00	(24.847.050,00)
5 . 1 . 2 . 31 . 01	Belanja Perlengkapan dan Peralatan Rumah Tangga (peralatan dapur, dll)	951.167.680,00	0,00	926.320.630,00	926.320.630,00	(24.847.050,00)
5 . 1 . 2 . 32	Belanja Jasa Pihak Ketiga	45.288.385.290,98	0,00	42.643.210.109,16	42.643.210.109,16	(2.645.175.181,82)
5 . 1 . 2 . 32 . 01	Belanja Non Personil/Jasa Konsultasi	1.776.000.000,00	0,00	861.919.000,00	861.919.000,00	(914.081.000,00)
5 . 1 . 2 . 32 . 02	Belanja Penggantian Jasa Pelayanan Publik	59.335.600,00	0,00	58.545.000,00	58.545.000,00	(790.600,00)
5 . 1 . 2 . 32 . 03	Belanja Transportasi dan Akomodasi	1.714.975.329,00	0,00	1.046.224.060,00	1.046.224.060,00	(668.751.269,00)

KODE REKENING	URAIAN	ANGGARAN	REALISASI			LEBIH / (KURANG)
			s/d PERIODE LALU	PERIODE INI	TOTAL	
5.1.2.32.06	Belanja Jasa Lainnya (penjaga portal, cleaning service, penjaga malam, satpam, sopir, dll)	37.101.674.886,00	0,00	36.354.531.609,16	36.354.531.609,16	(747.143.276,84)
5.1.2.32.07	Belanja Penyelenggaraan Pagelaran Budaya Daerah/Seni Tradisional/Hiburan	990.136.925,00	0,00	966.972.000,00	966.972.000,00	(23.164.925,00)
5.1.2.32.08	Belanja Jasa Konsultasi/Pendampingan Pengembangan Aparatur	95.000.000,00	0,00	29.000.000,00	29.000.000,00	(66.000.000,00)
5.1.2.32.09	Upah Tenaga Kerja Konstruksi	2.283.412.850,00	0,00	2.144.090.000,00	2.144.090.000,00	(139.322.850,00)
5.1.2.32.11	Belanja jasa pemusnahan obat kadaluwarsa dan sejenisnya	274.741.750,98	0,00	193.296.990,00	193.296.990,00	(81.444.760,98)
5.1.2.32.16	Belanja Penyelenggaraan Kegiatan Keagamaan	993.107.950,00	0,00	988.631.450,00	988.631.450,00	(4.476.500,00)
5.1.2.33	Belanja Sewa Peralatan Kerja Lapangan	20.000.000,00	0,00	20.000.000,00	20.000.000,00	0,00
5.1.2.33.03	Belanja sewa alat kerja konstruksi	20.000.000,00	0,00	20.000.000,00	20.000.000,00	0,00
5.1.2.34	Belanja Pemberian Hadiah dan Penghargaan	991.731.600,00	0,00	865.173.700,00	865.173.700,00	(126.557.900,00)
5.1.2.34.01	Belanja penghargaan kepada siswa berprestasi / teladan	0,00	0,00	0,00	0,00	0,00
5.1.2.34.03	Belanja pengadaan hadiah/trophy/piagam/sertifikat, cinderamata, dan sejenisnya	991.731.600,00	0,00	865.173.700,00	865.173.700,00	(126.557.900,00)
5.1.2.35	Belanja barang dan jasa BLUD	114.989.455.423,59	0,00	109.862.871.118,00	109.862.871.118,00	(5.126.584.305,59)
5.1.2.35.01	Belanja Barang dan Jasa BLUD	114.987.262.223,59	0,00	109.862.871.118,00	109.862.871.118,00	(5.124.391.105,59)
5.1.2.35.03	Belanja Operasi dan Pemeliharaan FKTP	2.193.200,00	0,00	0,00	0,00	(2.193.200,00)
5.1.2.37	Belanja Operasional Pelayanan Kesehatan	2.823.574.000,00	0,00	2.678.589.102,00	2.678.589.102,00	(144.984.898,00)
5.1.2.37.01	Belanja Operasional Pelayanan Kesehatan	2.823.574.000,00	0,00	2.678.589.102,00	2.678.589.102,00	(144.984.898,00)
5.1.2.38	Belanja barang untuk Diserahkan kepada Pihak Ketiga/Masyarakat Selain Hibah dan Bantuan Sosial	1.966.500.000,00	0,00	1.966.500.000,00	1.966.500.000,00	0,00
5.1.2.38.01	Belanja barang untuk Diserahkan kepada Pihak Ketiga/Masyarakat Selain Hibah dan Bantuan Sosial	1.966.500.000,00	0,00	1.966.500.000,00	1.966.500.000,00	0,00
5.1.2.39	Belanja Pegawai BLUD	6.327.425.000,00	0,00	9.312.292.369,00	9.312.292.369,00	2.984.867.369,00
5.1.2.39.01	Belanja Pegawai BLUD	6.327.425.000,00	0,00	9.312.292.369,00	9.312.292.369,00	2.984.867.369,00
5.1.2.40	Belanja barang modal non aset	40.000.000,00	0,00	40.000.000,00	40.000.000,00	0,00
5.1.2.40.01	Belanja barang modal non aset (buku, alat-alat laboratorium, dll)	40.000.000,00	0,00	40.000.000,00	40.000.000,00	0,00
5.1.2.41	Belanja Jasa Keselamatan Kerja	374.350.080,00	0,00	369.650.000,00	369.650.000,00	(4.700.080,00)
5.1.2.41.01	Jasa keselamatan kerja Keamanan dan kenyamanan Lingkungan	374.350.080,00	0,00	369.650.000,00	369.650.000,00	(4.700.080,00)
5.1.3	Belanja Bunga	2.370.000.000,00	0,00	370.000.000,00	370.000.000,00	(2.000.000.000,00)
5.1.3.01	Belanja Bunga Utang Pinjaman	2.370.000.000,00	0,00	370.000.000,00	370.000.000,00	(2.000.000.000,00)
5.1.3.01.01	Belanja Bunga Utang Pinjaman kepada Pemerintah	2.370.000.000,00	0,00	370.000.000,00	370.000.000,00	(2.000.000.000,00)
5.1.5	Belanja Hibah	107.122.298.999,96	0,00	104.001.955.750,00	104.001.955.750,00	(3.120.343.249,96)
5.1.5.01	Belanja Hibah kepada Pemerintah	61.793.586.600,00	0,00	61.793.586.600,00	61.793.586.600,00	0,00

KODE REKENING	URAIAN	ANGGARAN	REALISASI			LEBIH / (KURANG)
			s/d PERIODE LALU	PERIODE INI	TOTAL	
5 . 1 . 5 . 01 . 01	Belanja Hibah kepada Pemerintah	61.793.586.600,00	0,00	61.793.586.600,00	61.793.586.600,00	0,00
5 . 1 . 5 . 05	Belanja Hibah kepada Badan/Lembaga/Organisasi	30.258.600.000,00	0,00	28.126.710.000,00	28.126.710.000,00	(2.131.890.000,00)
5 . 1 . 5 . 05 . 02	Belanja Hibah kepada Lembaga PAUD	13.041.000.000,00	0,00	12.300.600.000,00	12.300.600.000,00	(740.400.000,00)
5 . 1 . 5 . 05 . 03	Belanja Hibah kepada BPPDGS dan Guru Ngaji	16.467.600.000,00	0,00	15.115.260.000,00	15.115.260.000,00	(1.352.340.000,00)
5 . 1 . 5 . 05 . 04	Belanja Hibah Bantuan Operasional Penyelenggaraan Pendidikan Kesetaraan	750.000.000,00	0,00	710.850.000,00	710.850.000,00	(39.150.000,00)
5 . 1 . 5 . 06	Belanja Hibah kepada Kelompok / Anggota Masyarakat	13.953.882.099,96	0,00	12.965.428.850,00	12.965.428.850,00	(988.453.249,96)
5 . 1 . 5 . 06 . 01	Belanja Hibah kepada Kelompok Masyarakat	13.953.882.099,96	0,00	12.965.428.850,00	12.965.428.850,00	(988.453.249,96)
5 . 1 . 5 . 08	Belanja Hibah Kepada Partai Politik	1.116.230.300,00	0,00	1.116.230.300,00	1.116.230.300,00	0,00
5 . 1 . 5 . 08 . 01	Belanja Hibah Kepada Partai Demokrasi Indonesia Perjuangan (PDIP)	109.344.500,00	0,00	109.344.500,00	109.344.500,00	0,00
5 . 1 . 5 . 08 . 02	Belanja Hibah Kepada Partai Golongan Karya (GOLKAR)	126.425.100,00	0,00	126.425.100,00	126.425.100,00	0,00
5 . 1 . 5 . 08 . 03	Belanja Hibah Kepada Partai DEMOKRAT	128.400.800,00	0,00	128.400.800,00	128.400.800,00	0,00
5 . 1 . 5 . 08 . 04	Belanja Hibah Kepada Partai Kebangkitan Bangsa (PKB)	190.939.600,00	0,00	190.939.600,00	190.939.600,00	0,00
5 . 1 . 5 . 08 . 05	Belanja Hibah Kepada Partai Amanat Nasional (PAN)	65.160.900,00	0,00	65.160.900,00	65.160.900,00	0,00
5 . 1 . 5 . 08 . 06	Belanja Hibah Kepada Partai Hati Nurani Rakyat (HANURA)	12.488.700,00	0,00	12.488.700,00	12.488.700,00	0,00
5 . 1 . 5 . 08 . 07	Belanja Hibah Kepada Partai Persatuan Pembangunan (PPP)	20.004.600,00	0,00	20.004.600,00	20.004.600,00	0,00
5 . 1 . 5 . 08 . 08	Belanja Hibah Kepada Partai Keadilan Sejahtera (PKS)	85.046.000,00	0,00	85.046.000,00	85.046.000,00	0,00
5 . 1 . 5 . 08 . 09	Belanja Hibah Kepada Partai Gerakan Indonesia Raya (GERINDRA)	125.458.500,00	0,00	125.458.500,00	125.458.500,00	0,00
5 . 1 . 5 . 08 . 10	Belanja Hibah Kepada Partai Nasional Demokrat (NASDEM)	252.961.600,00	0,00	252.961.600,00	252.961.600,00	0,00
5 . 1 . 6	Belanja Bantuan Sosial	30.188.551.000,00	0,00	29.403.888.830,76	29.403.888.830,76	(784.662.169,24)
5 . 1 . 6 . 01	Belanja Bantuan Sosial kepada Organisasi Sosial Kemasyarakatan	14.715.650.000,00	0,00	14.080.788.830,76	14.080.788.830,76	(634.861.169,24)
5 . 1 . 6 . 01 . 01	Belanja Bantuan Sosial kepada Organisasi Sosial Kemasyarakatan	6.031.500.000,00	0,00	6.031.500.000,00	6.031.500.000,00	0,00
5 . 1 . 6 . 01 . 02	Belanja Bantuan Sosial Pendidikan	8.684.150.000,00	0,00	8.049.288.830,76	8.049.288.830,76	(634.861.169,24)
5 . 1 . 6 . 03	Belanja Bantuan Sosial kepada Anggota Masyarakat	15.472.901.000,00	0,00	15.323.100.000,00	15.323.100.000,00	(149.801.000,00)
5 . 1 . 6 . 03 . 01	Belanja Bantuan Sosial kepada Anggota Masyarakat	15.472.901.000,00	0,00	15.323.100.000,00	15.323.100.000,00	(149.801.000,00)
5 . 2	BELANJA MODAL	451.226.270.770,57	0,00	277.825.993.167,00	277.825.993.167,00	(173.400.277.603,57)
5 . 2 . 1	Belanja Modal Tanah	0,00	0,00	0,00	0,00	0,00
5 . 2 . 1 . 11	Belanja Modal Tanah - Pengadaan Tanah Untuk Bangunan Gedung	0,00	0,00	0,00	0,00	0,00
5 . 2 . 1 . 11 . 07	Belanja Modal Tanah - Pengadaan Tanah Bangunan Pengairan	0,00	0,00	0,00	0,00	0,00
5 . 2 . 2	Belanja Modal Peralatan dan Mesin	67.829.311.765,77	0,00	60.409.060.147,00	60.409.060.147,00	(7.420.251.618,77)
5 . 2 . 2 . 01	Belanja Modal Peralatan dan Mesin - Pengadaan Alat-Alat Besar Darat	3.795.000,00	0,00	3.795.000,00	3.795.000,00	0,00
5 . 2 . 2 . 01 . 10	Belanja Modal Peralatan dan Mesin - Pengadaan Alat Pengangkat	3.795.000,00	0,00	3.795.000,00	3.795.000,00	0,00

KODE REKENING	URAIAN	ANGGARAN	REALISASI			LEBIH / (KURANG)
			s/d PERIODE LALU	PERIODE INI	TOTAL	
5 . 2 . 2 . 03	Belanja Modal Peralatan dan Mesin - Pengadaan Alat-alat Bantu	3.399.700.600,00	0,00	864.318.554,00	864.318.554,00	(2.535.382.046,00)
5 . 2 . 2 . 03 . 04	Belanja Modal Peralatan dan Mesin - Pengadaan Electric Generating Set	3.285.265.400,00	0,00	758.141.500,00	758.141.500,00	(2.527.123.900,00)
5 . 2 . 2 . 03 . 05	Belanja Modal Peralatan dan Mesin - Pengadaan Pompa	94.132.400,00	0,00	86.177.054,00	86.177.054,00	(7.955.346,00)
5 . 2 . 2 . 03 . 07	Belanja Modal Peralatan dan Mesin - Pengadaan Unit Pemeliharaan Lapangan	20.302.800,00	0,00	20.000.000,00	20.000.000,00	(302.800,00)
5 . 2 . 2 . 04	Belanja Modal Peralatan dan Mesin - Pengadaan Alat Angkutan Darat Bermotor	5.935.375.322,00	0,00	3.859.895.500,00	3.859.895.500,00	(2.075.479.822,00)
5 . 2 . 2 . 04 . 01	Belanja Modal Peralatan dan Mesin - Pengadaan Kendaraan Dinas Bermotor Perorangan	1.854.827.000,00	0,00	1.305.100.000,00	1.305.100.000,00	(549.727.000,00)
5 . 2 . 2 . 04 . 02	Belanja Modal Peralatan dan Mesin - Pengadaan Kendaraan Bermotor Penumpang	0,00	0,00	0,00	0,00	0,00
5 . 2 . 2 . 04 . 03	Belanja Modal Peralatan dan Mesin - Pengadaan Kendaraan Bermotor Angkutan Barang	53.700.000,00	0,00	52.800.000,00	52.800.000,00	(900.000,00)
5 . 2 . 2 . 04 . 04	Belanja Modal Peralatan dan Mesin - Pengadaan Kendaraan Bermotor Khusus	2.201.975.322,00	0,00	713.865.500,00	713.865.500,00	(1.488.109.822,00)
5 . 2 . 2 . 04 . 05	Belanja Modal Peralatan dan Mesin - Pengadaan Kendaraan Bermotor Beroda Dua	1.824.873.000,00	0,00	1.788.130.000,00	1.788.130.000,00	(36.743.000,00)
5 . 2 . 2 . 05	Belanja Modal Peralatan dan Mesin - Pengadaan Alat Angkutan Darat Tak Bermotor	256.586.400,00	0,00	251.142.500,00	251.142.500,00	(5.443.900,00)
5 . 2 . 2 . 05 . 02	Belanja Modal Peralatan dan Mesin - Pengadaan Kendaraan Tak Bermotor Berpenumpang	256.586.400,00	0,00	251.142.500,00	251.142.500,00	(5.443.900,00)
5 . 2 . 2 . 09	Belanja Modal Peralatan dan Mesin - Pengadaan Alat Bengkel Bermesin	0,00	0,00	0,00	0,00	0,00
5 . 2 . 2 . 09 . 08	Belanja Modal Peralatan dan Mesin - Pengadaan Peralatan Las	0,00	0,00	0,00	0,00	0,00
5 . 2 . 2 . 10	Belanja Modal Peralatan dan Mesin - Pengadaan Alat Bengkel Tak Bermesin	713.900,00	0,00	713.900,00	713.900,00	0,00
5 . 2 . 2 . 10 . 09	Belanja Modal Peralatan dan Mesin - Pengadaan Peralatan Tukang Kayu	713.900,00	0,00	713.900,00	713.900,00	0,00
5 . 2 . 2 . 11	Belanja Modal Peralatan dan Mesin - Pengadaan Alat Ukur	204.450.000,00	0,00	204.297.500,00	204.297.500,00	(152.500,00)
5 . 2 . 2 . 11 . 01	Belanja Modal Peralatan dan Mesin - Pengadaan Alat Ukur Universal	6.000.000,00	0,00	5.925.000,00	5.925.000,00	(75.000,00)
5 . 2 . 2 . 11 . 09	Belanja Modal Peralatan dan Mesin - Pengadaan Alat Ukur Lainnya	198.450.000,00	0,00	198.372.500,00	198.372.500,00	(77.500,00)
5 . 2 . 2 . 12	Belanja Modal Peralatan dan Mesin - Pengadaan Alat Pengolahan	1.800.000,00	0,00	1.800.000,00	1.800.000,00	0,00
5 . 2 . 2 . 12 . 01	Belanja Modal Peralatan dan Mesin - Pengadaan Alat Pengolahan Tanah dan Tanaman	1.800.000,00	0,00	1.800.000,00	1.800.000,00	0,00
5 . 2 . 2 . 12 . 03	Belanja Modal Peralatan dan Mesin - Pengadaan Alat-Alat Peternakan	0,00	0,00	0,00	0,00	0,00
5 . 2 . 2 . 12 . 06	Belanja Modal Peralatan dan Mesin - Pengadaan Alat Processing	0,00	0,00	0,00	0,00	0,00
5 . 2 . 2 . 13	Belanja Modal Peralatan dan Mesin - Pengadaan Alat Pemeliharaan Tanaman/Alat Penyimpan	268.381.600,00	0,00	263.790.000,00	263.790.000,00	(4.591.600,00)

KODE REKENING	URAIAN	ANGGARAN	REALISASI			LEBIH / (KURANG)
			s/d PERIODE LALU	PERIODE INI	TOTAL	
5 . 2 . 2 . 13 . 01	Belanja Modal Peralatan dan Mesin - Pengadaan Alat Pemeliharaan Tanaman	265.264.500,00	0,00	261.005.000,00	261.005.000,00	(4.259.500,00)
5 . 2 . 2 . 13 . 03	Belanja Modal Peralatan dan Mesin - Pengadaan Alat Penyimpanan	0,00	0,00	0,00	0,00	0,00
5 . 2 . 2 . 13 . 04	Belanja Modal Peralatan dan Mesin - Pengadaan Alat Laboratorium	3.117.100,00	0,00	2.785.000,00	2.785.000,00	(332.100,00)
5 . 2 . 2 . 14	Belanja Modal Peralatan dan Mesin - Pengadaan Alat Kantor	674.727.900,00	0,00	605.645.350,00	605.645.350,00	(69.082.550,00)
5 . 2 . 2 . 14 . 01	Belanja Modal Peralatan dan Mesin - Pengadaan Mesin Ketik	2.500.000,00	0,00	2.450.000,00	2.450.000,00	(50.000,00)
5 . 2 . 2 . 14 . 02	Belanja Modal Peralatan dan Mesin - Pengadaan Mesin Hitung/Jumlah	786.400,00	0,00	786.400,00	786.400,00	0,00
5 . 2 . 2 . 14 . 04	Belanja Modal Peralatan dan Mesin - Pengadaan Alat Penyimpanan Perlengkapan Kantor	31.669.000,00	0,00	25.665.450,00	25.665.450,00	(6.003.550,00)
5 . 2 . 2 . 14 . 05	Belanja Modal Peralatan dan Mesin - Pengadaan Alat Kantor Lainnya	639.772.500,00	0,00	576.743.500,00	576.743.500,00	(63.029.000,00)
5 . 2 . 2 . 15	Belanja Modal Peralatan dan Mesin - Pengadaan Alat Rumah Tangga	4.437.558.105,27	0,00	4.255.628.574,00	4.255.628.574,00	(181.929.531,27)
5 . 2 . 2 . 15 . 01	Belanja Modal Peralatan dan Mesin - Pengadaan Meubelair	2.510.062.582,50	0,00	2.421.796.599,00	2.421.796.599,00	(88.265.983,50)
5 . 2 . 2 . 15 . 03	Belanja Modal Peralatan dan Mesin - Pengadaan Alat Pembersih	96.523.000,00	0,00	93.437.400,00	93.437.400,00	(3.085.600,00)
5 . 2 . 2 . 15 . 04	Belanja Modal Peralatan dan Mesin - Pengadaan Alat Pendingin	829.592.904,00	0,00	765.695.280,00	765.695.280,00	(63.897.624,00)
5 . 2 . 2 . 15 . 05	Belanja Modal Peralatan dan Mesin - Pengadaan Alat Dapur	31.936.500,00	0,00	31.836.500,00	31.836.500,00	(100.000,00)
5 . 2 . 2 . 15 . 06	Belanja Modal Peralatan dan Mesin - Pengadaan Alat Rumah Tangga Lainnya (Home Use)	962.535.118,77	0,00	935.954.795,00	935.954.795,00	(26.580.323,77)
5 . 2 . 2 . 15 . 07	Belanja Modal Peralatan dan Mesin - Pengadaan Alat Pemadam Kebakaran	6.908.000,00	0,00	6.908.000,00	6.908.000,00	0,00
5 . 2 . 2 . 16	Belanja Modal Peralatan dan Mesin - Pengadaan Komputer	8.720.570.774,50	0,00	8.464.892.625,00	8.464.892.625,00	(255.678.149,50)
5 . 2 . 2 . 16 . 01	Belanja Modal Peralatan dan Mesin - Pengadaan Komputer Unit Jaringan	12.798.300,00	0,00	12.623.750,00	12.623.750,00	(174.550,00)
5 . 2 . 2 . 16 . 02	Belanja Modal Peralatan dan Mesin - Pengadaan Personal Komputer	5.918.743.862,60	0,00	5.738.632.971,00	5.738.632.971,00	(180.110.891,60)
5 . 2 . 2 . 16 . 03	Belanja Modal Peralatan dan Mesin - Pengadaan Peralatan Komputer Mainframe	467.366.500,00	0,00	455.762.306,00	455.762.306,00	(11.604.194,00)
5 . 2 . 2 . 16 . 04	Belanja Modal Peralatan dan Mesin - Pengadaan Peralatan Mini Komputer	122.638.100,00	0,00	119.560.500,00	119.560.500,00	(3.077.600,00)
5 . 2 . 2 . 16 . 05	Belanja Modal Peralatan dan Mesin - Pengadaan Peralatan Personal Komputer	1.068.346.388,70	0,00	1.033.361.648,00	1.033.361.648,00	(34.984.740,70)
5 . 2 . 2 . 16 . 06	Belanja Modal Peralatan dan Mesin - Pengadaan Peralatan Jaringan	94.768.500,00	0,00	92.586.450,00	92.586.450,00	(2.182.050,00)
5 . 2 . 2 . 16 . 07	Belanja Modal Peralatan dan Mesin - Pengadaan Aplikasi	1.035.909.123,20	0,00	1.012.365.000,00	1.012.365.000,00	(23.544.123,20)
5 . 2 . 2 . 17	Belanja Modal Peralatan dan Mesin - Pengadaan Meja Dan Kursi Kerja/Rapat Pejabat	316.511.000,00	0,00	310.711.000,00	310.711.000,00	(5.800.000,00)
5 . 2 . 2 . 17 . 01	Belanja Modal Peralatan dan Mesin - Pengadaan Meja Kerja Pejabat	43.360.100,00	0,00	42.652.000,00	42.652.000,00	(708.100,00)

KODE REKENING	URAIAN	ANGGARAN	REALISASI			LEBIH / (KURANG)
			s/d PERIODE LALU	PERIODE INI	TOTAL	
5 . 2 . 2 . 17 . 02	Belanja Modal Peralatan dan Mesin - Pengadaan Meja Rapat Pejabat	11.000.000,00	0,00	10.850.000,00	10.850.000,00	(150.000,00)
5 . 2 . 2 . 17 . 03	Belanja Modal Peralatan dan Mesin - Pengadaan Kursi Kerja Pejabat	22.247.400,00	0,00	21.999.000,00	21.999.000,00	(248.400,00)
5 . 2 . 2 . 17 . 04	Belanja Modal Peralatan dan Mesin - Pengadaan Kursi Rapat Pejabat	55.119.000,00	0,00	54.700.000,00	54.700.000,00	(419.000,00)
5 . 2 . 2 . 17 . 05	Belanja Modal Peralatan dan Mesin - Pengadaan Kursi Hadap Depan Meja Kerja Pejabat	20.224.100,00	0,00	20.210.000,00	20.210.000,00	(14.100,00)
5 . 2 . 2 . 17 . 06	Belanja Modal Peralatan dan Mesin - Pengadaan Kursi Tamu di Ruangannya Pejabat	8.860.400,00	0,00	8.800.000,00	8.800.000,00	(60.400,00)
5 . 2 . 2 . 17 . 07	Belanja Modal Peralatan dan Mesin - Pengadaan Lemari dan Arsip Pejabat	155.700.000,00	0,00	151.500.000,00	151.500.000,00	(4.200.000,00)
5 . 2 . 2 . 18	Belanja Modal Peralatan dan Mesin - Pengadaan Alat Studio	692.601.715,04	0,00	658.666.965,00	658.666.965,00	(33.934.750,04)
5 . 2 . 2 . 18 . 01	Belanja Modal Peralatan dan Mesin - Pengadaan Peralatan Studio Visual	488.201.000,04	0,00	468.712.000,00	468.712.000,00	(19.489.000,04)
5 . 2 . 2 . 18 . 02	Belanja Modal Peralatan dan Mesin - Pengadaan Peralatan Studio Video dan Film	84.989.000,00	0,00	75.964.000,00	75.964.000,00	(9.025.000,00)
5 . 2 . 2 . 18 . 03	Belanja Modal Peralatan dan Mesin - Pengadaan Peralatan Studio Video dan Film A	8.819.220,00	0,00	8.819.220,00	8.819.220,00	0,00
5 . 2 . 2 . 18 . 04	Belanja Modal Peralatan dan Mesin - Pengadaan Peralatan Cetak	14.592.495,00	0,00	14.592.495,00	14.592.495,00	0,00
5 . 2 . 2 . 18 . 06	Belanja Modal Peralatan dan Mesin - Pengadaan Peralatan Pemetaan Ukur	96.000.000,00	0,00	90.579.250,00	90.579.250,00	(5.420.750,00)
5 . 2 . 2 . 19	Belanja Modal Peralatan dan Mesin - Pengadaan Alat Komunikasi	205.528.000,00	0,00	169.006.998,00	169.006.998,00	(36.521.002,00)
5 . 2 . 2 . 19 . 01	Belanja Modal Peralatan dan Mesin - Pengadaan Alat Komunikasi Telephone	122.801.600,00	0,00	105.231.300,00	105.231.300,00	(17.570.300,00)
5 . 2 . 2 . 19 . 02	Belanja Modal Peralatan dan Mesin - Pengadaan Alat Komunikasi Radio SSB	33.000.000,00	0,00	30.850.000,00	30.850.000,00	(2.150.000,00)
5 . 2 . 2 . 19 . 04	Belanja Modal Peralatan dan Mesin - Pengadaan Alat Komunikasi Radio VHF	15.000.000,00	0,00	0,00	0,00	(15.000.000,00)
5 . 2 . 2 . 19 . 05	Belanja Modal Peralatan dan Mesin - Pengadaan Alat Komunikasi Radio UHF	12.500.000,00	0,00	12.000.000,00	12.000.000,00	(500.000,00)
5 . 2 . 2 . 19 . 06	Belanja Modal Peralatan dan Mesin - Pengadaan Alat Komunikasi Sosial	22.226.400,00	0,00	20.925.698,00	20.925.698,00	(1.300.702,00)
5 . 2 . 2 . 21	Belanja Modal Peralatan dan Mesin - Pengadaan Alat Kedokteran	12.166.646.326,96	0,00	10.912.608.263,00	10.912.608.263,00	(1.254.038.063,96)
5 . 2 . 2 . 21 . 01	Belanja Modal Peralatan dan Mesin - Pengadaan Alat Kedokteran Umum	724.622.914,96	0,00	662.191.987,00	662.191.987,00	(62.430.927,96)
5 . 2 . 2 . 21 . 02	Belanja Modal Peralatan dan Mesin - Pengadaan Alat Kedokteran Gigi	23.802.700,00	0,00	20.365.700,00	20.365.700,00	(3.437.000,00)
5 . 2 . 2 . 21 . 03	Belanja Modal Peralatan dan Mesin - Pengadaan Alat Kedokteran Keluarga Berencana	780.000.000,00	0,00	390.390.000,00	390.390.000,00	(389.610.000,00)
5 . 2 . 2 . 21 . 05	Belanja Modal Peralatan dan Mesin - Pengadaan Alat Kedokteran T.H.T	0,00	0,00	0,00	0,00	0,00
5 . 2 . 2 . 21 . 07	Belanja Modal Peralatan dan Mesin - Pengadaan Alat Farmasi	3.850.000,00	0,00	3.850.000,00	3.850.000,00	0,00

KODE REKENING	URAIAN	ANGGARAN	REALISASI			LEBIH / (KURANG)
			s/d PERIODE LALU	PERIODE INI	TOTAL	
5 . 2 . 2 . 21 . 08	Belanja Modal Peralatan dan Mesin - Pengadaan Alat-Alat Kedokteran Bedah	4.964.840.787,00	0,00	4.839.588.362,00	4.839.588.362,00	(125.252.425,00)
5 . 2 . 2 . 21 . 09	Belanja Modal Peralatan dan Mesin - Pengadaan Alat Kesehatan Kebidanan dan Penyakit Kandungan	550.000.000,00	0,00	522.000.000,00	522.000.000,00	(28.000.000,00)
5 . 2 . 2 . 21 . 12	Belanja Modal Peralatan dan Mesin - Pengadaan Alat Kesehatan Anak	100.000.000,00	0,00	0,00	0,00	(100.000.000,00)
5 . 2 . 2 . 21 . 16	Belanja Modal Peralatan dan Mesin - Pengadaan Alat Kedokteran Jantung	2.320.754.925,00	0,00	2.309.750.000,00	2.309.750.000,00	(11.004.925,00)
5 . 2 . 2 . 21 . 18	Belanja Modal Peralatan dan Mesin - Pengadaan Alat Kedokteran Radiologi	915.000.000,00	0,00	881.000.000,00	881.000.000,00	(34.000.000,00)
5 . 2 . 2 . 21 . 20	Belanja Modal Peralatan dan Mesin - Pengadaan Alat Kedokteran Gawat Darurat	23.175.000,00	0,00	19.701.000,00	19.701.000,00	(3.474.000,00)
5 . 2 . 2 . 21 . 23	Belanja Modal Peralatan dan Mesin - Pengadaan Alat Kedokteran Intensive	0,00	0,00	0,00	0,00	0,00
5 . 2 . 2 . 21 . 24	Belanja Modal Peralatan dan Mesin - Pengadaan Alat Kedokteran Paru	1.760.600.000,00	0,00	1.263.771.214,00	1.263.771.214,00	(496.828.786,00)
5 . 2 . 2 . 22	Belanja Modal Peralatan dan Mesin - Pengadaan Alat Kesehatan	10.001.638.795,00	0,00	8.991.900.558,00	8.991.900.558,00	(1.009.738.237,00)
5 . 2 . 2 . 22 . 01	Belanja Modal Peralatan dan Mesin - Pengadaan Alat Kesehatan Perawatan	10.001.638.795,00	0,00	8.991.900.558,00	8.991.900.558,00	(1.009.738.237,00)
5 . 2 . 2 . 23	Belanja Modal Peralatan dan Mesin - Pengadaan Unit-Unit Laboratorium	171.673.000,00	0,00	161.180.000,00	161.180.000,00	(10.493.000,00)
5 . 2 . 2 . 23 . 06	Belanja Modal Peralatan dan Mesin - Pengadaan Alat Laboratorium Bahan Bangunan Konstruksi	45.000.000,00	0,00	44.660.000,00	44.660.000,00	(340.000,00)
5 . 2 . 2 . 23 . 12	Belanja Modal Peralatan dan Mesin - Pengadaan Alat Laboratorium Umum	3.673.000,00	0,00	3.670.000,00	3.670.000,00	(3.000,00)
5 . 2 . 2 . 23 . 14	Belanja Modal Peralatan dan Mesin - Pengadaan Alat Laboratorium Kedokteran	3.000.000,00	0,00	3.000.000,00	3.000.000,00	0,00
5 . 2 . 2 . 23 . 15	Belanja Modal Peralatan dan Mesin - Pengadaan Alat Laboratorium Mikrobiologi	0,00	0,00	0,00	0,00	0,00
5 . 2 . 2 . 23 . 16	Belanja Modal Peralatan dan Mesin - Pengadaan Alat Laboratorium Kimia	0,00	0,00	0,00	0,00	0,00
5 . 2 . 2 . 23 . 20	Belanja Modal Peralatan dan Mesin - Pengadaan Alat Laboratorium Hematologi	120.000.000,00	0,00	109.850.000,00	109.850.000,00	(10.150.000,00)
5 . 2 . 2 . 26	Belanja Modal Peralatan dan Mesin - Pengadaan Alat Laboratorium Fisika Nuklir / Elektronika	10.000.000,00	0,00	9.975.000,00	9.975.000,00	(25.000,00)
5 . 2 . 2 . 26 . 03	Belanja Modal Peralatan dan Mesin - Pengadaan Assembly/Accounting System	10.000.000,00	0,00	9.975.000,00	9.975.000,00	(25.000,00)
5 . 2 . 2 . 26 . 05	Belanja Modal Peralatan dan Mesin - Pengadaan System/Power Supply	0,00	0,00	0,00	0,00	0,00
5 . 2 . 2 . 30	Belanja Modal Peralatan dan Mesin - Pengadaan Peralatan Laboratorium Hidrodinamika	8.500.000,00	0,00	5.150.000,00	5.150.000,00	(3.350.000,00)
5 . 2 . 2 . 30 . 06	Belanja Modal Peralatan dan Mesin - Pengadaan Peralatan umum	8.500.000,00	0,00	5.150.000,00	5.150.000,00	(3.350.000,00)

KODE REKENING	URAIAN	ANGGARAN	REALISASI			LEBIH / (KURANG)
			s/d PERIODE LALU	PERIODE INI	TOTAL	
5 . 2 . 2 . 32	Belanja Modal Peralatan dan Mesin - Pengadaan Persenjataan Non Senjata Api	0,00	0,00	0,00	0,00	0,00
5 . 2 . 2 . 32 . 01	Belanja Modal Peralatan dan Mesin - Pengadaan Alat Keamanan	0,00	0,00	0,00	0,00	0,00
5 . 2 . 2 . 35	Belanja Modal Peralatan dan Mesin -Pengadaan Alat Keamanan dan Perlindungan	1.380.261.406,00	0,00	1.375.460.000,00	1.375.460.000,00	(4.801.406,00)
5 . 2 . 2 . 35 . 01	Belanja Modal Peralatan dan Mesin -Pengadaan Alat Bantu Kemanan	1.372.832.600,00	0,00	1.368.227.500,00	1.368.227.500,00	(4.605.100,00)
5 . 2 . 2 . 35 . 02	Belanja Modal Peralatan dan Mesin -Pengadaan Alat Perlindungan	7.428.806,00	0,00	7.232.500,00	7.232.500,00	(196.306,00)
5 . 2 . 2 . 36	Belanja Modal Peralatan dan Mesin - Pengadaan Peralatan dan Mesin BLUD	4.255.602.200,00	0,00	3.805.033.751,00	3.805.033.751,00	(450.568.449,00)
5 . 2 . 2 . 36 . 01	Belanja Modal Peralatan dan Mesin - Pengadaan Peralatan dan Mesin BLUD	4.255.602.200,00	0,00	3.805.033.751,00	3.805.033.751,00	(450.568.449,00)
5 . 2 . 2 . 37	Belanja Modal Peralatan dan Mesin - Pengadaan Peralatan dan Mesin Dana BOS	14.716.689.721,00	0,00	15.233.448.109,00	15.233.448.109,00	516.758.388,00
5 . 2 . 2 . 37 . 01	Belanja Modal Peralatan dan Mesin - Pengadaan Peralatan dan Mesin Dana BOS	14.716.689.721,00	0,00	15.233.448.109,00	15.233.448.109,00	516.758.388,00
5 . 2 . 3	Belanja Modal Gedung dan Bangunan	48.140.632.625,30	0,00	43.996.447.937,00	43.996.447.937,00	(4.144.184.688,30)
5 . 2 . 3 . 01	Belanja Modal Gedung dan Bangunan - Pengadaan Bangunan Gedung Tempat Kerja	32.498.805.744,04	0,00	29.283.664.631,00	29.283.664.631,00	(3.215.141.113,04)
5 . 2 . 3 . 01 . 01	Belanja Modal Gedung dan Bangunan - Pengadaan Bangunan Gedung Kantor	2.683.784.760,50	0,00	2.557.649.916,00	2.557.649.916,00	(126.134.844,50)
5 . 2 . 3 . 01 . 02	Belanja Modal Gedung dan Bangunan - Pengadaan Bangunan Gudang	133.495.050,00	0,00	133.051.000,00	133.051.000,00	(444.050,00)
5 . 2 . 3 . 01 . 04	Belanja Modal Gedung dan Bangunan - Pengadaan Bangunan Gedung Instalasi	4.923.580,50	0,00	4.620.000,00	4.620.000,00	(303.580,50)
5 . 2 . 3 . 01 . 05	Belanja Modal Gedung dan Bangunan - Pengadaan Bangunan Gedung Laboratorium	2.035.179.556,00	0,00	1.624.676.800,00	1.624.676.800,00	(410.502.756,00)
5 . 2 . 3 . 01 . 06	Belanja Modal Gedung dan Bangunan - Pengadaan Bangunan Kesehatan	10.954.268.209,00	0,00	8.731.445.115,00	8.731.445.115,00	(2.222.823.094,00)
5 . 2 . 3 . 01 . 08	Belanja Modal Gedung dan Bangunan - Pengadaan Bangunan Gedung Tempat Ibadah	150.000.000,00	0,00	149.286.000,00	149.286.000,00	(714.000,00)
5 . 2 . 3 . 01 . 09	Belanja Modal Gedung dan Bangunan - Pengadaan Bangunan Gedung Tempat Pertemuan	110.000.000,00	0,00	109.152.000,00	109.152.000,00	(848.000,00)
5 . 2 . 3 . 01 . 10	Belanja Modal Gedung dan Bangunan - Pengadaan Bangunan Gedung Tempat Pendidikan	10.652.397.600,00	0,00	10.517.986.500,00	10.517.986.500,00	(134.411.100,00)
5 . 2 . 3 . 01 . 11	Belanja Modal Gedung dan Bangunan - Pengadaan Bangunan Gedung Tempat Olah Raga	0,00	0,00	0,00	0,00	0,00
5 . 2 . 3 . 01 . 12	Belanja Modal Gedung dan Bangunan - Pengadaan Bangunan Gedung Pertokoan/Koperasi/Pasar	819.379.000,00	0,00	816.769.000,00	816.769.000,00	(2.610.000,00)
5 . 2 . 3 . 01 . 14	Belanja Modal Gedung dan Bangunan - Pengadaan Bangunan Gedung Garasi/Pool	424.091.000,00	0,00	414.746.400,00	414.746.400,00	(9.344.600,00)
5 . 2 . 3 . 01 . 15	Belanja Modal Gedung dan Bangunan - Pengadaan Bangunan Gedung Pemotongan Hewan	493.478.000,00	0,00	492.179.700,00	492.179.700,00	(1.298.300,00)

KODE REKENING	URAIAN	ANGGARAN	REALISASI			LEBIH / (KURANG)
			s/d PERIODE LALU	PERIODE INI	TOTAL	
5.2.3.01.18	Belanja Modal Gedung dan Bangunan - Pengadaan Bangunan Kandang Hewan/Ternak	360.916.188,04	0,00	358.606.000,00	358.606.000,00	(2.310.188,04)
5.2.3.01.19	Belanja Modal Gedung dan Bangunan - Pengadaan Bangunan Gedung Perpustakaan	3.624.452.800,00	0,00	3.321.242.800,00	3.321.242.800,00	(303.210.000,00)
5.2.3.01.27	Belanja Modal Gedung dan Bangunan - Pengadaan Bangunan Gedung Tempat Kerja Lainnya	52.440.000,00	0,00	52.253.400,00	52.253.400,00	(186.600,00)
5.2.3.05	Belanja Modal Gedung dan Bangunan - Pengadaan Bangunan Tugu Peringatan	161.000.000,00	0,00	160.557.200,00	160.557.200,00	(442.800,00)
5.2.3.05.02	Belanja Modal Gedung dan Bangunan - Pengadaan Bangunan Tugu Pembangunan	111.000.000,00	0,00	110.645.000,00	110.645.000,00	(355.000,00)
5.2.3.05.03	Belanja Modal Gedung dan Bangunan - Pengadaan Bangunan Tugu Peringatan Lainnya	50.000.000,00	0,00	49.912.200,00	49.912.200,00	(87.800,00)
5.2.3.08	Belanja Modal Gedung dan Bangunan - Pengadaan Bangunan Tugu Titik Kontrol/Pasti	139.500.000,00	0,00	138.740.000,00	138.740.000,00	(760.000,00)
5.2.3.08.01	Belanja Modal Gedung dan Bangunan - Pengadaan Bangunan Tugu/Tanda Batas	139.500.000,00	0,00	138.740.000,00	138.740.000,00	(760.000,00)
5.2.3.09	Belanja Modal Gedung dan Bangunan - Pengadaan Bangunan Rambu-Rambu	63.549.600,00	0,00	63.299.500,00	63.299.500,00	(250.100,00)
5.2.3.09.02	Belanja Modal Gedung dan Bangunan - Pengadaan Bangunan Rambu Tidak Bersuar	63.549.600,00	0,00	63.299.500,00	63.299.500,00	(250.100,00)
5.2.3.11	Belanja Modal Gedung dan Bangunan - Pengadaan Gedung dan Bangunan BLUD	15.184.777.281,26	0,00	14.259.256.606,00	14.259.256.606,00	(925.520.675,26)
5.2.3.11.01	Belanja Modal Gedung dan Bangunan - Pengadaan Gedung dan Bangunan BLUD	15.184.777.281,26	0,00	14.259.256.606,00	14.259.256.606,00	(925.520.675,26)
5.2.3.12	Belanja Modal Gedung dan Bangunan Lain - Pengadaan Bangunan Penampung Sampah	93.000.000,00	0,00	90.930.000,00	90.930.000,00	(2.070.000,00)
5.2.3.12.01	Belanja Modal Gedung dan Bangunan Lain - Pengadaan Bangunan Penampung Sampah	93.000.000,00	0,00	90.930.000,00	90.930.000,00	(2.070.000,00)
5.2.4	Belanja Modal Jalan, Irigasi dan Jaringan	331.397.818.329,50	0,00	169.629.442.775,00	169.629.442.775,00	(161.768.375.554,50)
5.2.4.01	Belanja Modal Jalan, Irigasi dan Jaringan - Pengadaan Jalan	277.096.756.677,50	0,00	118.283.538.060,00	118.283.538.060,00	(158.813.218.617,50)
5.2.4.01.03	Belanja Modal Jalan, Irigasi dan Jaringan - Pengadaan Jalan Kabupaten/Kota	209.539.079.160,00	0,00	53.567.975.860,00	53.567.975.860,00	(155.971.103.300,00)
5.2.4.01.04	Belanja Modal Jalan, Irigasi dan Jaringan - Pengadaan Jalan Desa	67.400.606.700,00	0,00	64.561.360.200,00	64.561.360.200,00	(2.839.246.500,00)
5.2.4.01.05	Belanja Modal Jalan, Irigasi dan Jaringan - Pengadaan Jalan Khusus	157.070.817,50	0,00	154.202.000,00	154.202.000,00	(2.868.817,50)
5.2.4.02	Belanja Modal Jalan, Irigasi dan Jaringan - Pengadaan Jembatan	9.338.225.500,00	0,00	9.277.961.200,00	9.277.961.200,00	(60.264.300,00)
5.2.4.02.03	Belanja Modal Jalan, Irigasi dan Jaringan - Pengadaan Jembatan Kabupaten/Kota	9.338.225.500,00	0,00	9.277.961.200,00	9.277.961.200,00	(60.264.300,00)
5.2.4.03	Belanja Modal Jalan, Irigasi dan Jaringan - Pengadaan Bangunan Air Irigasi	11.000.829.000,00	0,00	8.784.315.315,00	8.784.315.315,00	(2.216.513.685,00)
5.2.4.03.03	Belanja Modal Jalan, Irigasi dan Jaringan - Pengadaan Bangunan Pembawa Irigasi	11.000.829.000,00	0,00	8.784.315.315,00	8.784.315.315,00	(2.216.513.685,00)

KODE REKENING	URAIAN	ANGGARAN	REALISASI			LEBIH / (KURANG)
			s/d PERIODE LALU	PERIODE INI	TOTAL	
5.2.4.08	Belanja Modal Jalan, Irigasi dan Jaringan - Pengadaan Bangunan Air Bersih/Baku	0,00	0,00	0,00	0,00	0,00
5.2.4.08.02	Belanja Modal Jalan, Irigasi dan Jaringan - Pengadaan Bangunan Pengambilan Air Bersih/Baku	0,00	0,00	0,00	0,00	0,00
5.2.4.09	Belanja Modal Jalan, Irigasi dan Jaringan - Pengadaan Bangunan Air Kotor	29.547.041.200,00	0,00	29.225.338.700,00	29.225.338.700,00	(321.702.500,00)
5.2.4.09.03	Belanja Modal Jalan, Irigasi dan Jaringan - Pengadaan Bangunan Pembuangan Air Kotor	29.547.041.200,00	0,00	29.225.338.700,00	29.225.338.700,00	(321.702.500,00)
5.2.4.10	Belanja Modal Jalan, Irigasi dan Jaringan - Pengadaan Bangunan Air	21.475.000,00	0,00	20.403.000,00	20.403.000,00	(1.072.000,00)
5.2.4.10.02	Belanja Modal Jalan, Irigasi dan Jaringan - Pengadaan Bangunan Air Tawar	21.475.000,00	0,00	20.403.000,00	20.403.000,00	(1.072.000,00)
5.2.4.11	Belanja Modal Jalan, Irigasi dan Jaringan - Pengadaan Instalasi Air Minum/Air Bersih	1.953.197.000,00	0,00	1.709.290.400,00	1.709.290.400,00	(243.906.600,00)
5.2.4.11.03	Belanja Modal Jalan, Irigasi dan Jaringan - Pengadaan Air Tanah Dalam	12.000.000,00	0,00	11.095.000,00	11.095.000,00	(905.000,00)
5.2.4.11.05	Belanja Modal Jalan, Irigasi dan Jaringan - Pengadaan Air Bersih/Air Baku Lainnya	1.941.197.000,00	0,00	1.698.195.400,00	1.698.195.400,00	(243.001.600,00)
5.2.4.12	Belanja Modal Jalan, Irigasi dan Jaringan - Pengadaan Instalasi Air Kotor	1.907.806.300,00	0,00	1.808.651.000,00	1.808.651.000,00	(99.155.300,00)
5.2.4.12.01	Belanja Modal Jalan, Irigasi dan Jaringan - Pengadaan Instalasi Air Kotor	1.907.806.300,00	0,00	1.808.651.000,00	1.808.651.000,00	(99.155.300,00)
5.2.4.21	Belanja Modal Jalan, Irigasi dan Jaringan - Pengadaan Jaringan Listrik	23.900.000,00	0,00	12.555.000,00	12.555.000,00	(11.345.000,00)
5.2.4.21.01	Belanja Modal Jalan, Irigasi dan Jaringan - Pengadaan Jaringan Transmisi	6.900.000,00	0,00	6.900.000,00	6.900.000,00	0,00
5.2.4.21.02	Belanja Modal Jalan, Irigasi dan Jaringan - Pengadaan Jaringan Distribusi	17.000.000,00	0,00	5.655.000,00	5.655.000,00	(11.345.000,00)
5.2.4.24	Belanja Modal Jalan, Irigasi dan Jaringan - Pengadaan Jalan, Irigasi dan Jaringan - BLUD	508.587.652,00	0,00	507.390.100,00	507.390.100,00	(1.197.552,00)
5.2.4.24.01	Belanja Modal Jalan, Irigasi dan Jaringan - Pengadaan Jalan, Irigasi dan Jaringan - BLUD	508.587.652,00	0,00	507.390.100,00	507.390.100,00	(1.197.552,00)
5.2.5	Belanja Modal Aset Tetap Lainnya	3.858.508.050,00	0,00	3.791.042.308,00	3.791.042.308,00	(67.465.742,00)
5.2.5.01	Belanja Modal Aset Tetap Lainnya - Pengadaan Buku	20.000.000,00	0,00	19.810.000,00	19.810.000,00	(190.000,00)
5.2.5.01.01	Belanja Modal Aset Tetap Lainnya - Pengadaan Buku Ilmu Pengetahuan Umum	20.000.000,00	0,00	19.810.000,00	19.810.000,00	(190.000,00)
5.2.5.02	Belanja Modal Aset Tetap Lainnya - Pengadaan Terbitan	0,00	0,00	0,00	0,00	0,00
5.2.5.02.02	Belanja Modal Aset Tetap Lainnya - Pengadaan Buku Laporan	0,00	0,00	0,00	0,00	0,00
5.2.5.03	Belanja Modal Aset Tetap Lainnya - Pengadaan Barang-Barang Perpustakaan	2.906.348.600,00	0,00	2.904.551.278,00	2.904.551.278,00	(1.797.322,00)
5.2.5.03.01	Belanja Modal Aset Tetap Lainnya - Pengadaan Barang-Barang Perpustakaan Peta	2.791.388.600,00	0,00	2.790.097.150,00	2.790.097.150,00	(1.291.450,00)

KODE REKENING	URAIAN	ANGGARAN	REALISASI			LEBIH / (KURANG)
			s/d PERIODE LALU	PERIODE INI	TOTAL	
5.2.5.03.04	Belanja Modal Aset Tetap Lainnya - Pengadaan Barang-Barang Perpustakaan Karya Grafika (Graphic Material)	50.000.000,00	0,00	49.994.128,00	49.994.128,00	(5.872,00)
5.2.5.03.09	Belanja Modal Aset Tetap Lainnya - Pengadaan Barang-Barang Perpustakaan Film Bergerak dan Rekaman Video	64.960.000,00	0,00	64.460.000,00	64.460.000,00	(500.000,00)
5.2.5.04	Belanja Modal Aset Tetap Lainnya - Pengadaan Barang Bercorak Kebudayaan	220.000.000,00	0,00	219.400.000,00	219.400.000,00	(600.000,00)
5.2.5.04.03	Belanja Modal Aset Tetap Lainnya - Pengadaan Barang Bercorak Kebudayaan Alat Kesenian	220.000.000,00	0,00	219.400.000,00	219.400.000,00	(600.000,00)
5.2.5.08	Belanja Modal Aset Tetap Lainnya - Pengadaan Aset Tetap Renovasi	0,00	0,00	0,00	0,00	0,00
5.2.5.08.01	Belanja Modal Aset Tetap Lainnya - Pengadaan Aset Tetap Renovasi	0,00	0,00	0,00	0,00	0,00
5.2.5.09	Belanja Modal Aset Tetap Lainnya - Pengadaan Aset Tetap Lainnya BLUD	23.400.000,00	0,00	11.200.000,00	11.200.000,00	(12.200.000,00)
5.2.5.09.01	Belanja Modal Aset Tetap Lainnya - Pengadaan Aset Tetap Lainnya BLUD	23.400.000,00	0,00	11.200.000,00	11.200.000,00	(12.200.000,00)
5.2.5.10	Belanja Modal Aset Tetap Lainnya - Pengadaan Aset Tetap Lainnya BOS	688.759.450,00	0,00	636.081.030,00	636.081.030,00	(52.678.420,00)
5.2.5.10.01	Belanja Modal Aset Tetap Lainnya - Pengadaan Aset Tetap Lainnya BOS	688.759.450,00	0,00	636.081.030,00	636.081.030,00	(52.678.420,00)
5.3	BELANJA TAK TERDUGA	39.068.453.099,86	0,00	30.415.742.373,00	30.415.742.373,00	(8.652.710.726,86)
5.3.1	Belanja Tak Terduga	39.068.453.099,86	0,00	30.415.742.373,00	30.415.742.373,00	(8.652.710.726,86)
5.3.1.01	Belanja Tak Terduga	39.068.453.099,86	0,00	30.415.742.373,00	30.415.742.373,00	(8.652.710.726,86)
5.3.1.01.01	Belanja Tak Terduga	39.068.453.099,86	0,00	30.415.742.373,00	30.415.742.373,00	(8.652.710.726,86)
6	TRANSFER	426.266.399.030,00	0,00	422.591.512.838,00	422.591.512.838,00	(3.674.886.192,00)
6.1	TRANSFER BAGI HASIL PENDAPATAN	8.860.539.470,00	0,00	8.519.503.278,00	8.519.503.278,00	(341.036.192,00)
6.1.1	Transfer Bagi Hasil Pajak Daerah	7.593.573.695,00	0,00	7.712.886.034,00	7.712.886.034,00	119.312.339,00
6.1.1.01	Transfer Bagi Hasil Pajak Daerah Kepada Pemerintahan Kabupaten/Kota	7.593.573.695,00	0,00	7.712.886.034,00	7.712.886.034,00	119.312.339,00
6.1.1.01.03	Transfer Bagi Hasil Pajak Daerah Kepada Pemerintahan Desa	7.593.573.695,00	0,00	7.712.886.034,00	7.712.886.034,00	119.312.339,00
6.1.2	Transfer Bagi Hasil Pendapatan Lainnya	1.266.965.775,00	0,00	806.617.244,00	806.617.244,00	(460.348.531,00)
6.1.2.01	Transfer Bagi Hasil Pendapatan Lainnya Kepada Pemerintahan Kabupaten/Kota/Desa	1.266.965.775,00	0,00	806.617.244,00	806.617.244,00	(460.348.531,00)
6.1.2.01.01	Transfer Bagi Hasil Pendapatan Lainnya Kepada Pemerintahan Kabupaten/Kota/Desa	1.266.965.775,00	0,00	806.617.244,00	806.617.244,00	(460.348.531,00)
6.2	TRANSFER BANTUAN KEUANGAN	417.405.859.560,00	0,00	414.072.009.560,00	414.072.009.560,00	(3.333.850.000,00)
6.2.2	Transfer Bantuan Keuangan ke Desa	417.405.859.560,00	0,00	414.072.009.560,00	414.072.009.560,00	(3.333.850.000,00)
6.2.2.01	Transfer Bantuan Keuangan ke Desa	417.405.859.560,00	0,00	414.072.009.560,00	414.072.009.560,00	(3.333.850.000,00)
6.2.2.01.01	Transfer Bantuan Keuangan ke Desa	417.405.859.560,00	0,00	414.072.009.560,00	414.072.009.560,00	(3.333.850.000,00)

KODE REKENING	URAIAN	ANGGARAN	REALISASI			LEBIH / (KURANG)
			s/d PERIODE LALU	PERIODE INI	TOTAL	
	SURPLUS / DEFISIT	(239.947.632.073,46)	0,00	23.196.599.892,85	23.196.599.892,85	263.144.231.966,31
7 . 1	PENERIMAAN PEMBIAYAAN	243.147.632.073,46	0,00	86.932.228.861,87	86.932.228.861,87	(156.215.403.211,59)
7 . 1 . 1	Penggunaan SiLPA	42.847.632.073,46	0,00	42.831.950.861,87	42.831.950.861,87	(15.681.211,59)
7 . 1 . 1 . 01	Penggunaan SiLPA tahun sebelumnya	42.847.632.073,46	0,00	42.847.632.073,46	42.847.632.073,46	0,00
7 . 1 . 1 . 01 . 01	Penggunaan SiLPA tahun sebelumnya	42.847.632.073,46	0,00	42.847.632.073,46	42.847.632.073,46	0,00
7 . 1 . 1 . 02	Koreksi SiLPA	0,00	0,00	(15.681.211,59)	(15.681.211,59)	(15.681.211,59)
7 . 1 . 1 . 02 . 01	Koreksi Kesalahan Pembukuan Tahun Sebelumnya	0,00	0,00	(9.801.211,59)	(9.801.211,59)	(9.801.211,59)
7 . 1 . 1 . 02 . 02	Lain-lain	0,00	0,00	(5.880.000,00)	(5.880.000,00)	(5.880.000,00)
7 . 1 . 4	Pinjaman Dalam Negeri	200.000.000.000,00	0,00	44.099.198.000,00	44.099.198.000,00	(155.900.802.000,00)
7 . 1 . 4 . 04	Pinjaman Dalam Negeri dari Pemerintah Pusat	200.000.000.000,00	0,00	44.099.198.000,00	44.099.198.000,00	(155.900.802.000,00)
7 . 1 . 4 . 04 . 01	Pinjaman Dalam Negeri dari Pemerintah Pusat	200.000.000.000,00	0,00	44.099.198.000,00	44.099.198.000,00	(155.900.802.000,00)
7 . 1 . 5	Penerimaan Kembali Piutang	300.000.000,00	0,00	1.080.000,00	1.080.000,00	(298.920.000,00)
7 . 1 . 5 . 05	Penerimaan Kembali Piutang Lainnya	300.000.000,00	0,00	1.080.000,00	1.080.000,00	(298.920.000,00)
7 . 1 . 5 . 05 . 01	Penerimaan Kembali Piutang Lainnya	300.000.000,00	0,00	1.080.000,00	1.080.000,00	(298.920.000,00)
7 . 2	PENGELUARAN PEMBIAYAAN	3.200.000.000,00	0,00	3.200.000.000,00	3.200.000.000,00	0,00
7 . 2 . 2	Penyertaan Modal/Investasi Pemerintah Daerah	3.200.000.000,00	0,00	3.200.000.000,00	3.200.000.000,00	0,00
7 . 2 . 2 . 02	Penyertaan Modal pada BUMD	3.200.000.000,00	0,00	3.200.000.000,00	3.200.000.000,00	0,00
7 . 2 . 2 . 02 . 01	Penyertaan Modal pada BUMD	3.200.000.000,00	0,00	3.200.000.000,00	3.200.000.000,00	0,00
	PEMBIAYAAN NETTO	239.947.632.073,46	0,00	83.732.228.861,87	83.732.228.861,87	(156.215.403.211,59)
	SISA LEBIH/KURANG PEMBIAYAAN TAHUN BERKENAAN	0,00	0,00	106.928.828.754,72	106.928.828.754,72	106.928.828.754,72



Lampiran 7

Perhitungan Efektivitas, Trend, dan Kontribusi

Pajak Daerah Serta Retribusi Daerah

Terhadap PAD

Efektivitas Pajak Daerah dan Retribusi Daerah

Efektivitas Pajak Daerah Kabupaten Ponorogo Tahun 2016-2020

Tahun	Target (Rp)	Realisasi (Rp)	Efektivitas (%)
	a	b	c = (b:a)x100%
2016	53.832.060.000,00	63.109.161.849,35	117,23
2017	60.362.060.000,00	72.556.475.111,11	120,20
2018	70.754.318.004,00	80.239.821.734,96	113,41
2019	70.000.000.000,00	89.412.578.453,01	127,73
2020	78.644.045.000,00	90.424.462.672,61	114,98
Rata-Rata Efektivitas			118,63

Efektivitas Retribusi Daerah Kabupaten Ponorogo Tahun 2016-2020

Tahun	Target (Rp)	Realisasi (Rp)	Efektivitas (%)
	a	b	c = (b:a)x100%
2016	9.192.620.000,00	9.584.997.879,00	104,27
2017	9.270.255.000,00	11.196.255.819,00	120,78
2018	10.062.670.100,00	11.975.078.491,33	119,00
2019	11.000.000.000,00	13.684.410.808,20	124,40
2020	12.221.209.035,50	13.718.556.188,00	112,25
Rata-Rata Efektivitas			116,25

Trend Pajak Daerah dan Retribusi Daerah

A. Trend Pajak Daerah

Perhitungan Persamaan Trend Target Pajak Daerah

Tahun	Target Pajak Daerah (Y) (Rp)	X	X ²	XY (Rp)
2016	53.832.060.000,00	-2	4	-107.664.120.000,00
2017	60.362.060.000,00	-1	1	-60.362.060.000,00
2018	70.754.318.004,00	0	0	0
2019	70.000.000.000,00	1	1	70.000.000.000,00
2020	78.644.045.000,00	2	4	157.288.090.000,00
Jumlah	333.592.483.004,00	0	10	59.261.910.000,00

$$\begin{aligned}
 a &= \sum Y/n \\
 &= \frac{\text{Rp } 333.592.483.004,00}{5} \\
 &= \text{Rp } 66.718.496.600,80
 \end{aligned}$$

$$\begin{aligned}
 b &= \frac{\sum XY}{\sum X^2} \\
 &= \frac{\text{Rp } 59.261.910.000,00}{10} \\
 &= \text{Rp } 5.926.191.000,00
 \end{aligned}$$

$$\begin{aligned}
 Y' &= a + bX \\
 &= 66.718.496.600,80 + 5.926.191.000,00 X
 \end{aligned}$$

Trend Target Pajak Daerah Kabupaten Ponorogo Tahun 2021-2023

Tahun	X	Target Pajak Daerah (Y') (Rp)
Y' = 66.718.496.600,80 + 5.926.191.000,00 X		
2021	3	84.497.069.600,80
2022	4	90.423.260.600,80
2023	5	96.349.451.600,80

Perhitungan Persamaan Trend Realisasi Pajak Daerah

Tahun	Realisasi Pajak Daerah (Y) (Rp)	X	X²	XY (Rp)
2016	63.109.161.849,35	-2	4	-126.218.323.698,70
2017	72.556.475.111,11	-1	1	-72.556.475.111,11
2018	80.239.821.734,96	0	0	0
2019	89.412.578.453,01	1	1	89.412.578.453,01
2020	90.424.462.672,61	2	4	180.848.925.345,22
Jumlah	395.742.499.821,04	0	10	71.486.704.988,42

$$\begin{aligned}
 a &= \sum Y/n \\
 &= \frac{\text{Rp } 395.742.499.821,04}{5} \\
 &= \text{Rp } 79.148.499.964,21
 \end{aligned}$$

$$\begin{aligned}
 b &= \frac{\sum XY}{\sum X^2} \\
 &= \frac{\text{Rp } 71.486.704.988,42}{10} \\
 &= \text{Rp } 7.148.670.498,84
 \end{aligned}$$

$$\begin{aligned}
 Y' &= a + bX \\
 &= 79.148.499.964,21 + 7.148.670.498,84 X
 \end{aligned}$$

Trend Realisasi Pajak Daerah Kabupaten Ponorogo Tahun 2021-2023

Tahun	X	Realisasi Pajak Daerah (Y') (Rp) Y' = 79.148.499.964,21 + 7.148.670.498,84 X
2021	3	100.594.511.460,73
2022	4	107.743.181.959,58
2023	5	114.891.852.458,42

B. Trend Retribusi Daerah

Perhitungan Persamaan Trend Target Retribusi Daerah

Tahun	Target Retribusi Daerah (Y) (Rp)	X	X ²	XY (Rp)
2016	9.192.620.000,00	-2	4	-18.385.240.000,00
2017	9.270.255.000,00	-1	1	-9.270.255.000,00
2018	10.062.670.100,00	0	0	0
2019	11.000.000.000,00	1	1	11.000.000.000,00
2020	12.221.209.035,50	2	4	24.442.418.071,00
Jumlah	51,746,754,135.50	0	10	7.786.923.071,00

$$\begin{aligned}
 a &= \sum Y/n \\
 &= \frac{\text{Rp } 51,746,754,135.50}{5} \\
 &= \text{Rp } 10.349.350.827,10
 \end{aligned}$$

$$\begin{aligned}
 b &= \frac{\sum XY}{\sum X^2} \\
 &= \frac{\text{Rp } 7,786,923,071.00}{10} \\
 &= \text{Rp } 778.692.307,10
 \end{aligned}$$

$$\begin{aligned}
 Y' &= a + bX \\
 &= 10.349.350.827,10 + 778.692.307,10 X
 \end{aligned}$$

Trend Target Retribusi Daerah Kabupaten Ponorogo Tahun 2021-2023

Tahun	X	Target Retribusi Daerah (Y') (Rp) $Y' = 10.349.350.827,10 + 778.692.307,10 X$
2021	3	12.685.427.748,40
2022	4	13.464.120.055,50
2023	5	14.242.812.362,60

Perhitungan Persamaan Trend Realisasi Retribusi Daerah

Tahun	Realisasi Retribusi Daerah (Y) (Rp)	X	X²	XY (Rp)
2016	9.584.997.879,00	-2	4	-19.169.995.758,00
2017	11.196.255.819,00	-1	1	-11.196.255.819,00
2018	11.975.078.491,33	0	0	0
2019	13.684.410.808,20	1	1	13.684.410.808,20
2020	13.718.556.188,00	2	4	27.437.112.376,00
Jumlah	60.159.299.185,53	0	10	10.755.271.607,20

$$\begin{aligned}
 a &= \sum Y/n \\
 &= \frac{\text{Rp } 60.159.299.185,53}{5} \\
 &= \text{Rp } 12.031.859.837,11
 \end{aligned}$$

$$\begin{aligned}
 b &= \frac{\sum XY}{\sum X^2} \\
 &= \frac{\text{Rp } 10.755.271.607,20}{10} \\
 &= \text{Rp } 1.075.527.160,72
 \end{aligned}$$

$$\begin{aligned}
 Y' &= a + bX \\
 &= 12.031.859.837,11 + 1.075.527.160,72 X
 \end{aligned}$$

Trend Realisasi Retribusi Daerah Kabupaten Ponorogo Tahun 2021-2023

Tahun	X	Realisasi Retribusi Daerah (Y') (Rp) Y' = 12.031.859.837,11 + 1.075.527.160,72 X
2021	3	15.258.441.319,27
2022	4	16.333.968.479,99
2023	5	17.409.495.640,71

Kontribusi Pajak Daerah dan Retribusi Daerah

Kontribusi Pajak Daerah Terhadap PAD Kabupaten Ponorogo Tahun 2016-2020

Tahun	Realisasi Pajak Daerah (Rp)	Realisasi PAD (Rp)	Kontribusi (%)
	a	b	c = (a:b)x100%
2016	63.109.161.849,35	240.111.321.573,88	26,28
2017	72.556.475.111,11	308.232.104.639,07	23,54
2018	80.239.821.734,96	289.017.741.958,47	27,76
2019	89.412.578.453,01	290.815.307.168,20	30,75
2020	90.424.462.672,61	303.331.015.448,27	29,81
Rata-Rata Kontribusi			27,65

Kontribusi Retribusi Daerah Terhadap PAD Kabupaten Ponorogo Tahun 2016-2020

Tahun	Realisasi Retribusi Daerah (Rp)	Realisasi PAD (Rp)	Kontribusi (%)
	a	b	c = (a:b)x100%
2016	9.584.997.879,00	240.111.321.573,88	3,99
2017	11.196.255.819,00	308.232.104.639,07	3,63
2018	11.975.078.491,33	289.017.741.958,47	4,14
2019	13.684.410.808,20	290.815.307.168,20	4,71
2020	13.718.556.188,00	303.331.015.448,27	4,52
Rata-Rata Kontribusi			4,20



Lampiran 8

Hasil Wawancara

Wawancara dilaksanakan pada:

Hari/Tanggal : Senin, 22 Maret 2021

Tempat : Kantor BPPKAD Bidang Pengendalian Pendapatan Daerah
Kabupaten Ponorogo

Narasumber : Bapak Dhutarso Aviantoro selaku Kepala Bidang Pengendalian
Pendapatan Daerah BPPKAD Kabupaten Ponorogo

Pewawancara : Anisa Ul'hasanah

Hasil Wawancara :

1.	P	: Mengapa pada tahun 2018 target dan realisasi PAD mengalami penurunan?
	N	: Kenapa kok naik turun itu intinya melihat potensi, melihat penetapan target dari tahun sebelumnya dengan melihat realisasinya. Disitu terdapat koreksi untuk bisa menetapkan periode berikutnya, kita naikkan atau kita turunkan. Yang kedua karena kebijakan pemerintah. Misalnya seperti pelarangan iklan. Tapi sebenarnya iklan itu mendongkrak PAD. Saya kira kalau ada pelarangan pemasangan iklan di ruas-ruas jalan atau ruas-ruas yang potensi iklannya diturunkan atau bahkan tidak bisa pasang iklan, maka perolehan pendapatan dari iklan akan menurun. Intinya melihat capaian prosentasi di tahun lalu yang kemudian bisa dijadikan perbandingan, yang kedua karena ada kebijakan pemerintah.
2.	P	: Bagaimana tingkat efektivitas retribusi daerah?
	N	: Secara global retribusi mencapai target untuk 5 tahun terakhir. Jadi secara umum kalau dihitung efektivitasnya ya efektif.
3.	P	: Apa faktor yang mempengaruhi realisasi retribusi daerah melebihi target retribusi daerah hingga tingkat efektivitasnya sangat efektif ?
	N	: Keefektifan itu kan dihitung dari pencapaian. Jadi kalau untuk mencapai efektif kita setiap tahun berupaya agar target itu dicapai. Karena apa, kalau kita tidak mencapai target, kita tidak mendapat reward. Diaturan

		<p>pemungut sesuai PP No 69 itu namanya insentif, di UU PDRD No.28 Tahun 2009 juga ada pasal yang mengatur tentang insentif yaitu pasal 171 bab XIII. Insentif itu reward yang diberikan kepada pemungut atas upaya yang menghasilkan pemenuhan atas target yang besarnya 5%. Kalau kita tidak mencapai target, maka kita tidak dapat reward. Makanya diusahakan mencapai target agar bisa efektif.</p>
4.	P	: Apa dampak yang ditimbulkan jika retribusi daerah jika efektivitasnya sangat efektif?
	N	: Ya PAD meningkat, potensinya meningkat, objek pajak yang masuk bagus sehingga jadi sumber pendapatan.
5.	P	: Bagaimana kontribusi retribusi daerah terhadap PAD?
	N	: Kalau kontribusi normatifnya masih di bawah. Kalau disandingkan dengan pendapatan itu masih kecil.
6.	P	: Apa faktor yang mempengaruhi realisasi retribusi daerah mempunyai kontribusi yang sangat kurang terhadap PAD dan bagaimana hal tersebut bisa terjadi?
	N	: Karena memang Ponorogo bukan kota besar, sumber-sumber ekonomi yang bisa digerakkan juga terbatas, kemudian istilahnya itu tidak semua wajib retribusi atau masyarakat itu mau membayar retribusi sesuai dengan tarifnya. Jadi cenderung kalau dipikir itu ada kebocoran. Kebocoran bukan berarti kita sudah menerima kemudian kita gunakan di tempat yang lain itu enggak, tapi kebocoran itu ada potensi yang hilang. Jadi secara potensi bisa mencapai sekian rupiah, tapi karena kesadaran masyarakat masih kurang sehingga tidak mencapai potensi yang kita harapkan. Setiap tahun kita pasti menghitung potensi, karena beberapa objek retribusi itu ada basis datanya. Contohnya pasar, pasar itu mempunyai basis data berupa pedagang pasar. Bahwasannya total pedagang diseluruh pasar yang dikelola oleh pemerintah daerah ada sekitar 21 pasar daerah dan pedagangnya sekian ribu orang. Lah itu kalau

		<p>dikalikan dengan tarif dasarnya dikalikan satu tahun akan menghasilkan sekian rupiah. Tapi ternyata potensinya tidak bisa dipenuhi, karena kesadaran masyarakat masih rendah. Jadi seharusnya mereka membayar retribusi karena telah menggunakan fasilitas, tapi ternyata mereka bayarnya kadang-kadang kalau pasaran, ketika buka, atau kalau untung. Itu kan contoh kurang sadarnya masyarakat dalam membantu pemerintah.</p>
7.	P	: Apa dampak yang ditimbulkan jika retribusi daerah mempunyai kontribusi yang sangat kurang?
	N	: Maka dampaknya nilai PAD turun dari sektor retribusi. Ya kalau dilihat dari laporan PAD otomatis penerimaan PAD dari sektor retribusi turun, gitu aja yang jelas.
8.	P	: Mengapa pada tahun 2017 dan 2020 tingkat kontribusi retribusi daerah mengalami penurunan?
	N	: Oh kenapa kok naik turunnya. Karena ini, retribusi itu kan bukan pemaksaan mbak ya, jadi retribusi itu cenderung kepada fasilitas yang digunakan. Jadi kita bisa menarik pungutan retribusi apabila fasilitas Pemda itu digunakan. Kalau tidak digunakan berarti tidak ada penerimaan. Contoh parkir, kalau tidak ada yang memakai parkir berarti kita tidak bisa menarik parkir, kalau tidak ada yang memasuki telaga ngebel berarti kita tidak bisa menarik retribusi masuk telaga ngebel seperti itu. Jadi nilai itu akan fluktuatif, tidak bisa stagnan. Beda kalau berupa kewajiban, pakai tidak pakai harus bayar. Contoh misal PBB setiap tahun pasti bayar. Setiap tahun akan naik atau 3 tahun sekali akan naik nilainya. Itu kan ada unsur pemaksaannya. Kalau retribusi jika mereka tidak menggunakan fasilitas maka tidak bisa diperoleh retribusinya. Maka nilainya akan berfluktuatif. Kemudian juga ada beberapa kendala teknis. Misalnya berkurangnya potensi atau mungkin tutupnya beberapa tempat, sehingga menyebabkan retribusi turun. Jadi

		<p>kata kuncinya bila sudah menggunakan fasilitas maka harus membayar retribusi.</p> <p>Kita dalam unsur tekanan dalam artian menegakkan peraturan itu belum sampai segitu. Kalau retribusi dibikin terrepresi akan semakin menjadi apalagi dikondisi ini. karena kondisi seperti ini sangat rentan kalau berurusan dengan namanya uang. Kalau ditekan uangnya tidak ada. Padahal sebetulnya ya ada karena mereka siap berjualan harusnya siap dengan konsekuensi. Sebenarnya potensi besar tapi realisasinya tidak terpenuhi. Nah dari sisi kontribusi itu menjadi kecil</p>
9.	P	: Bagaimana peran retribusi daerah terhadap PAD?
	N	: Sangat berperan pada peningkatan angka PAD. Kalo retribusinya bagus, realisasi penerimaan bagus maka meningkatkan PAD dari sektor retribusi. Sehingga untuk pembangunan meningkatkan sarana dan prasarana yang dibutuhkan masyarakat. semuanya kan untuk rakyat.
10.	P	: Bagaimana langkah-langkah untuk meningkatkan retribusi daerah?
	N	: Umumnya kita selalu melakukan perencanaan dengan cara menggali potensi-potensi baru yang memungkinkan untuk ditindak lanjuti, tetapi tidak semua perencanaan ditindak lanjuti ya. Contoh yang kita sudah rencanakan itu untuk peningkatan retribusi parkir. Saat ini parkir itu realisasi berjalan masih 700 juta dalam satu tahun. Padahal secara potensi bila kita mengacu tempat yang lain dan juga ada petunjuk dari provinsi itu bisa mencapai 10 kali lipat. Kenapa bisa 10 kali lipat, karena bisa menggunakan istilahnya model pemungutan retribusi secara berlangganan, parkir secara berlangganan. Tolak ukur berlangganan jumlah kendaraan yang terdaftar di samsat. Ponorogo kalau hitungan menurut jumlah kendaraan yang terdaftar di samsat baik roda 2, roda 4 kendaraan mobil atau truk itu total penerimaan potensi yang diperoleh sekitar 5-7 milyar, itu 10 kali lipatnya. Tapi untuk mencapai ke arah itu butuh yang namanya kesepakatan. Kalau kita mau mengganti mekanisme

		itu kan harus ada kesepakatan dengan bapak-bapak anggota dewan. Kan per produk Perda itu harus disepakati oleh eksekutif dan legislatif. Kalau kita mau mengubah proses pemungutan dalam rangka menaikkan target pendapatan itu harus ada kesepakatan, dalam artian upaya pemerintah daerah itu membebani atau tidak, kan begitu. Untuk yang lain itu kita mencoba meminimalisir kebocoran. Kalau cara meminimalisir kebocoran biasanya kita melakukan proses pemungutan secara <i>cashless</i> (tanpa uang) dan itu kita berlakukan di pintu masuk dan pintu parkir telaga Ngebel. Telaga Ngebel itu sudah bekerja sama dengan Bank Jatim sudah menggunakan gelang tangan. Terimanya tetap uang <i>cash</i> tetapi uang kas nanti itu disetornya ke kita itu dalam bentuk data. Itu contoh meminimalisir kebocoran. Kemudian juga sosialisasi kepada beberapa objek retribusi supaya meningkatkan kesadaran mereka agar mau ikut membantu daerah membangun daerahnya sendiri melalui kontribusi membayar retribusi. Itulah yang biasanya kita lakukan.
11.	P	: Bagaimana perkiraan (trend) target dan realisasi retribusi daerah pada periode yang akan datang?
	N	: Kalau retribusi trendnya naik. Kita selalu menaikkan target pendapatan untuk hampir seluruh retribusi. Kalau tahun 2016 masih sekitar 9,5 milyar sedangkan tahun 2020 kemarin sudah 13 milyar. Setiap tahun itu ada trend retribusi, tapi tidak semua retribusi. Ada retribusi primadona dan ada beberapa retribusi yang sifat kenaikannya statis. Yang retribusi primadona itu seperti retribusi pasar, pariwisata, olahraga, kemudian menara komunikasi. Kontribusi retribusi tersebut terhadap total penerimaan retribusi itu besar. Kalau di kita retribusi trendnya naik.
12.	P	: Bagaimana perencanaan untuk kedepannya agar penerimaan retribusi bisa meningkat?
	N	: Ya tetap tadi, menggali potensi yang belum, kedua meningkatkan kesadaran masyarakat yang perlu ditingkatkan dan lainnya tadi.

Wawancara dilaksanakan pada:

Hari/Tanggal : Selasa, 23 Maret 2021

Tempat : Kantor BPPKAD Bidang Pajak Daerah Kabupaten Ponorogo

Narasumber : Bapak Agus Susila selaku Kepala Sub Bidang Pendataan dan Penetapan Bidang Pajak Daerah BPPKAD Kabupaten Ponorogo

Pewawancara : Anisa Ul'hasanah

Hasil Wawancara :

1.	P	: Apa faktor yang mempengaruhi realisasi pajak daerah bisa melebihi target pajak daerah hingga tingkat efektivitasnya sangat efektif?
	N	: Faktor dari kesadaran masyarakat dalam membayar pajak semakin tinggi semakin baik dan juga ada penambahan-penambahan potensi baru sehingga menambah pendapatan atau melebihi target. Karena pajak daerah itu kan mencari potensi. Contohnya reklame ya, mungkin di suatu tempat tadinya tidak ada kemudian ada reklamenya, maka itu menambah potensi. Kemudian juga di suatu tempat tidak ada rumah makan kemudian ada, lah itu kan menambah potensi lagi.
2.	P	: Apa dampak yang ditimbulkan dari adanya kriteria sangat efektif tersebut?
	N	: Ya dampaknya, intinya dari kesadaran lebih baik kemudian juga mungkin target kedepannya kalau dinaikkan akan tercapai. Kalau sekarang mungkin tercapai kemudian potensinya semakin banyak otomatis kedepannya insyaAllah akan tercapai targetnya. Karena tiap tahun harus naik.
3.	P	: Berarti target dan realisasi tahun sebelumnya itu berpengaruh ya pak untuk tahun selanjutnya?
	N	: Iya berpengaruh sekali. Karena apa, karena kan potensi jelas dari semua

		jenis pajak daerah. Lah dari potensi-potensi sebelumnya itu kan istilahnya menjadi target untuk tahun berikutnya. Sehingga kalau potensi sekarang 3 milyar terus tahun depan naik lagi otomatis kita akan mencari potensi tambahan untuk meningkatkan target.
4.	P	: Jadi tetap berupaya untuk meningkatkan penerimaan pajak daerah ya pak?
	N	: Iya tetap berupaya
5.	P	: Mengapa pada tahun 2018 dan 2020 tingkat efektivitas pajak daerah mengalami penurunan?
	N	: Karena potensi. Ya kalau untuk tahun ini kan karena dampak ini wabah virus corona, makanya ada beberapa objek pajak yang kita kasih stimulus atau keringanan, seperti restoran, karaoke itu kurang lebih selama 2 bulan kita hindarkan tidak kena pajak. Karena juga potensinya, banyak objek pajak yang mengalami kesulitan, banyak yang tutup, makanya terjadi penurunan.
6.	P	: Apa faktor yang mempengaruhi realisasi pajak daerah mempunyai kontribusi yang sedang terhadap PAD?
	N	: Potensi-potensi daerah belum digali secara keseluruhan. Artinya ya karena keterbatasan SDM dan fasilitas sehingga jumlah pendata masih kurang. Sehingga potensi-potensi yang sekarang belum terdata masih banyak sekali.
7.	P	: Apa dampak yang ditimbulkan dari adanya kriteria kontribusi pajak daerah terhadap PAD yang sedang tersebut?
	N	: Kalau dampak yang mempengaruhi itu dari sisi yang sekarang sejak 2019 itu kan kita sudah membuat terobosan pembayaran online. Jadi bisa dilakukan pembayaran secara online. Mungkin kedepan nanti di 2021 ini rencananya nanti pajak itu bisa dibayar di indomaret. Kalau sekarang kan masih di Bank Jatim, untuk bank lain belum bisa. Nah kalau nanti sudah bisa melakukan pembayaran di manapun itu nanti kan menyebabkan

			cepat terealisasinya pembayaran pajak dan semakin memudahkan.
8.	P	:	Pada tahun 2019 kontribusi pajak daerah mempunyai kontribusi yang cukup baik, apa faktor yang mempengaruhi peningkatan kontribusi tersebut?
	N	:	Ya dari potensi yang kita gali. Contohnya PBB misalkannya. PBB itu kalau tidak kita lakukan penyesuaian-penyesuaian harga tanah namanya NJOP, itu nanti akan terjadi penurunan potensi. Karena kalau PBB itu kan isinya data bumi dan bangunan. Nah kalau bangunan itu setiap tahun ada penyusutan, makanya nilai pajak berkurang menurun. Lah salah satu untuk meningkatkan potensi dari PBB minimal 3 tahun sekali kita naikkan NJOP nya. Kita sesuaikan nilai jual tanahnya.
9.	P	:	Apa peran pajak daerah terhadap PAD?
	N	:	Ya memang dari sisi pendapatan daerah kan paling banyak dari sektor pajak. Kalau itu tidak mencapai target, untuk sisi pembangunan akan terganggu. Kalau tidak tercapai kan kegiatan di satuan kerja ini kan terganggu pasti.
10.	P	:	Bagaimana langkah-langkah untuk meningkatkan pajak daerah?
	N	:	Salah satunya itu tadi, yaitu terobosan membuat pelayanan online. Jadi wajib pajak bisa membayar dimana saja kan bisa. Seperti itu salah satunya. Memberikan kesadaran dengan sosialisasi kepada masyarakat bahwasannya pajak itu suatu kewajiban. Melakukan pelatihan-pelatihan pada petugas pemungut di desa kecamatan khususnya PBB. Karena kan kita melibatkan kecamatan juga desa kelurahan. Disamping adanya sudah membayar secara langsung ada yang dipungut petugas pemungut.
11.	P	:	Apa hambatan dalam pemungutan pajak daerah?
	N	:	Kesadaran masyarakat masih rendah. Dia tidak mau datang langsung membayar sendiri atau masih nitip di perangkat. Ya kadang kalau perangkat dititipi kan dia belum tentu langsung dibayarkan. Kadang malah tidak dibayarkan. Kalau masyarakat sudah punya kesadaran yang

		tinggi. Contohnya seperti pajak kendaraan bermotor lah, sudah mau habis masanya dia kan langsung membayar. Kalau PBB kan tidak seperti itu. Masih banyak yang titip.
12.	P	: Bagaimana perkiraan (trend) target dan realisasi pajak daerah pada periode yang akan datang?
	N	: Kalau dampak pandemi ini sudah mulai mereda, mungkin insyaAllah akan terealisasi sesuai target. Jadi perkiraannya ya meningkat. Kalau kedepannya ini ada terobosan apa istilahnya bupati yang baru ini, pertama kita akan melakukan penghapusan data administrasi untuk PBB di tahun 2021 ini. artinya apabila seseorang punya piutang pajak PBB 2020 kebawah, itu nanti cuma membayar pokonya saja, dendanya tidak atau dihapuskan. Kemudian ada satu lagi untuk program PTSL. Itu untuk tahun 2021 tidak dikenakan pajak, kalau tahun-tahun sebelumnya kan kena pajak. Dua itu terobosan untuk tahun 2021. Maksudnya itu kan meringankan WP dan agar tergerak untuk membayar pajak.
13.	P	: Bagaimana pengelolaan pajak untuk kedepannya?
	N	: Pengelolaan pajak pertama pendataan dan pendaftaran. Kemudian penetapan nilai pajaknya berapa. Kemudian kalau sudah lewat jatuh tempo dilakukan penagihan. Bisa via surat, nanti kalau memang belum terealisasi ya kita datangi, kita tagih langsung. Sesuai ketentuan kalau sudah lewat jatuh tempo kan kena denda.



Lampiran 9

Dokumentasi Wawancara



Wawancara dengan Kepala Bidang Pengendalian Pendapatan Daerah BPPKAD
Kabupaten Ponorogo



Wawancara dengan Kepala Sub Bidang Pendataan dan Penetapan Bidang Pajak
Daerah BPPKAD Kabupaten Ponorogo



Lampiran 10

Struktur Organisasi BPPKAD Kabupaten Ponorogo

Struktur Organisasi Badan Pendapatan, Pengelolaan Keuangan dan Aset Daerah Kabupaten Ponorogo

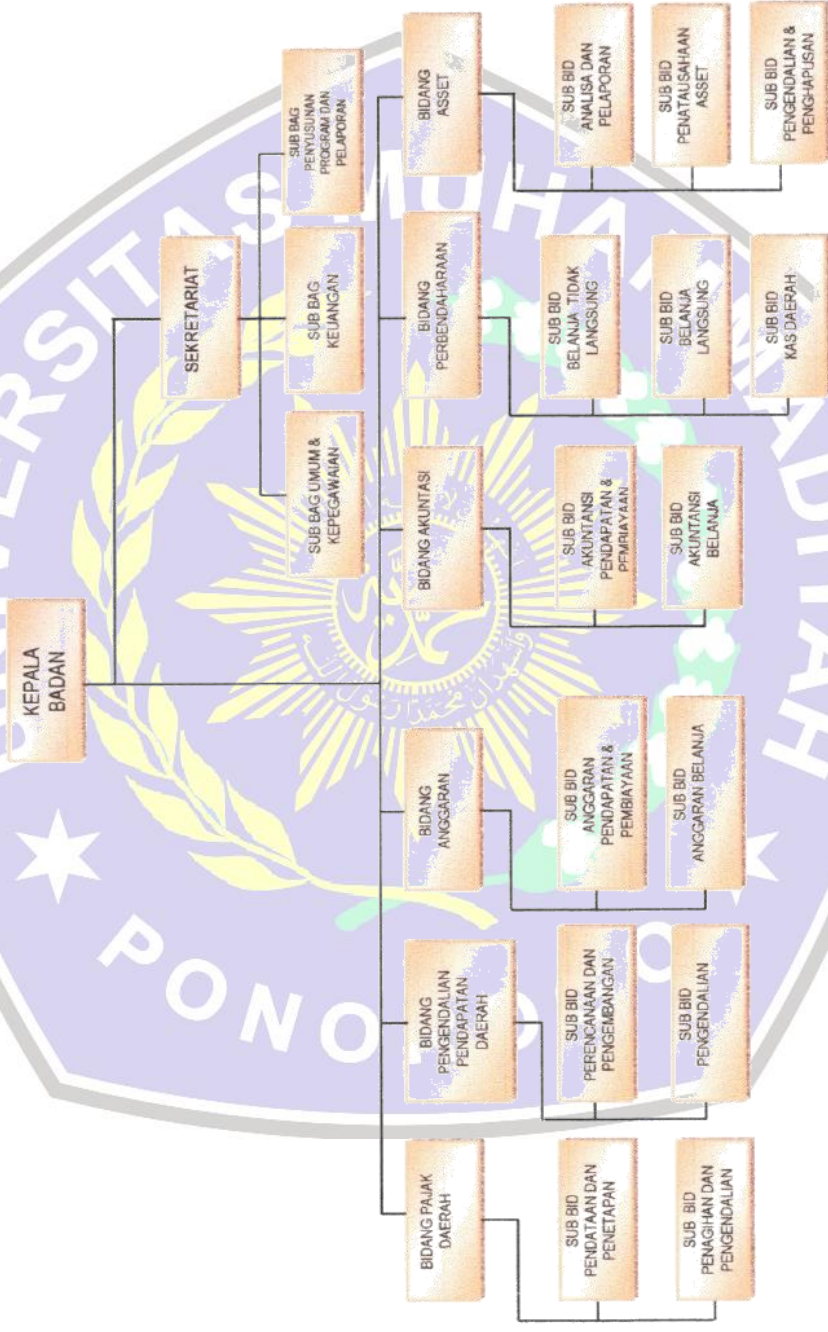



Lampiran 11

Berita Acara Bimbingan Skripsi



UNIVERSITAS MUHAMMADIYAH PONOROGO

FAKULTAS EKONOMI

Jl. Budi Utomo No. 10 Ponorogo 63471 Jawa Timur Indonesia
Telp (0352) 481124, Fax. (0352) 461796, e-mail : akademik@umpo.ac.id Website : www.umpo.ac.id
Akreditasi Institusi B oleh BAN-PT
(SK Nomor : 77/SK/BAN-PT/Ak-PPJ/PT/IV/2020)

BERITA ACARA BIMBINGAN SKRIPSI

1. Nama Mahasiswa : **ANISA UL'HASANAH**
2. NIM : 17441378
3. Jurusan : Akuntansi-S1
4. Bidang : Akuntansi Pemerintahan
5. Alamat : Jalan Walisongo RT 01/RW 01, Dukuh Banyu Arum, Desa Kauman, Kecamatan Kauman, Kabupaten Ponorogo
6. Judul Skripsi : Analisis Efektivitas, Trend, dan Kontribusi Pajak Serta Retribusi Daerah Terhadap Pendapatan Asli Daerah (PAD) di Kabupaten Ponorogo Tahun 2016-2020
7. Masa Pembimbingan : September 2020 s/d Agustus 2021
8. Tanggal Mengajukan Skripsi :
9. Konsultasi :

Tanggal Disetujui	BAB	Paraf Pembimbing
3 - 11 - 2020	Latar Belakang (proposal)	Uu.
12 - 11 - 2020	Revisi Bab III (proposal)	Uu.
2 - 12 - 2020	ACC Proposal	Uu.
6 - 12 - 2020	Revisi proposal	Uu.
15 - 12 - 2020	Revisi proposal	Uu.
17 - 12 - 2020	Revisi proposal	Uu.
21 - 12 - 2020	ACC proposal	Uu.
5 - 1 - 2021	Direvisi dulu lanjut bab IV	Uu.
24 - 1 - 2021	Direvisi dulu lanjut bab IV	Uu.
2 - 04 - 2021	Revisi bab . IV . efektivitas.	Uu.
10 - 9 - 2021	ACC draft Skripsi	Uu.
17/04/2021	Revisi Bab I, II, III	Uu.
25/04/2021	Revisi Bab I, II, III	Uu.
30/04/2021	ACC Bab I, II, III	Uu.
06/05/2021	Revisi Bab IV	Uu.

Tanggal Disetujui	BAB	Paraf Pembimbing
18/05/2021	Revisi Bab IV	
26/05/2021	Revisi Bab IV	
29/05/2021	Revisi Bab V	
03/06/2021	Revisi Bab V	
08/06/2021	Checking Final	
10/06/2021	Acc topik	

- 10. Tanggal Selesai Penulisan Skripsi : _____
- 11. Keterangan Bimbingan Telah Selesai : _____
- 12. Telah Di Evaluasi/Di Uji Dengan Nilai : _____ (angka)
_____ (huruf)

Pembimbing,

ARIF HARTONO, SE., M.SA
NIDN. 0720017801



Ponorogo, 24 Februari 2021.
Dekan,
Dr. HADI SUMARSONO, M.Si
NIP. 19760508 200501 1 002