



LAMPIRAN 1
PEDOMAN WAWANCARA

LAMPIRAN 1

Pedoman wawancara

Informan : Bapak Boirin (pemilik Tahu Tapen)

Lokasi : Tahu Tapen Kecamatan Lembeyan Kabupaten Magetan

1. Kapan berdirinya pabrik Tahu Tapen kecamatan Lembeyan kabupaten Magetan?
2. Apa saja bahan baku yang digunakan dalam pembuatan Tahu Tapen milik bapak Boirin?
3. Mesin dan peralatan apa saja yang digunakan dalam pembuatan Tahu Tapen milik bapak Boirin?
4. Bagaimana proses produksi Tahu Tapen milik bapak Boirin?
5. Berapa banyak produksi Tahu Tapen milik bapak Boirin dalam 1 harinya?
6. Berapa kali proses produksi Tahu Tapen milik bapak Boirin dalam 1 bulan?
7. Berapa harga jual Tahu Tapen perpapannya?
8. Ada berapa karyawan yang bekerja pada Tahu Tapen milik bapak Boirin?
9. Berapa gaji karyawan setiap bulanya?
10. Apa saja biaya yang dikeluarkan untuk proses produksi selain biaya bahan baku dan biaya tenaga kerja?
11. Berapa biaya listrik setiap bulanya?



LAMPIRAN 2
TRANSKIP WAWANCARA

LAMPIRAN 2

Transkrip wawancara

Informan : Bapak Boirin (pemilik Tahu Tapen)

Lokasi : Tahu Tapen Kecamatan Lembeyan Kabupaten Magetan

1. Kapan berdirinya pabrik Tahu Tapen kecamatan Lembeyan kabupaten Magetan?

Jawab : Berdirinya pabrik Tahu Tapen milik bapak Boirin ini sejak tahun 2008, yang dirintis sendiri bersama istrinya.

2. Apa saja bahan baku yang digunakan dalam pembuatan Tahu Tapen milik bapak Boirin?

Jawab : Bahan baku yang digunakan dalam pembuatan tahu yaitu kedelai, asam cuka, air secukupnya serta bahan baku penolong seperti minyak goreng, kunyit dan garam.

3. Mesin dan peralatan apa saja yang digunakan dalam pembuatan Tahu Tapen milik bapak Boirin?

Jawab : Mesin yang digunakan dalam pembuatan tahu ada 2 yaitu mesin giling dan mesin uap, sedangkan peralatan yang digunakan seperti, saringan, kotak pres, ember/bak, kranjang dan kain pres.

4. Bagaimana proses produksi Tahu Tapen milik bapak Boirin?

Jawab : Proses / tahapan produksi Tahu Tapen yaitu:

a. Bagian penakaran dan pemilihan bahan baku

Pada bagian ini merupakan proses awal penakaran bahan baku yang akan diproduksi dalam satu hari / satu periode serta pemilihan bahan baku yang berkualitas untuk menentukan hasil / kualitas yang baik.

b. Bagian perendaman bahan baku

kemudian direndam dalam air hangat kurang lebih selama 3-8 jam, dilakukan sampai tekstur kedelai mengembang dan mudah diolah diusahakan seluruh kedelai tenggelam.

c. Bagian pembersihan kotoran

Setelah direndam, kacang kedelai dibersihkan dari kotoran / kedelai yang rusak dengan cara dicuci berkali-kali.

d. Bagian penggilingan

Kemudian kedelai dihancurkan sampai halus menggunakan mesin gilingan serta ditambahkan air sedikit demi sedikit sehingga kedelainya berbentuk bubur.

e. Bagian Perebusan / Dimasak

Bubur kedelai dimasak pada suhu 70-80 derajat selama 30 menit (biasanya ditandai dengan gelembung kecil yang muncul pada kedelai yang dimasak), setiap mendidih disiram air sambil diaduk (dilakukan 2 kali).

f. Bagian Penyaringan

Selanjutnya sari kedelai disaring sedikit demi sedikit sambil disiram air sampai ampas kedelai tidak tersisa lagi. Proses ini biasanya dilakukan berkali-kali agar air kedelai dapat dibuat menjadi tahu yang halus.

g. Bagian Filtrat / Dicukai

Kemudian sambil diaduk secara perlahan ditambahkan bahan pembuat tahu (Asam cuka) proses ini bertujuan untuk menggumpalkan sari tahu.

h. Bagian Pengendapan

Setelah proses cukai sari tahu diendapkan sampai semua sari tahu mengendap didasar wadah, tujuan pengendapan ini untuk memisahkan sari tahu dengan air.

i. Bagian Pencetakan / Dipres

Setelah diendapkan pisahkan air dengan sari tahu, kemudian adonan tahu dimasukan ke dalam cetakan dipress agar air yang terkandung di dalam adonan tahu tersebut dapat terperas habis tak tersisa, dalam proses ini dilakukan kurang lebih selama 15 menit.

j. Bagian Pematangan

Setelah itu adonan tahu tersebut sudah dapat dipotong-potong sesuai ukuran yang diinginkan.

k. Bagian Finishing / Packing

Proses pengemasan/packing dalam proses ini merupakan proses akhir tahu sebelum dilakukan pemasaran / dijual.

5. Berapa banyak produksi Tahu Tapen milik bapak Boirin dalam 1 harinya?

Jawab : Dalam 1 hari Tahu Tapen mampu memproduksi sebanyak 50 papan.

6. Berapa kali proses produksi Tahu Tapen milik bapak Boirin dalam 1 bulan?

Jawab : Untuk proses produksi pada Tahu Tapen dalam 1 bulan bisa full tidak ada liburnya dikarenakan permintaan Tahu setiap harinya stabil, sebanyak 30 kali/hari dalam 1 bulan.

7. Berapa harga jual Tahu Tapen perpapannya?

Jawab : harga jual untuk Tahu Tapen perpapannya sekitar Rp.30.000 sampai Rp.35.000 dipasaran.

8. Ada berapa karyawan yang bekerja pada Tahu Tapen milik bapak Boirin?

Jawab : Ada 4 orang karyawan.

9. Berapa gaji karyawan setiap bulanya?

Jawab : Untuk biaya gaji karyawan dalam satu bulan sebesar Rp.2.100.000 per orang.

10. Apa saja biaya yang dikeluarkan untuk proses produksi selain biaya bahan baku dan biaya tenaga kerja?

Jawab : Ada biaya listrik, biaya bahan bakar kayu, biaya bahan bakar kendaraan.

11. Berapa biaya listrik setiap bulanya?

Jawab : untuk biaya listrik dalam 1 bulan sebesar Rp.300.000



LAMPIRAN 3

Dokumentasi



Gambar 2.8 Wawancara dengan bapak Boirin
(pemilik TahuTapien kecamatan Lembeyan kabupaten Magetan)



Gambar 2.9 Penggilingan biji kedelai



Gambar 3.0 Penyaringan sari Tahu



Gambar 3.1 Proses pencetakan Tahu



Gambar 3.2 Hasil





LAMPIRAN 4
BUKTI BIAYA-BIAYA

Lampiran 4

Bukti Biaya-Biaya

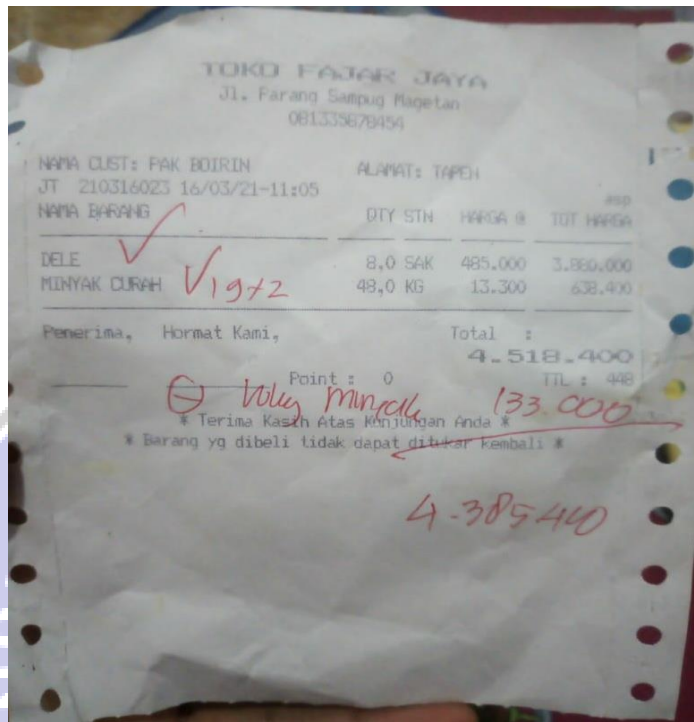

Gambar 3.3 Biaya pembelian bahan baku

Biaya Bahan Baku Per Hari

Keterangan	Satuan	Jumlah
Kedelai	10.000 / kg	100 kg
Air	10.000 / hari	Secukupnya
Asam Cuka	5.000 / hari	Secukupnya
Kunyit	6.000 / kg	1/4 kg
Minyak goreng	13.000 / Liter	10 liter
Garam	1.000 / Bungkus	3 Bungkus

Total Biaya Bahan Baku Per Hari

Gambar 3.4 Biaya Bahan Baku Per Hari

No. _____
Date: _____

Upah Tenaga Kerja
Bulan Maret 2020

NO	Tanggal	Karyawan	Upah / Hari	Jumlah
1	01 maret 2020	4 Orang	70.000	280.000
2	02 maret 2020	4 orang	70.000	280.000
3	03 maret 2020	4 orang	70.000	280.000
4	04 maret 2020	4 orang	70.000	280.000
5	05 maret 2020	4 Orang	70.000	280.000
6	06 maret 2020	4 Orang	70.000	280.000
7	07 maret 2020	4 orang	70.000	280.000
8	08 maret 2020	4 Orang	70.000	280.000
9	09 maret 2020	4 Orang	70.000	280.000
10	10 maret 2020	4 orang	70.000	280.000
11	11 maret 2020	4 orang	70.000	280.000
12	12 maret 2020	4 Orang	70.000	280.000
13	13 maret 2020	4 Orang	70.000	280.000
14	14 maret 2020	4 orang	70.000	280.000
15	15 maret 2020	4 Orang	70.000	280.000
16	16 maret 2020	4 Orang	70.000	280.000
17	17 maret 2020	4 orang	70.000	280.000
18	18 maret 2020	4 orang	70.000	280.000
19	19 maret 2020	4 orang	70.000	280.000
20	20 maret 2020	4 orang	70.000	280.000
21	21 maret 2020	4 orang	70.000	280.000
22	22 maret 2020	4 orang	70.000	280.000
23	23 maret 2020	4 orang	70.000	280.000
24	24 maret 2020	4 orang	70.000	280.000
25	25 maret 2020	4 orang	70.000	280.000
26	26 maret 2020	4 orang	70.000	280.000
27	27 maret 2020	4 orang	70.000	280.000
28	28 maret 2020	4 orang	70.000	280.000
29	29 maret 2020	4 orang	70.000	280.000
30	30 maret 2020	4 orang	70.000	280.000
		Total upah karyawan	70.000	8.400.000

PAPERLINE

Gambar 3.5 Buku Upah Tenaga Kerja

No: _____
Date: _____

**Hasil Penjualan
Bulan Maret 2020**

NO	Tanggal	Keterangan	unit	Masuk	Keluar	Saldo
1	01 Maret 2020	Saldo Awal		3.350.000	-	3.350.000
		Penjualan	50	1.625.000	-	4.975.000
2	02 Maret 2020	Penjualan	50	1.625.000	-	6.600.000
3	03 Maret 2020	Penjualan	50	1.625.000	-	8.225.000
4	04 Maret 2020	Penjualan	50	1.625.000	-	9.850.000
5	05 Maret 2020	Penjualan	50	1.625.000	-	11.475.000
6	06 Maret 2020	Penjualan	50	1.625.000	-	13.100.000
7	07 Maret 2020	Penjualan	50	1.625.000	-	14.725.000
8	08 Maret 2020	Penjualan	50	1.625.000	-	16.350.000
9	09 Maret 2020	Penjualan	50	1.625.000	-	17.975.000
10	10 Maret 2020	Penjualan	50	1.625.000	-	19.600.000
11	11 Maret 2020	Penjualan	50	1.625.000	-	21.225.000
12	12 Maret 2020	Penjualan	50	1.625.000	-	22.850.000
13	13 Maret 2020	Penjualan	50	1.625.000	-	24.475.000
14	14 Maret 2020	Penjualan	50	1.625.000	-	26.100.000
15	15. Maret 2020	Penjualan	50	1.625.000	-	27.725.000
16	16. Maret 2020	Penjualan	50	1.625.000	-	29.350.000
17	17. Maret 2020	Penjualan	50	1.625.000	-	30.975.000
18	18 Maret 2020	Penjualan	50	1.625.000	-	32.600.000
19	19. Maret 2020	Penjualan	50	1.625.000	-	34.225.000
20	20. Maret 2020	Penjualan	50	1.625.000	-	35.850.000
21	21 Maret 2020	Penjualan	50	1.625.000	-	37.475.000
22	22 Maret 2020	Penjualan	50	1.625.000	-	39.100.000
23	23 Maret 2020	Penjualan	50	1.625.000	-	40.725.000
24	24 Maret 2020	Penjualan	50	1.625.000	-	42.350.000
25	25. Maret 2020	Penjualan	50	1.625.000	-	43.975.000
26	26 Maret 2020	Penjualan	50	1.625.000	-	45.600.000
27	27 Maret 2020	Penjualan	50	1.625.000	-	47.225.000
28	28 Maret 2020	Penjualan	50	1.625.000	-	48.850.000
29	29 Maret 2020	Penjualan	50	1.625.000	-	50.475.000
30	30 Maret 2020	Penjualan	50	1.625.000	-	52.100.000
		Jumlah	1500	52.100.000		52.100.000

PAPERLINE

Gambar 3.6 Buku Hasil Penjualan



Lampiran 5

Berita Acara Bimbingan Skripsi



UNIVERSITAS MUHAMMADIYAH PONOROGO
FAKULTAS EKONOMI

Jl. Budi Utomo No. 10 Ponorogo 63471 Jawa Timur Indonesia
Telp (0352) 481124, Fax. (0352) 461796, e-mail : akademik@umpo.ac.id Website :www.umpo.ac.id
Akreditasi Institusi B oleh BAN-PT
(SK Nomor : 77/SK/BAN-PT/Ak-PPJ/PT/IV/2020)

BERITA ACARA BIMBINGAN SKRIPSI

1. Nama Mahasiswa : MIFTAKHUL HUDA MUTAKHIM
2. NIM : 17441410
3. Jurusan : Akuntansi S-1
4. Bidang : UMKM
5. Alamat : Ds. Pragak, Kec. Parang, Kab. Magetan
6. Judul Skripsi : Analisis Perhitungan Harga Pokok Produksi Dan Harga Jual Produk Terhadap Peningkatan Laba Bersih Pada Pabrik Tahu Tapen Kecamatan Lembeyan Kabupaten Magetan
7. Masa Pembimbingan : September 2020 s/d Agustus 2021
8. Tanggal Mengajukan Skripsi :
9. Konsultasi :

Tanggal Disetujui	BAB	Paraf Pembimbing
10 - 11 - 2020	Revisi Proposal	f.
18 - 11 - 2020	Revisi Proposal	f. f.
3 - 12 - 2020	Acc Proposal	f. f.
4 - 12 - 2020	Revisi proposal	f. f.
8 - 12 - 2020	Revisi proposal	f. f.
15 - 12 - 2020	ACC proposal	f. f.
15 - 1 - 2021	Revisi BAB 1, 2, 3	f. f.
2 - 2 - 2021	Revisi BAB 1, 2, 3	f. f.
15 - 2 - 2021	Revisi BAB 1, 2, 3	f. f.
26 - 2 - 2021	Acc BAB 1, 2, 3	f. f.
2 - 4 - 2021	Revisi BAB 4 & 5	f. f.
11 - 4 - 2021	Acc BAB 4 & 5	f. f.
20 - 5 - 2021	revisi bab 1, 2, 3	f. f.
28 - 5 - 2021	revisi bab 1, 2, 3	f. f.
31 - 5 - 2021	ACC bab 1, 2, 3	f. f.

Tanggal Disetujui	BAB	Paraf Pembimbing
10-6-2021	revisi bab 4	[Signature]
14-6-2021	revisi bab 4, 5	[Signature]
20-6-2021	Cek plagiasi 23%	[Signature]
26-6-2021	ACC bab 1-5	[Signature]

- 10. Tanggal Selesai Penulisan Skripsi : _____
- 11. Keterangan Bimbingan Telah Selesai : _____
- 12. Telah Di Evaluasi/Di Uji Dengan Nilai : _____ (angka)
_____ (huruf)

Pembimbing,
[Signature]
Dra. Hj. KHUSNATUL ZULFA W., MM, Ak. CA.
NIDN. 0722056704

Ponorogo, 24 Maret 2021
Dekan,
[Signature]
Dr. HADI SUMARSONO, M.Si
NIP. 19760508 200501 1 002

Gambar 3.7

Berita Acara Bimbingan Skripsi