





LAMPIRAN I
SURAT IZIN PENELITIAN



UNIVERSITAS MUHAMMADIYAH PONOROGO
FAKULTAS EKONOMI

Jl. Budi Utomo No. 10 Ponorogo 63471 Jawa Timur Indonesia
Telp. (0352) 481124, fax. (0352) 461796, e-mail : akademik@umpo.co.id Website : www.umpo.ac.id
Akreditasi Institusi oleh BAN-PT = B
(SK Nomor 169/SK/Akred/PT/IV/2015)

Nomor : 596/IV.4/PN/405.30/2018 19 September 2018
Hal : Permohonan Ijin Penelitian

Kepada :
Yth. Kepala Badan Kesatuan Bangsa dan Politik
Jln. Aloon-Aloon Utara No. 6 Ponorogo

Assalaamualaikum Wr. Wb.

Yang bertanda tangan di bawah ini :

Nama : TITI RAPINI, SE., MM
NIP : 19630505 199003 2 003
Jabatan : Dekan Fakultas Ekonomi
Universitas Muhammadiyah Ponorogo

Menerangkan bahwa mahasiswa :

Nama : IDA AYU SETYOWATI UTAMI
NIM : 14440827
Semester : X
Jurusan : Akuntansi S-1
No. HP : 0823 9178 2565
Lokasi/Objek : OPD se Kabupaten Ponorogo
Lama Penelitian : 3 bulan
Bidang : Akuntansi Sektor Publik
Judul Skripsi : Pengaruh Kapasitas Sumber Daya Manusia, Pemanfaatan Teknologi Informasi dan Pengendalian Internal Akuntansi Terhadap Keterandalan Pelaporan Keuangan Organisasi Perangkat daerah Kabupaten Ponorogo

Nama tersebut adalah benar-benar mahasiswa Fakultas Ekonomi Universitas Muhammadiyah Ponorogo. Dalam hal ini mohon diberi kesempatan untuk mengadakan penelitian pada Instansi/Perusahaan yang saudara Pimpin guna melaksanakan tugas skripsi.

Demikian atas perhatian dari kerjasamanya, kami sampaikan terima kasih.

Wassalaamualaikum Wr. Wb.



TITI RAPINI, SE., MM.
NIP. 19630505 199003 2 003



PEMERINTAH KABUPATEN PONOROGO
BADAN KESATUAN BANGSA DAN POLITIK
Jl. Aloun-aloun Utara Nomor 6 Telepon (0352) 483852
PONOROGO

Kode Pos 63413

REKOMENDASI

Nomor : 072 / 596 / 405.30 / 2018

Berdasarkan surat Dekan Fakultas Ekonomi Universitas Muhammadiyah Ponorogo, tanggal 19 September 2018, Nomor : 596/IV.4/PN/2018, perihal Permintaan Data Koperasi Ponorogo.

Dengan ini Kepala Badan Kesatuan Bangsa Dan Politik Kabupaten Ponorogo memberikan Rekomendasi kepada :

Nama Peneliti : **IDA AYU SETYOWATI UTAMI.**
Mhs. Fakultas Ekonomi Universitas Muhammadiyah Ponorogo.

Alamat : Jl. Bayangkara RT. 003 RW. 003 Kel./Desa Banyudono Kec. Ponorogo Kabupaten Ponorogo.

Thema / Acara Survey / Research /PKL/ Pengumpulan data/Magang : **"Pengaruh Kapasitas Sumber Daya Manusia, Pemanfaatan Teknologi Informasi Dan Pengendalian Internal Akutansi Terhadap Keterandalan Pelaporan Keuangan Organisasi Perangkat Daerah Kabupaten Ponorogo. "**

Daerah/ Tempat dilakukan PKN/ Survey/ Pengumpulan Data : OPD se Kabupaten Ponorogo yang terlampir

Tujuan Penelitian : Tugas Skripsi

Tanggal dan atau Lamanya Penelitian : 3 (tiga) bulan sejak surat dikeluarkan

Bidang Penelitian : Akuntansi Keprilakuan

Status Penelitian : Baru

Nama Penanggungjawab / Koordinator Penelitian : **TITI RAPINI, SE, MM.**
Dekan Fak. Ekonomi UNMUH Ponorogo

Anggota Peneliti : -

Nama Lembaga : Universitas Muhammadiyah Ponorogo.

Dengan ketentuan-ketentuan sebagai berikut :

1. Dalam jangka waktu 1 X 24 jam setelah tiba ditempat yang dituju diwajibkan melaporkan kedatangannya kepada Camat setempat ;
2. Mentaati ketentuan- ketentuan yang berlaku dalam Daerah Hukum Pemerintah setempat ;
3. Menjaga tata tertib, keamanan, kesopanan dan kesusilaan serta menghindari pernyataan baik dengan lisan ataupun tulisan / lukisan yang dapat melukai / menyinggung perasaan atau menghina Agama, Bangsa dan Negara dari suatu golongan penduduk ;
4. Tidak diperkenankan menjalankan kegiatan-kegiatan diluar ketentuan-ketentuan yang telah ditetapkan seperti tersebut diatas ;
5. Setelah berakhirnya dilakukan Survey/ Research/ PKL diwajibkan terlebih dahulu melaporkan kepada Pejabat Pemerintah setempat mengenai selesainya pelaksanaan Survey / Research / PKL, sebelum meninggalkan daerah tempat Survey / Research / PKL ;
6. Dalam jangka waktu 1 (satu) bulan setelah selesai dilakukan Survey / Research / PKL diwajibkan memberikan laporan tentang pelaksanaan dan hasil-hasilnya kepada :
- Kepala Badan Kesatuan Bangsa dan Politik Kabupaten Ponorogo.
7. Surat Keterangan ini akan dinyatakan tidak berlaku apabila ternyata bahwa pemegang Surat Keterangan ini tidak memenuhi ketentuan-ketentuan sebagaimana tersebut diatas.

Demikian untuk menjadikan perhatian dan guna seperlunya.

Ponorogo, 24 September 2018

An.KEPALA BADAN KESATUAN BANGSA DAN POLITIK
KABUPATEN PONOROGO
Sekretaris

TRI ENDAH PRASETIANI, SH, M.Si.
Pembina Tingkat I
NIP. 19611128198601 2 002

Tembusan :

Yth. Dekan Fak. Ekonomi
UNMUH Ponorogo



LAMPIRAN II
DATA RESPONDEN DI SKPD PONOROGO

DATA RESPONDEN DI SKPD PONOROGO

No.	Instansi	Responden
1	Staf Ahli	2
2	Sekretaris Daerah	5
3	Sekretaris DPRD	5
4	Dinas Pekerjaan Umum dan Penataan Ruang	3
5	Dinas Pertanian dan Perikanan	3
6	Dinas Pendidikan	3
7	Dinas Pariwisata	3
8	Dinas Kesehatan	3
9	Dinas Kependudukan dan Pencatatan Sipil	3
10	Dinas Tenaga Kerja	3
11	Dinas Perdagangan, Koperasi, dan Usaha Mikro	3
12	Dinas Perhubungan	3
13	Dinas Komunikasi, Informatika, dan Statistik	3
14	Dinas Lingkungan Hidup	3
15	Dinas Perumahan dan Kawasan Pemukiman	3
16	Dinas Pengendalian Penduduk dan KB	3
17	Dinas Pemuda dan Olahraga	3
18	Dinas Pemberdayaan Masyarakat dan Desa	3
19	Dinas Penanaman Modal dan Pelayanan Terpadu Satu Pintu	3
20	Dinas Ketahanan Pangan	3
21	Dinas Perpustakaan dan Kearsipan	3
22	Dinas Sosial, Pemberdayaan Perempuan dan Perlindungan Anak	3
23	Badan Kepegawaian, Pendidikan, dan Pelatihan Daerah	3
24	Badan Pendapatan, Pengelolaan Keuangan dan Aset Daerah	3
25	Badan Perencanaan, Pembangunan Daerah, Penelitian dan Pengembangan	3
26	Badan Kesatuan Bangsa	3
27	Badan Penanggulangan Bencana Daerah	3
28	Satuan Polisi Pamong Praja	3
29	Rumah Sakit Umum Daerah Dr. Harjono S	6
30	Inspektorat	3
31	Kecamatan Sampung	2
32	Kecamatan Badegan	2

33	Kecamatan Jambon	2
34	Kecamatan Balong	2
35	Kecamatan Slahung	2
36	Kecamatan Bungkal	2
37	Kecamatan Ngrayun	2
38	Kecamatan Sambit	2
39	Kecamatan Sawoo	2
40	Kecamatan Mlarak	2
41	Kecamatan Jetis	2
42	Kecamatan Pulung	2
43	Kecamatan Ngebel	2
44	Kecamatan Sooko	2
45	Kecamatan Pudak	2
46	Kecamatan Ponorogo	2
47	Kecamatan Jenangan	2
48	Kecamatan Babadan	2
49	Kecamatan Siman	2
50	Kecamatan Kauman	2
51	Kecamatan Sukorejo	2
52	KPU	3
Jumlah		141

Sumber: BKD Kabupaten Ponorogo



LAMPIRAN III
KUESIONER PENELITIAN

Perihal : Permohonan Pengisian Kuesioner

Yth. Bapak/Ibu Kepala Organisasi Perangkat Daerah Kabupaten Ponorogo

Di Tempat

Dengan hormat,

Dalam rangka pengumpulan data untuk memenuhi tugas akhir penyusunan Skripsi S1 Akuntansi Fakultas Ekonomi Universitas Muhammadiyah Ponorogo dengan judul **Pengaruh Kapasitas Sumber Daya Manusia, Pemanfaatan Teknologi Informasi dan Pengendalian Internal Akuntansi Terhadap Keterandalan Pelaporan Keuangan Organisasi Perangkat Daerah Kabupaten Ponorogo**, saya memohon kesediaan Bapak/Ibu untuk menjadi responden.

Informasi yang Bapak/Ibu berikan tidak akan dipublikasikan dan tetap saya jaga kerahasiaannya, karena kuesioner ini semata-mata untuk tujuan akademis. Oleh karena itu, saya mengharap Bapak/ Ibu menjawab seluruh pernyataan dalam kuesioner secara objektif sesuai petunjuk pengisian.

Demikian surat ini saya sampaikan. Atas perhatian dan kerjasama Bapak/Ibu saya sampaikan terimakasih.

Hormat saya,

Ida Ayu Setyowati Utami

NIM. 14440827

KUESIONER PENELITIAN

IDENTITAS RESPONDEN

Nomor responden : (diisi oleh peneliti)

Jenis Kelamin : Pria Wanita

Usia : tahun

Pendidikan Terakhir : SMA D3
 S1 S2

Masa Kerja : < 5 tahun 5 – 10 tahun
 > 10 tahun

Nama OPD :

Jabatan :

PETUNJUK PENGISIAN

Penulis mengharapkan Bapak atau Ibu menjawab pertanyaan di bawah ini sesuai dengan kondisi tempat Bapak atau Ibu bekerja dengan memberi tanda *check list* (✓) pada tabel yang sudah disediakan dengan memilih:

SS = Sangat Setuju

SL = Selalu

S = Setuju

S = Sering

R = Ragu

K = Kadang-kadang

TS = Tidak Setuju

J = Jarang

STS = Sangat Tidak Setuju

TP = Tidak Pernah

DAFTAR PERTANYAAN

1. KAPASITAS SUMBER DAYA MANUSIA

No.	Pertanyaan	SS	S	R	TS	STS
1	Saya berasal dari latar belakang pendidikan akuntansi.					
2	Saya telah mendapatkan pelatihan untuk dapat menunjang kemampuan bekerja di bidang akuntansi.					
3	Saya memahami materi pelatihan yang diberikan.					
4	Materi pelatihan yang saya ikuti diberikan sesuai dengan kebutuhan sebagai fungsi pengelola keuangan.					
5	Saya memiliki pengalaman untuk menjalankan tugas di bidang akuntansi.					
6	Saya sudah berpengalaman di bidang akuntansi, sehingga dapat membantu saya mengurangi kesalahan dalam bekerja.					
7	Saya telah mengerti peran yang jelas dalam pengelolaan keuangan.					
8	Saya menjalankan tugas sesuai dengan fungsi akuntansi yang sesungguhnya.					
9	Saya bekerja berdasarkan pedoman mengenai proses akuntansi yang telah ada.					

Sumber: *Andrianto (2017) dan Alimbudiono (2004)*

2. PEMANFAATAN TEKNOLOGI INFORMASI

No.	Pertanyaan	SL	S	K	J	TP
1	Dalam melaksanakan tugas sub bagian akuntansi / keuangan memiliki komputer yang cukup.					
2	Jaringan internet terpasang di unit kerja secara <i>Local Area Network (LAN)</i> atau <i>Wide Area Network (WAN)</i> .					
3	Jaringan internet terpasang dan dimanfaatkan di unit kerja sebagai penghubung dalam pengiriman data dan					

	informasi yang dibutuhkan.					
4	Proses akuntansi sejak awal transaksi hingga pembuatan laporan keuangan dilakukan secara komputerisasi.					
5	Pengolahan data transaksi keuangan menggunakan <i>software</i> yang sesuai dengan peraturan perundang-undangan.					
6	Laporan akuntansi dan manajerial dihasilkan dari sistem informasi yang terintegrasi.					
7	Adanya jadwal pemeliharaan peralatan secara teratur.					
8	Peralatan yang rusak didata dan diperbaiki tepat pada waktunya.					

Sumber: Ariesta (2013)

3. PENGENDALIAN INTERNAL AKUNTANSI

No.	Pertanyaan	SS	S	R	TS	STS
1	Sub bagian akuntansi / keuangan menyelenggarakan sistem akuntansi yang meliputi:					
	a. Prosedur akuntansi penerimaan kas					
	b. Prosedur akuntansi pengeluaran kas					
	c. Prosedur akuntansi asset					
	d. Prosedur akuntansi selain kas					
2	Daftar rekening (<i>chart of account</i>) pemerintah daerah tersedia dan digunakan.					
3	Transaksi tidak dapat dilakukan tanpa adanya otorisasi dari pihak yang berwenang.					
4	Setiap transaksi yang terjadi harus didukung dengan bukti transaksi yang valid dan sah.					
5	Setiap transaksi dicatat dalam buku catatan akuntansi.					
6	Catatan akuntansi dijaga untuk tetap <i>up to</i>					

	<i>date.</i>					
7	Laporan-laporan keuangan direview dan disetujui terlebih dahulu oleh kepala sub bagian keuangan sebelum di distribusikan.					
8	Sistem akuntansi yang ada memungkinkan <i>audit.</i>					
9	Ada pemisahan tugas dalam rangka pelaksanaan APBD.					

Sumber: Ariesta (2013)

4. KETERANDALAN PELAPORAN KEUANGAN OPD

No.	Pertanyaan	SS	S	R	TS	STS
1	Transaksi serta peristiwa lainnya yang seharusnya disajikan atau yang secara wajar dapat diharapkan untuk disajikan tergambar dengan jujur dalam laporan keuangan.					
2	Neraca disajikan dengan baik.					
3	Laporan realisasi anggaran atau laporan perhitungan APBD disajikan dengan baik.					
4	Catatan atas laporan keuangan disajikan dengan baik.					
5	Informasi yang disajikan dalam pelaporan keuangan dapat diuji.					
6	Rekonsiliasi dilakukan secara periodik antara catatan akuntansi dengan catatan bank.					
7	Informasi diarahkan pada kebutuhan umum dan tidak berpihak pada kebutuhan pihak tertentu.					

Sumber: Ariesta (2013)



LAMPIRAN IV
REKAPITULASI JAWABAN RESPONDEN

REKAPITULASI JAWABAN RESPONDEN
VARIABEL KAPASITAS SUMBER DAYA MANUSIA (X1)

NO.	KSDM 1	KSDM 2	KSDM 3	KSDM 4	KSDM 5	KSDM 6	KSDM 7	KSDM 8	KSDM 9	JML
1	4	4	4	4	3	3	4	4	4	34
2	2	4	4	4	4	4	4	4	4	34
3	4	4	4	4	4	3	3	4	4	34
4	4	5	5	5	5	5	5	5	5	44
5	4	5	5	5	5	5	5	5	5	44
6	4	5	5	5	5	5	5	5	5	44
7	5	5	5	5	5	5	5	4	5	44
8	4	4	4	4	4	4	4	4	4	36
9	1	1	2	4	4	2	2	2	4	22
10	5	2	2	2	4	4	3	4	4	30
11	5	4	4	4	4	4	4	4	4	37
12	4	4	4	4	4	4	4	4	4	36
13	4	5	4	5	4	4	4	4	4	38
14	4	4	4	4	4	4	4	4	4	36
15	5	5	5	5	4	4	4	4	4	40
16	4	4	4	4	4	4	4	4	4	36
17	4	5	5	4	5	4	5	4	5	41
18	4	4	4	4	4	4	4	4	4	36
19	2	2	2	2	2	4	4	4	4	26
20	4	4	4	4	3	3	4	4	4	34
21	2	4	4	4	4	4	4	4	4	34
22	3	2	2	3	4	4	4	5	5	32
23	2	4	2	4	2	2	2	3	3	24
24	4	4	4	4	4	4	4	4	3	35
25	4	4	4	4	4	4	4	4	4	36
26	5	4	4	4	4	4	4	4	4	37
27	4	4	4	4	4	4	4	4	4	36
28	2	4	4	4	3	3	3	4	4	31
29	2	3	3	4	3	3	4	4	4	30
30	2	3	3	4	3	3	4	4	4	30
31	5	2	2	5	2	5	5	5	5	36
32	4	4	4	4	4	3	3	4	4	34
33	4	5	5	5	5	5	5	5	5	44
34	4	5	5	5	5	5	5	5	5	44
35	2	4	4	4	4	3	4	4	4	33
36	4	4	4	4	4	4	4	4	4	36
37	5	2	2	2	5	5	5	5	5	36
38	4	5	5	5	5	5	5	5	5	44
39	5	5	5	5	5	5	5	4	5	44
40	2	2	2	2	2	2	2	2	2	18
41	3	3	3	3	3	3	3	3	3	27
42	2	2	2	2	2	2	2	2	2	18
43	2	4	4	4	4	4	4	4	4	34
44	5	5	5	5	5	5	5	5	5	45
45	4	4	3	4	3	3	3	4	4	32

46	2	4	4	4	4	3	4	3	3	31
47	4	4	4	4	3	3	4	4	4	34
48	2	4	4	4	4	4	4	4	4	34
49	4	4	4	4	4	3	3	4	4	34
50	4	5	5	5	5	5	5	5	5	44
51	4	5	5	5	5	5	5	5	5	44
52	4	5	5	5	5	5	5	5	5	44
53	5	5	5	5	5	5	5	4	5	44
54	4	4	4	4	4	4	4	4	4	36
55	1	1	2	4	4	2	2	2	4	22
56	5	2	2	2	4	4	3	4	4	30
57	5	4	4	4	4	4	4	4	4	37
58	4	4	4	4	4	4	4	4	4	36
59	4	5	4	5	4	4	4	4	4	38
60	4	4	4	4	4	4	4	4	4	36
61	5	5	5	5	4	4	4	4	4	40
62	4	4	4	4	4	4	4	4	4	36
63	4	5	5	4	5	4	5	4	5	41
64	4	4	4	4	4	4	4	4	4	36
65	2	2	2	2	2	4	4	4	4	26
66	4	4	4	4	3	3	4	4	4	34
67	2	4	4	4	4	4	4	4	4	34
68	3	2	2	3	4	4	4	5	5	32
69	2	4	2	4	2	2	2	3	3	24
70	4	4	4	4	4	4	4	4	3	35
71	4	4	4	4	4	4	4	4	4	36
72	5	4	4	4	4	4	4	4	4	37
73	4	4	4	4	4	4	4	4	4	36
74	2	4	4	4	3	3	3	4	4	31
75	2	3	3	4	3	3	4	4	4	30
76	2	3	3	4	3	3	4	4	4	30
77	5	2	2	5	2	5	5	5	5	36
78	4	4	4	4	4	3	3	4	4	34
79	4	5	5	5	5	5	5	5	5	44
80	4	5	5	5	5	5	5	5	5	44
81	2	4	4	4	4	3	4	4	4	33
82	4	4	4	4	4	4	4	4	4	36
83	5	2	2	2	5	5	5	5	5	36
84	4	5	5	5	5	5	5	5	5	44
85	5	5	5	5	5	5	5	4	5	44
86	2	2	2	2	2	2	2	2	2	18
87	3	3	3	3	3	3	3	3	3	27
88	2	2	2	2	2	2	2	2	2	18
89	2	4	4	4	4	4	4	4	4	34
90	5	5	5	5	5	5	5	5	5	45
91	4	4	3	4	3	3	3	4	4	32
92	2	4	4	4	4	3	4	3	3	31
93	4	4	4	4	3	3	4	4	4	34
94	2	4	4	4	4	4	4	4	4	34
95	4	4	4	4	4	3	3	4	4	34

96	4	5	5	5	5	5	5	5	5	44
97	4	5	5	5	5	5	5	5	5	44
98	4	5	5	5	5	5	5	5	5	44
99	5	5	5	5	5	5	5	4	5	44
100	4	4	4	4	4	4	4	4	4	36
101	1	1	2	4	4	2	2	2	4	22
102	5	2	2	2	4	4	3	4	4	30
103	5	4	4	4	4	4	4	4	4	37
104	4	4	4	4	4	4	4	4	4	36
105	4	5	4	5	4	4	4	4	4	38
106	4	4	4	4	4	4	4	4	4	36
107	5	5	5	5	4	4	4	4	4	40
108	4	4	4	4	4	4	4	4	4	36
109	4	5	5	4	5	4	5	4	5	41
110	4	4	4	4	4	4	4	4	4	36
111	2	2	2	2	2	4	4	4	4	26
112	4	4	4	4	3	3	4	4	4	34
113	2	4	4	4	4	4	4	4	4	34
114	3	2	2	3	4	4	4	5	5	32
115	2	4	2	4	2	2	2	3	3	24
116	4	4	4	4	4	4	4	4	3	35
117	4	4	4	4	4	4	4	4	4	36
118	5	4	4	4	4	4	4	4	4	37
119	4	4	4	4	4	4	4	4	4	36
120	2	4	4	4	3	3	3	4	4	31

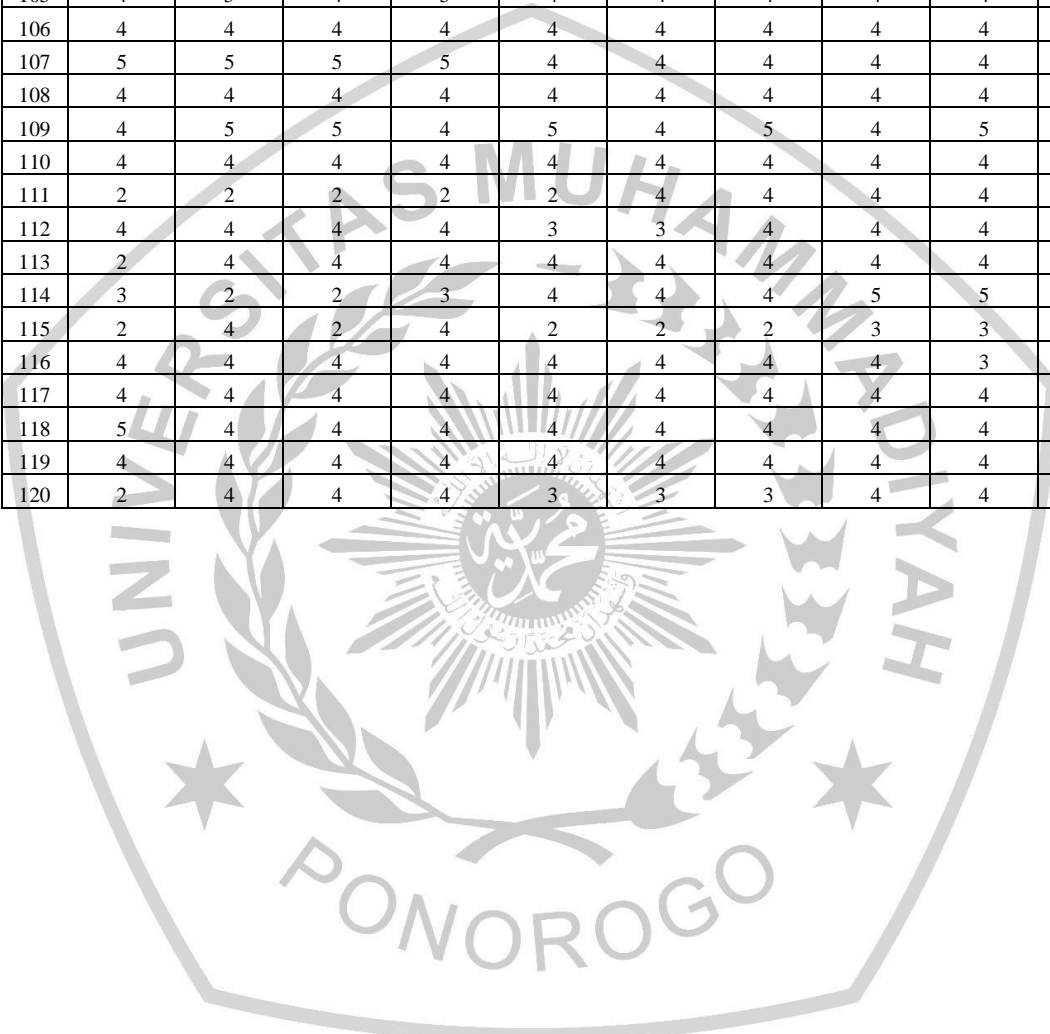

**REKAPITULASI JAWABAN RESPONDEN
VARIABEL PEMANFAATAN TEKNOLOGI INFORMASI (X2)**

NO.	PTI 1	PTI 2	PTI 3	PTI 4	PTI 5	PTI 6	PTI 7	PTI 8	JML
1	5	5	5	5	5	5	4	4	38
2	5	5	5	4	5	5	4	4	37
3	3	4	4	4	4	4	5	5	33
4	5	5	5	5	5	5	4	4	38
5	5	5	5	5	5	5	4	4	38
6	5	5	5	5	5	5	4	4	38
7	5	5	5	5	5	5	4	3	37
8	4	4	4	4	4	4	3	3	30
9	1	2	5	4	3	3	3	2	23
10	5	5	5	5	5	4	5	5	39
11	3	3	3	4	5	5	5	5	33
12	4	4	4	4	4	4	4	4	32
13	5	5	5	5	5	5	5	5	40
14	4	4	4	4	4	4	4	4	32
15	5	5	5	5	5	5	4	4	38
16	4	4	5	5	5	5	5	4	37
17	4	4	5	4	5	4	5	5	36
18	4	4	4	4	3	4	4	3	30
19	5	5	5	4	5	5	5	5	39
20	5	5	5	5	5	5	4	4	38
21	5	5	5	4	5	5	4	4	37
22	5	5	5	5	4	5	3	4	36
23	3	5	5	3	4	4	3	3	30
24	4	4	4	4	5	4	4	4	33
25	4	4	4	4	4	4	4	5	33
26	4	4	4	4	4	4	4	4	32
27	4	4	4	4	4	4	4	4	32
28	3	3	5	5	5	5	3	3	32
29	3	3	5	5	5	5	3	3	32
30	3	3	5	5	5	5	3	3	32
31	5	5	5	5	5	5	5	2	37
32	3	4	4	4	4	4	5	5	33
33	5	5	5	5	5	5	4	4	38
34	5	5	5	5	5	5	4	4	38
35	5	5	5	5	5	5	3	3	36
36	5	5	5	5	5	5	4	4	38
37	5	5	5	5	5	5	5	5	40
38	5	5	5	5	5	5	4	4	38
39	5	5	5	5	5	5	4	3	37
40	4	4	4	3	3	3	3	3	27
41	4	5	5	5	3	3	3	3	31
42	4	4	4	3	5	4	4	4	32
43	4	4	4	4	4	4	4	2	30
44	4	3	3	5	5	5	2	2	29
45	4	4	4	4	4	3	1	1	25
46	5	5	5	5	3	5	5	3	36

47	5	5	5	5	5	5	4	4	38
48	5	5	5	4	5	5	4	4	37
49	3	4	4	4	4	4	5	5	33
50	5	5	5	5	5	5	4	4	38
51	5	5	5	5	5	5	4	4	38
52	5	5	5	5	5	5	4	4	38
53	5	5	5	5	5	5	4	3	37
54	4	4	4	4	4	4	3	3	30
55	1	2	5	4	3	3	3	2	23
56	5	5	5	5	5	4	5	5	39
57	3	3	3	4	5	5	5	5	33
58	4	4	4	4	4	4	4	4	32
59	5	5	5	5	5	5	5	5	40
60	4	4	4	4	4	4	4	4	32
61	5	5	5	5	5	5	4	4	38
62	4	4	5	5	5	5	5	4	37
63	4	4	5	4	5	4	5	5	36
64	4	4	4	4	3	4	4	3	30
65	5	5	5	4	5	5	5	5	39
66	5	5	5	5	5	5	4	4	38
67	5	5	5	4	5	5	4	4	37
68	5	5	5	5	4	5	3	4	36
69	3	5	5	3	4	4	3	3	30
70	4	4	4	4	5	4	4	4	33
71	4	4	4	4	4	4	4	5	33
72	4	4	4	4	4	4	4	4	32
73	4	4	4	4	4	4	4	4	32
74	3	3	5	5	5	5	3	3	32
75	3	3	5	5	5	5	3	3	32
76	3	3	5	5	5	5	3	3	32
77	5	5	5	5	5	5	5	2	37
78	3	4	4	4	4	4	5	5	33
79	5	5	5	5	5	5	4	4	38
80	5	5	5	5	5	5	4	4	38
81	5	5	5	5	5	5	3	3	36
82	5	5	5	5	5	5	4	4	38
83	5	5	5	5	5	5	5	5	40
84	5	5	5	5	5	5	4	4	38
85	5	5	5	5	5	5	4	3	37
86	4	4	4	3	3	3	3	3	27
87	4	5	5	5	3	3	3	3	31
88	4	4	4	3	5	4	4	4	32
89	4	4	4	4	4	4	4	2	30
90	4	3	3	5	5	5	2	2	29
91	4	4	4	4	4	3	1	1	25
92	5	5	5	5	3	5	5	3	36
93	5	5	5	5	5	5	4	4	38
94	5	5	5	4	5	5	4	4	37
95	3	4	4	4	4	4	5	5	33
96	5	5	5	5	5	5	4	4	38
97	5	5	5	5	5	5	4	4	38

98	5	5	5	5	5	5	4	4	38
99	5	5	5	5	5	5	4	3	37
100	4	4	4	4	4	4	3	3	30
101	1	2	5	4	3	3	3	2	23
102	5	5	5	5	5	4	5	5	39
103	3	3	3	4	5	5	5	5	33
104	4	4	4	4	4	4	4	4	32
105	5	5	5	5	5	5	5	5	40
106	4	4	4	4	4	4	4	4	32
107	5	5	5	5	5	5	4	4	38
108	4	4	5	5	5	5	5	4	37
109	4	4	5	4	5	4	5	5	36
110	4	4	4	4	3	4	4	3	30
111	5	5	5	4	5	5	5	5	39
112	5	5	5	5	5	5	4	4	38
113	5	5	5	4	5	5	4	4	37
114	5	5	5	5	4	5	3	4	36
115	3	5	5	3	4	4	3	3	30
116	4	4	4	4	5	4	4	4	33
117	4	4	4	4	4	4	4	5	33
118	4	4	4	4	4	4	4	4	32
119	4	4	4	4	4	4	4	4	32
120	3	3	5	5	5	5	3	3	32



REKAPITULASI JAWABAN RESPONDEN
VARIABEL PENGENDALIAN INTERNAL AKUNTANSI (X3)

NO.	PIA 1	PIA 2	PIA 3	PIA 4	PIA 5	PIA 6	PIA 7	PIA 8	PIA 9	PIA 10	PIA 11	PIA 12	JML
1	4	4	4	3	4	5	5	4	4	4	4	3	48
2	4	4	4	4	4	5	5	4	4	5	4	4	51
3	4	4	4	4	5	5	5	4	4	5	4	4	52
4	5	5	5	5	5	5	5	5	5	5	5	5	60
5	5	5	5	5	5	5	5	5	5	5	5	5	60
6	5	5	5	5	5	5	5	5	5	5	5	5	60
7	5	5	5	3	5	5	5	5	5	5	5	5	58
8	4	4	4	4	4	4	5	5	4	5	4	5	52
9	4	4	4	2	4	5	5	5	4	5	5	2	49
10	5	5	5	5	5	5	5	5	5	5	5	4	59
11	5	5	5	5	5	5	5	5	5	5	5	5	60
12	4	4	4	4	4	4	4	4	4	4	4	4	48
13	5	5	5	5	5	4	5	5	5	5	5	5	59
14	4	4	4	3	4	4	4	4	4	4	4	4	47
15	5	5	5	5	5	4	5	5	5	5	5	5	59
16	5	5	5	5	5	5	5	5	5	5	5	5	60
17	4	4	5	5	5	4	4	4	5	5	5	4	54
18	4	4	4	4	4	4	4	4	4	5	4	5	50
19	5	5	5	5	5	5	5	5	5	5	5	5	60
20	4	4	4	3	4	5	5	4	4	4	4	3	48
21	4	4	4	4	4	5	5	4	4	5	4	4	51
22	4	4	3	4	3	4	5	5	4	3	4	3	46
23	4	4	4	4	3	3	4	4	4	4	3	3	44
24	4	4	4	4	4	4	5	4	4	4	4	3	48
25	4	4	4	4	4	4	4	4	4	4	4	4	48
26	4	4	4	4	4	4	4	4	4	4	4	4	48
27	4	4	4	4	4	4	4	4	4	4	4	4	48
28	4	4	4	4	5	5	5	5	5	5	5	5	56
29	4	4	4	4	5	5	5	5	5	5	5	5	56
30	4	4	4	4	5	5	5	5	5	5	5	5	56
31	5	5	5	2	5	5	5	5	5	5	5	5	57
32	4	4	4	4	5	5	5	4	4	5	4	4	52
33	5	5	5	5	5	5	5	5	5	5	5	5	60
34	5	5	5	5	5	5	5	5	5	5	5	5	60
35	5	5	5	5	5	5	5	5	5	5	5	5	60
36	4	4	4	4	5	4	5	5	5	5	4	4	53
37	2	5	5	5	5	5	5	5	5	5	5	5	57
38	5	5	5	5	5	5	5	5	5	5	5	5	60
39	5	5	5	3	5	5	5	5	5	5	5	5	58
40	4	4	4	4	4	4	4	4	4	4	4	4	48
41	3	3	4	4	4	4	4	5	5	5	5	4	50
42	4	4	5	5	4	5	5	4	4	5	5	4	54
43	4	4	4	4	4	4	4	4	4	4	4	4	48
44	5	5	5	5	5	5	5	5	5	5	5	5	60
45	4	4	4	4	4	4	5	5	5	5	4	4	52
46	5	5	5	5	5	5	5	5	5	5	5	5	60

47	4	4	4	3	4	5	5	4	4	4	4	3	48
48	4	4	4	4	4	5	5	4	4	5	4	4	51
49	4	4	4	4	5	5	5	4	4	5	4	4	52
50	5	5	5	5	5	5	5	5	5	5	5	5	60
51	5	5	5	5	5	5	5	5	5	5	5	5	60
52	5	5	5	5	5	5	5	5	5	5	5	5	60
53	5	5	5	3	5	5	5	5	5	5	5	5	58
54	4	4	4	4	4	4	5	5	4	5	4	5	52
55	4	4	4	2	4	5	5	5	4	5	5	2	49
56	5	5	5	5	5	5	5	5	5	5	5	4	59
57	5	5	5	5	5	5	5	5	5	5	5	5	60
58	4	4	4	4	4	4	4	4	4	4	4	4	48
59	5	5	5	5	5	4	5	5	5	5	5	5	59
60	4	4	4	3	4	4	4	4	4	4	4	4	47
61	5	5	5	5	5	4	5	5	5	5	5	5	59
62	5	5	5	5	5	5	5	5	5	5	5	5	60
63	4	4	5	5	5	4	4	4	5	5	5	4	54
64	4	4	4	4	4	4	4	4	4	5	4	5	50
65	5	5	5	5	5	5	5	5	5	5	5	5	60
66	4	4	4	3	4	5	5	4	4	4	4	3	48
67	4	4	4	4	4	5	5	4	4	5	4	4	51
68	4	4	3	4	3	4	5	5	4	3	4	3	46
69	4	4	4	4	3	3	4	4	4	4	3	3	44
70	4	4	4	4	4	4	5	4	4	4	4	3	48
71	4	4	4	4	4	4	4	4	4	4	4	4	48
72	4	4	4	4	4	4	4	4	4	4	4	4	48
73	4	4	4	4	4	4	4	4	4	4	4	4	48
74	4	4	4	4	5	5	5	5	5	5	5	5	56
75	4	4	4	4	5	5	5	5	5	5	5	5	56
76	4	4	4	4	5	5	5	5	5	5	5	5	56
77	5	5	5	2	5	5	5	5	5	5	5	5	57
78	4	4	4	4	5	5	5	4	4	5	4	4	52
79	5	5	5	5	5	5	5	5	5	5	5	5	60
80	5	5	5	5	5	5	5	5	5	5	5	5	60
81	5	5	5	5	5	5	5	5	5	5	5	5	60
82	4	4	4	4	5	4	5	5	5	5	4	4	53
83	2	5	5	5	5	5	5	5	5	5	5	5	57
84	5	5	5	5	5	5	5	5	5	5	5	5	60
85	5	5	5	3	5	5	5	5	5	5	5	5	58
86	4	4	4	4	4	4	4	4	4	4	4	4	48
87	3	3	4	4	4	4	4	5	5	5	5	4	50
88	4	4	5	5	4	5	5	4	4	5	5	4	54
89	4	4	4	4	4	4	4	4	4	4	4	4	48
90	5	5	5	5	5	5	5	5	5	5	5	5	60
91	4	4	4	4	4	4	5	5	5	5	4	4	52
92	5	5	5	5	5	5	5	5	5	5	5	5	60
93	4	4	4	3	4	5	5	4	4	4	4	3	48
94	4	4	4	4	4	5	5	4	4	5	4	4	51
95	4	4	4	4	5	5	5	4	4	5	4	4	52
96	5	5	5	5	5	5	5	5	5	5	5	5	60
97	5	5	5	5	5	5	5	5	5	5	5	5	60

98	5	5	5	5	5	5	5	5	5	5	5	5	60
99	5	5	5	3	5	5	5	5	5	5	5	5	58
100	4	4	4	4	4	4	5	5	4	5	4	5	52
101	4	4	4	2	4	5	5	5	4	5	5	2	49
102	5	5	5	5	5	5	5	5	5	5	5	4	59
103	5	5	5	5	5	5	5	5	5	5	5	5	60
104	4	4	4	4	4	4	4	4	4	4	4	4	48
105	5	5	5	5	5	4	5	5	5	5	5	5	59
106	4	4	4	3	4	4	4	4	4	4	4	4	47
107	5	5	5	5	5	4	5	5	5	5	5	5	59
108	5	5	5	5	5	5	5	5	5	5	5	5	60
109	4	4	5	5	5	4	4	4	5	5	5	4	54
110	4	4	4	4	4	4	4	4	4	5	4	5	50
111	5	5	5	5	5	5	5	5	5	5	5	5	60
112	4	4	4	3	4	5	5	4	4	4	4	3	48
113	4	4	4	4	4	5	5	4	4	5	4	4	51
114	4	4	3	4	3	4	5	5	4	3	4	3	46
115	4	4	4	4	3	3	4	4	4	4	3	3	44
116	4	4	4	4	4	4	5	4	4	4	4	3	48
117	4	4	4	4	4	4	4	4	4	4	4	4	48
118	4	4	4	4	4	4	4	4	4	4	4	4	48
119	4	4	4	4	4	4	4	4	4	4	4	4	48
120	4	4	4	4	5	5	5	5	5	5	5	5	56



REKAPITULASI JAWABAN RESPONDEN
VARIABEL KETERANDALAN PELAPORAN KEUANGAN DAERAH
(Y)

NO.	KPL 1	KPL 2	KPL 3	KPL 4	KPL 5	KPL 6	KPL 7	JML
1	4	4	4	4	4	4	4	28
2	4	4	4	4	4	5	4	29
3	4	4	4	4	4	4	4	28
4	5	5	5	5	5	5	5	35
5	5	5	5	5	5	5	5	35
6	5	5	5	5	5	5	5	35
7	5	5	5	5	5	5	5	35
8	4	5	4	4	4	5	4	30
9	2	4	4	4	4	2	4	24
10	5	5	5	5	5	5	3	33
11	5	5	5	5	5	5	5	35
12	4	4	4	4	4	4	4	28
13	4	4	4	4	4	5	5	30
14	4	4	4	4	5	4	5	30
15	4	4	4	4	4	5	5	30
16	5	5	5	5	5	5	5	35
17	4	4	5	5	5	4	4	31
18	4	5	4	5	4	5	5	32
19	5	5	5	5	5	5	5	35
20	4	4	4	4	4	4	4	28
21	4	4	4	4	4	5	4	29
22	5	4	4	4	4	4	3	28
23	4	4	3	4	2	2	2	21
24	4	5	4	5	4	4	4	30
25	4	4	4	4	4	4	4	28
26	4	4	4	4	4	4	4	28
27	4	4	4	4	4	4	4	28
28	4	5	5	5	4	5	5	33
29	4	5	5	5	4	5	5	33
30	4	5	5	5	4	5	5	33
31	5	5	5	5	5	5	5	35
32	4	4	4	4	4	4	4	28
33	5	5	5	5	5	5	5	35
34	5	5	5	5	5	5	5	35
35	5	5	5	5	5	5	5	35
36	4	4	4	4	4	4	5	29
37	5	5	5	5	5	5	5	35
38	5	5	5	5	5	5	5	35
39	5	5	5	5	5	5	5	35
40	4	4	4	4	4	4	4	28
41	5	4	4	4	4	4	4	29
42	4	4	4	4	4	3	5	28
43	4	4	4	4	4	4	4	28
44	5	5	5	5	5	5	5	35
45	4	4	4	4	4	4	4	28

46	5	5	5	5	5	5	5	35
47	4	4	4	4	4	4	4	28
48	4	4	4	4	4	5	4	29
49	4	4	4	4	4	4	4	28
50	5	5	5	5	5	5	5	35
51	5	5	5	5	5	5	5	35
52	5	5	5	5	5	5	5	35
53	5	5	5	5	5	5	5	35
54	4	5	4	4	4	5	4	30
55	2	4	4	4	4	2	4	24
56	5	5	5	5	5	5	3	33
57	5	5	5	5	5	5	5	35
58	4	4	4	4	4	4	4	28
59	4	4	4	4	4	5	5	30
60	4	4	4	4	5	4	5	30
61	4	4	4	4	4	5	5	30
62	5	5	5	5	5	5	5	35
63	4	4	5	5	5	4	4	31
64	4	5	4	5	4	5	5	32
65	5	5	5	5	5	5	5	35
66	4	4	4	4	4	4	4	28
67	4	4	4	4	4	5	4	29
68	5	4	4	4	4	4	3	28
69	4	4	3	4	2	2	2	21
70	4	5	4	5	4	4	4	30
71	4	4	4	4	4	4	4	28
72	4	4	4	4	4	4	4	28
73	4	4	4	4	4	4	4	28
74	4	5	5	5	4	5	5	33
75	4	5	5	5	4	5	5	33
76	4	5	5	5	4	5	5	33
77	5	5	5	5	5	5	5	35
78	4	4	4	4	4	4	4	28
79	5	5	5	5	5	5	5	35
80	5	5	5	5	5	5	5	35
81	5	5	5	5	5	5	5	35
82	4	4	4	4	4	4	5	29
83	5	5	5	5	5	5	5	35
84	5	5	5	5	5	5	5	35
85	5	5	5	5	5	5	5	35
86	4	4	4	4	4	4	4	28
87	5	4	4	4	4	4	4	29
88	4	4	4	4	4	3	5	28
89	4	4	4	4	4	4	4	28
90	5	5	5	5	5	5	5	35
91	4	4	4	4	4	4	4	28
92	5	5	5	5	5	5	5	35
93	4	4	4	4	4	4	4	28
94	4	4	4	4	4	5	4	29
95	4	4	4	4	4	4	4	28
96	5	5	5	5	5	5	5	35

97	5	5	5	5	5	5	5	35
98	5	5	5	5	5	5	5	35
99	5	5	5	5	5	5	5	35
100	4	5	4	4	4	5	4	30
101	2	4	4	4	4	2	4	24
102	5	5	5	5	5	5	3	33
103	5	5	5	5	5	5	5	35
104	4	4	4	4	4	4	4	28
105	4	4	4	4	4	5	5	30
106	4	4	4	4	5	4	5	30
107	4	4	4	4	4	5	5	30
108	5	5	5	5	5	5	5	35
109	4	4	5	5	5	4	4	31
110	4	5	4	5	4	5	5	32
111	5	5	5	5	5	5	5	35
112	4	4	4	4	4	4	4	28
113	4	4	4	4	4	5	4	29
114	5	4	4	4	4	4	3	28
115	4	4	3	4	2	2	2	21
116	4	5	4	5	4	4	4	30
117	4	4	4	4	4	4	4	28
118	4	4	4	4	4	4	4	28
119	4	4	4	4	4	4	4	28
120	4	5	5	5	4	5	5	33

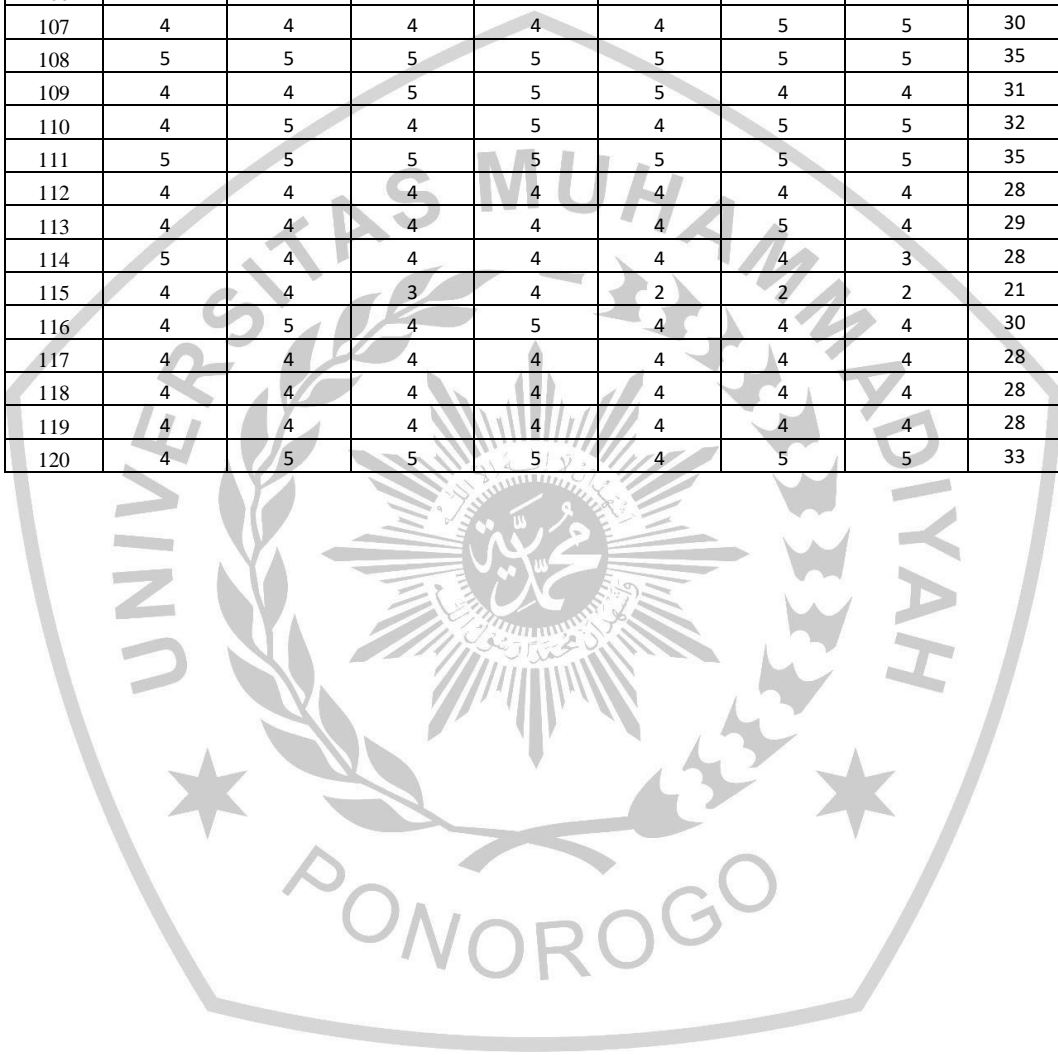



LAMPIRAN V
PRINT OUT ASLI SPSS

UJI STATISTIK DESKRIPTIF

Descriptive Statistics

	N	Minimum	Maximum	Mean	Std. Deviation
Kapasitas Sumber Daya Manusia	120	18	45	35.04	6.354
Pemanfaatan Teknologi Informasi	120	23	40	34.43	3.968
Pengendalian Internal Akuntansi	120	44	60	53.76	5.211
Keterandalan Pelaporan Keuangan	120	21	35	30.92	3.520
Valid N (listwise)	120				



FREKUENSI JAWABAN RESPONDEN

1. Kapasitas Sumber Daya Manusia

Saya berasal dari latar belakang Pendidikan akuntansi

	Frequency	Percent	Valid Percent	Cumulative Percent
Valid Sangat Tidak Setuju	3	2.5	2.5	2.5
Tidak Setuju	29	24.2	24.2	26.7
Ragu-ragu	5	4.2	4.2	30.8
Setuju	60	50.0	50.0	80.8
Sangat Setuju	23	19.2	19.2	100.0
Total	120	100.0	100.0	

Saya telah mendapatkan pelatihan untuk dapat menunjang kemampuan bekerja di bidang akuntansi

	Frequency	Percent	Valid Percent	Cumulative Percent
Valid Sangat Tidak Setuju	3	2.5	2.5	2.5
Tidak Setuju	17	14.2	14.2	16.7
Ragu-ragu	6	5.0	5.0	21.7
Setuju	63	52.5	52.5	74.2
Sangat Setuju	31	25.8	25.8	100.0
Total	120	100.0	100.0	

Saya memahami materi pelatihan yang diberikan

	Frequency	Percent	Valid Percent	Cumulative Percent
Valid Tidak Setuju	23	19.2	19.2	19.2
Ragu-ragu	8	6.7	6.7	25.8
Setuju	61	50.8	50.8	76.7
Sangat Setuju	28	23.3	23.3	100.0
Total	120	100.0	100.0	

**Materi pelatihan yang saya ikuti diberikan sesuai dengan kebutuhan sebagai fungsi
pengelola keuangan**

	Frequency	Percent	Valid Percent	Cumulative Percent
Tidak Setuju	12	10.0	10.0	10.0
Ragu-ragu	5	4.2	4.2	14.2
Valid Setuju	73	60.8	60.8	75.0
Sangat Setuju	30	25.0	25.0	100.0
Total	120	100.0	100.0	

Saya memiliki pengalaman untuk menjalankan tugas di bidang akuntansi

	Frequency	Percent	Valid Percent	Cumulative Percent
Tidak Setuju	12	10.0	10.0	10.0
Ragu-ragu	17	14.2	14.2	24.2
Valid Setuju	64	53.3	53.3	77.5
Sangat Setuju	27	22.5	22.5	100.0
Total	120	100.0	100.0	

**Saya sudah berpengalaman di bidang akuntansi, sehingga dapat membantu saya
mengurangi kesalahan dalam bekerja**

	Frequency	Percent	Valid Percent	Cumulative Percent
Tidak Setuju	10	8.3	8.3	8.3
Ragu-ragu	26	21.7	21.7	30.0
Valid Setuju	58	48.3	48.3	78.3
Sangat Setuju	26	21.7	21.7	100.0
Total	120	100.0	100.0	

Saya telah mengerti peran yang jelas dalam pengelolaan keuangan

	Frequency	Percent	Valid Percent	Cumulative Percent
Tidak Setuju	10	8.3	8.3	8.3
Ragu-ragu	15	12.5	12.5	20.8
Valid Setuju	66	55.0	55.0	75.8
Sangat Setuju	29	24.2	24.2	100.0
Total	120	100.0	100.0	

Saya menjalankan tugas sesuai dengan fungsi akuntansi yang sesungguhnya

	Frequency	Percent	Valid Percent	Cumulative Percent
Tidak Setuju	7	5.8	5.8	5.8
Ragu-ragu	7	5.8	5.8	11.7
Valid Setuju	82	68.3	68.3	80.0
Sangat Setuju	24	20.0	20.0	100.0
Total	120	100.0	100.0	

Saya bekerja berdasarkan pedoman mengenai proses akuntansi yang telah ada

	Frequency	Percent	Valid Percent	Cumulative Percent
Tidak Setuju	4	3.3	3.3	3.3
Ragu-ragu	10	8.3	8.3	11.7
Valid Setuju	74	61.7	61.7	73.3
Sangat Setuju	32	26.7	26.7	100.0
Total	120	100.0	100.0	

2. Pemanfaatan Teknologi Informasi

Dalam melaksanakan tugas sub bagian akuntansi / keuangan memiliki komputer yang cukup

	Frequency	Percent	Valid Percent	Cumulative Percent
Tidak Pernah	3	2.5	2.5	2.5
Kadang-kadang	18	15.0	15.0	17.5
Valid Sering	42	35.0	35.0	52.5
Selalu	57	47.5	47.5	100.0
Total	120	100.0	100.0	

Jaringan internet terpasang di unit kerja secara *Local Area Network (LAN)* atau *Wide Area Network (WAN)*

	Frequency	Percent	Valid Percent	Cumulative Percent
Jarang	3	2.5	2.5	2.5
Kadang-kadang	12	10.0	10.0	12.5
Valid Sering	43	35.8	35.8	48.3
Selalu	62	51.7	51.7	100.0
Total	120	100.0	100.0	

Jaringan internet terpasang dan dimanfaatkan di unit kerja sebagai penghubung dalam pengiriman data dan informasi yang dibutuhkan

	Frequency	Percent	Valid Percent	Cumulative Percent
Kadang-kadang	5	4.2	4.2	4.2
Valid Sering	37	30.8	30.8	35.0
Selalu	78	65.0	65.0	100.0
Total	120	100.0	100.0	

Proses akuntansi sejak awal transaksi hingga pembuatan laporan keuangan dilakukan secara komputerisasi

	Frequency	Percent	Valid Percent	Cumulative Percent
Valid Kadang-kadang	7	5.8	5.8	5.8
Valid Sering	51	42.5	42.5	48.3
Valid Selalu	62	51.7	51.7	100.0
Total	120	100.0	100.0	

Pengolahan data transaksi keuangan menggunakan software yang sesuai dengan peraturan perundang-undangan

	Frequency	Percent	Valid Percent	Cumulative Percent
Valid Kadang-kadang	12	10.0	10.0	10.0
Valid Sering	33	27.5	27.5	37.5
Valid Selalu	75	62.5	62.5	100.0
Total	120	100.0	100.0	

Laporan akuntansi dan manajerial dihasilkan dari sistem informasi yang terintegrasi

	Frequency	Percent	Valid Percent	Cumulative Percent
Valid Kadang-kadang	9	7.5	7.5	7.5
Valid Sering	42	35.0	35.0	42.5
Valid Selalu	69	57.5	57.5	100.0
Total	120	100.0	100.0	

Adanya jadwal pemeliharaan peralatan secara teratur

	Frequency	Percent	Valid Percent	Cumulative Percent
Valid Tidak Pernah	2	1.7	1.7	1.7
Valid Jarang	2	1.7	1.7	3.3
Valid Kadang-kadang	25	20.8	20.8	24.2
Valid Sering	62	51.7	51.7	75.8
Valid Selalu	29	24.2	24.2	100.0
Total	120	100.0	100.0	

Peralatan yang rusak didata dan diperbaiki tepat pada waktunya

	Frequency	Percent	Valid Percent	Cumulative Percent
Tidak Pernah	2	1.7	1.7	1.7
Jarang	9	7.5	7.5	9.2
Kadang-kadang	29	24.2	24.2	33.3
Sering	55	45.8	45.8	79.2
Selalu	25	20.8	20.8	100.0
Total	120	100.0	100.0	



3. Pengendalian Internal Akuntansi

Sub bagian akuntansi / keuangan menyelenggarakan sistem akuntansi yang meliputi

Prosedur akuntansi penerimaan kas

	Frequency	Percent	Valid Percent	Cumulative Percent
Tidak Setuju	2	1.7	1.7	1.7
Ragu-ragu	2	1.7	1.7	3.3
Valid Setuju	70	58.3	58.3	61.7
Sangat Setuju	46	38.3	38.3	100.0
Total	120	100.0	100.0	

Sub bagian akuntansi / keuangan menyelenggarakan sistem akuntansi yang meliputi

Prosedur akuntansi pengeluaran kas

	Frequency	Percent	Valid Percent	Cumulative Percent
Ragu-ragu	2	1.7	1.7	1.7
Valid Setuju	70	58.3	58.3	60.0
Sangat Setuju	48	40.0	40.0	100.0
Total	120	100.0	100.0	

Sub bagian akuntansi / keuangan menyelenggarakan sistem akuntansi yang meliputi

Prosedur akuntansi asset

	Frequency	Percent	Valid Percent	Cumulative Percent
Ragu-ragu	3	2.5	2.5	2.5
Valid Setuju	64	53.3	53.3	55.8
Sangat Setuju	53	44.2	44.2	100.0
Total	120	100.0	100.0	

Sub bagian akuntansi / keuangan menyelenggarakan sistem akuntansi yang meliputi

Prosedur akuntansi selain kas

	Frequency	Percent	Valid Percent	Cumulative Percent
Tidak Setuju	5	4.2	4.2	4.2
Ragu-ragu	14	11.7	11.7	15.8
Valid Setuju	55	45.8	45.8	61.7
Sangat Setuju	46	38.3	38.3	100.0
Total	120	100.0	100.0	

Daftar rekening (*chart of account*) pemerintah daerah tersedia dan digunakan

	Frequency	Percent	Valid Percent	Cumulative Percent
Ragu-ragu	6	5.0	5.0	5.0
Valid Setuju	49	40.8	40.8	45.8
Sangat Setuju	65	54.2	54.2	100.0
Total	120	100.0	100.0	

Transaksi tidak dapat dilakukan tanpa adanya otorisasi dari pihak yang berwenang

	Frequency	Percent	Valid Percent	Cumulative Percent
Ragu-ragu	3	2.5	2.5	2.5
Valid Setuju	46	38.3	38.3	40.8
Sangat Setuju	71	59.2	59.2	100.0
Total	120	100.0	100.0	

Setiap transaksi yang terjadi harus didukung dengan bukti transaksi yang valid dan sah

	Frequency	Percent	Valid Percent	Cumulative Percent
Setuju	30	25.0	25.0	25.0
Valid Sangat Setuju	90	75.0	75.0	100.0
Total	120	100.0	100.0	

Setiap transaksi dicatat dalam buku catatan akuntansi

	Frequency	Percent	Valid Percent	Cumulative Percent
Valid Setuju	50	41.7	41.7	41.7
Sangat Setuju	70	58.3	58.3	100.0
Total	120	100.0	100.0	

Catatan akuntansi dijaga untuk tetap *up to date*

	Frequency	Percent	Valid Percent	Cumulative Percent
Valid Setuju	56	46.7	46.7	46.7
Sangat Setuju	64	53.3	53.3	100.0
Total	120	100.0	100.0	

Laporan-laporan keuangan direview dan disetujui terlebih dahulu oleh kepala sub bagian keuangan sebelum di distribusikan

	Frequency	Percent	Valid Percent	Cumulative Percent
Valid Ragu-ragu	3	2.5	2.5	2.5
Setuju	31	25.8	25.8	28.3
Sangat Setuju	86	71.7	71.7	100.0
Total	120	100.0	100.0	

Sistem akuntansi yang ada memungkinkan *audit*

	Frequency	Percent	Valid Percent	Cumulative Percent
Valid Ragu-ragu	3	2.5	2.5	2.5
Setuju	52	43.3	43.3	45.8
Sangat Setuju	65	54.2	54.2	100.0
Total	120	100.0	100.0	

Ada pemisahan tugas dalam rangka pelaksanaan APBD

	Frequency	Percent	Valid Percent	Cumulative Percent
Tidak Setuju	3	2.5	2.5	2.5
Ragu-ragu	15	12.5	12.5	15.0
Valid Setuju	44	36.7	36.7	51.7
Sangat Setuju	58	48.3	48.3	100.0
Total	120	100.0	100.0	



4. Keterandalan Pelaporan Keuangan

Transaksi serta peristiwa lainnya yang seharusnya disajikan atau yang secara wajar dapat diharapkan untuk disajikan tergambar dengan jujur dalam laporan keuangan

	Frequency	Percent	Valid Percent	Cumulative Percent
Valid Ragu-ragu	3	2.5	2.5	2.5
Valid Setuju	70	58.3	58.3	60.8
Valid Sangat Setuju	47	39.2	39.2	100.0
Total	120	100.0	100.0	

Neraca disajikan dengan baik

	Frequency	Percent	Valid Percent	Cumulative Percent
Valid Setuju	62	51.7	51.7	51.7
Valid Sangat Setuju	58	48.3	48.3	100.0
Total	120	100.0	100.0	

Laporan realisasi anggaran atau laporan perhitungan APBD disajikan dengan baik

	Frequency	Percent	Valid Percent	Cumulative Percent
Valid Ragu-ragu	3	2.5	2.5	2.5
Valid Setuju	65	54.2	54.2	56.7
Valid Sangat Setuju	52	43.3	43.3	100.0
Total	120	100.0	100.0	

Catatan atas laporan keuangan disajikan dengan baik

	Frequency	Percent	Valid Percent	Cumulative Percent
Valid Setuju	62	51.7	51.7	51.7
Valid Sangat Setuju	58	48.3	48.3	100.0
Total	120	100.0	100.0	

Informasi yang disajikan dalam pelaporan keuangan dapat diuji

	Frequency	Percent	Valid Percent	Cumulative Percent
Valid Tidak Setuju	3	2.5	2.5	2.5
Valid Setuju	69	57.5	57.5	60.0
Valid Sangat Setuju	48	40.0	40.0	100.0
Total	120	100.0	100.0	

Rekonsiliasi dilakukan secara periodik antara catatan akuntansi dengan catatan bank

	Frequency	Percent	Valid Percent	Cumulative Percent
Valid Tidak Setuju	6	5.0	5.0	5.0
Valid Ragu-ragu	2	1.7	1.7	6.7
Valid Setuju	45	37.5	37.5	44.2
Valid Sangat Setuju	67	55.8	55.8	100.0
Total	120	100.0	100.0	

Informasi diarahkan pada kebutuhan umum dan tidak berpihak pada kebutuhan pihak tertentu

	Frequency	Percent	Valid Percent	Cumulative Percent
Valid Tidak Setuju	3	2.5	2.5	2.5
Valid Ragu-ragu	6	5.0	5.0	7.5
Valid Setuju	49	40.8	40.8	48.3
Valid Sangat Setuju	62	51.7	51.7	100.0
Total	120	100.0	100.0	

UJI RELIABILITAS

1. Kapasitas Sumber Daya Manusia

Case Processing Summary

		N	%
Cases	Valid	120	64.9
	Excluded ^a	65	35.1
	Total	185	100.0

a. Listwise deletion based on all variables in the procedure.

Reliability Statistics

Cronbach's Alpha	N of Items
.923	9

Item-Total Statistics

	Scale Mean if Item Deleted	Scale Variance if Item Deleted	Corrected Item-Total Correlation	Cronbach's Alpha if Item Deleted
Saya berasal dari latar belakang pendidikan akuntansi.	31.45	31.813	.574	.928
Saya telah mendapatkan pelatihan untuk dapat menunjang kemampuan bekerja di bidang akuntansi.	31.19	30.946	.719	.915
Saya memahami materi pelatihan yang diberikan.	31.26	30.479	.792	.909
Materi pelatihan yang saya ikuti diberikan sesuai dengan kebutuhan sebagai fungsi pengelola keuangan.	31.03	33.226	.670	.917
Saya memiliki pengalaman untuk menjalankan tugas di bidang akuntansi.	31.16	32.185	.752	.912
Saya sudah berpengalaman di bidang akuntansi, sehingga dapat membantu saya mengurangi kesalahan dalam bekerja.	31.21	31.679	.818	.908

Saya telah mengerti peran yang jelas dalam pengelolaan keuangan.	31.09	31.731	.841	.907
Saya menjalankan tugas sesuai dengan fungsi akuntansi yang sesungguhnya.	31.02	33.798	.743	.914
Saya bekerja berdasarkan pedoman mengenai proses akuntansi yang telah ada.	30.92	34.036	.731	.915



2. Pemanfaatan Teknologi Informasi

Case Processing Summary

		N	%
Cases	Valid	120	64.9
	Excluded ^a	65	35.1
	Total	185	100.0

a. Listwise deletion based on all variables in the procedure.

Reliability Statistics

Cronbach's Alpha	N of Items
.820	8

Item-Total Statistics

	Scale Mean if Item Deleted	Scale Variance if Item Deleted	Corrected Item-Total Correlation	Cronbach's Alpha if Item Deleted
Dalam melaksanakan tugas sub bagian akuntansi/keuangan memiliki komputer yang cukup.	30.18	10.868	.694	.774
Jaringan internet terpasang di unit kerja secara <i>Local Area Network</i> (LAN) atau <i>Wide Area Network</i> (WAN).	30.06	11.736	.651	.782
Jaringan internet terpasang dan dimanfaatkan di unit kerja sebagai penghubung dalam pengiriman data dan informasi yang dibutuhkan.	29.82	13.563	.442	.812
Proses akuntansi sejak awal transaksi hingga pembuatan laporan keuangan dilakukan secara komputerisasi.	29.97	13.259	.479	.807
Pengolahan data transaksi keuangan menggunakan <i>software</i> yang sesuai dengan peraturan perundang-undangan.	29.90	12.461	.595	.792

Laporan akuntansi dan manajerial dihasilkan dari system informasi yang terintegasi.	29.93	12.288	.685	.782
Adanya jadwal pemeliharaan peralatan secara teratur.	30.48	12.470	.450	.813
Peralatan yang rusak didata dan diperbaiki tepat pada waktunya.	30.66	12.260	.407	.824



3. Pengendalian Internal Akuntansi

Case Processing Summary

		N	%
Cases	Valid	120	64.9
	Excluded ^a	65	35.1
	Total	185	100.0

a. Listwise deletion based on all variables in the procedure.

Reliability Statistics

Cronbach's Alpha	N of Items
.927	12

Item-Total Statistics

	Scale Mean if Item Deleted	Scale Variance if Item Deleted	Corrected Item-Total Correlation	Cronbach's Alpha if Item Deleted
Sub bagian akuntansi/keuangan menyelenggarakan sistem akuntansi yang meliputi prosedur akuntansi penerimaan kas.	49.43	23.204	.623	.923
Sub bagian akuntansi/keuangan menyelenggarakan sistem akuntansi yang meliputi prosedur akuntansi pengeluaran kas.	49.38	22.791	.823	.916
Sub bagian akuntansi/keuangan menyelenggarakan sistem akuntansi yang meliputi prosedur akuntansi aset.	49.34	22.529	.840	.915
Sub bagian akuntansi/keuangan menyelenggarakan sistem akuntansi yang meliputi prosedur akuntansi selain kas.	49.58	22.902	.473	.934
Daftar rekening (<i>chart of account</i>) pemerintah daerah tersedia dan digunakan.	49.27	22.012	.860	.913

Transaksi tidak dapat dilakukan tanpa adanya otorisasi dari pihak yang berwenang.	49.19	23.955	.544	.926
Setiap transaksi yang terjadi harus didukung dengan bukti transaksi yang valid dan sah.	49.01	24.664	.534	.926
Setiap transaksi dicatat dalam buku catatan akuntansi.	49.18	23.557	.699	.921
Catatan akuntansi dijaga untuk tetap <i>up to date</i> .	49.23	22.831	.852	.915
Laporan-laporan keuangan di <i>review</i> dan disetujui terlebih dahulu oleh kepala sub bagian keuangan sebelum di distribusikan.	49.07	23.390	.703	.920
Sistem akuntansi yang ada memungkinkan <i>audit</i> .	49.24	22.538	.828	.915
Ada pemisahan tugas dalam rangka pelaksanaan APBD.	49.45	21.308	.721	.921



4. Keterandalan Pelaporan Keuangan

Case Processing Summary

		N	%
Cases	Valid	120	64.9
	Excluded ^a	65	35.1
	Total	185	100.0

a. Listwise deletion based on all variables in the procedure.

Reliability Statistics

Cronbach's Alpha	N of Items
.918	7

Item-Total Statistics

	Scale Mean if Deleted	Scale Variance if Deleted	Corrected Item-Total Correlation	Cronbach's Alpha if Deleted
Transaksi serta peristiwa lainnya yang seharusnya disajikan atau yang secara wajar dapat diharapkan untuk disajikan tergambar dengan jujur dalam laporan keuangan.	26.58	9.506	.661	.915
Neraca disajikan dengan baik.	26.44	9.660	.794	.904
Laporan realisasi anggaran atau laporan perhitungan APBD disajikan dengan baik.	26.52	9.159	.894	.893
Catatan atas laporan keuangan disajikan dengan baik.	26.44	9.610	.812	.902
Informasi yang disajikan dalam pelaporan keuangan dapat diuji.	26.57	9.036	.801	.900
Rekonsiliasi dilakukan secara periodic antara catatan akuntansi dengan catatan bank.	26.48	8.437	.758	.908
Informasi diarahkan pada kebutuhan umum dan tidak berpihak pada kebutuhan tertentu.	26.51	9.176	.636	.920

UJI HIPOTESIS

1. Hasil Uji Parsial (Statistik T)

Coefficients ^a						
Model		Unstandardized Coefficients		Standardized Coefficients	t	Sig.
		B	Std. Error	Beta		
1	(Constant)	-1.280	1.712		-.748	.456
	Kapasitas Sumber Daya Manusia	.111	.029	.201	3.864	.000
	Pemanfaatan Teknologi Informasi	.023	.048	.026	.483	.630
	Pengendalian Internal Akuntansi	.512	.036	.758	14.185	.000

a. Dependent Variable: Keterandalan Pelaporan Keuangan

2. Hasil Uji Simultan (Statistik F)

ANOVA ^a						
Model		Sum of Squares	Df	Mean Square	F	Sig.
1	Regression	1143.405	3	381.135	133.602	.000 ^b
	Residual	330.920	116	2.853		
	Total	1474.325	119			

a. Dependent Variable: Keterandalan Pelaporan Keuangan

b. Predictors: (Constant), Pengendalian Internal Akuntansi, Kapasitas Sumber Daya Manusia, Pemanfaatan Teknologi Informasi

3. Koefisien Determinan (R²)

Model Summary				
Model	R	R Square	Adjusted R Square	Std. Error of the Estimate
1	.881 ^a	.776	.770	1.689

a. Predictors: (Constant), Pengendalian Internal Akuntansi, Kapasitas Sumber Daya Manusia, Pemanfaatan Teknologi Informasi

UJI VALIDITAS

1. Kapasitas Sumber Daya Manusia (X1)

Correlations

		KSDM. 1	KSDM .2	KSDM .3	KSDM .4	KSDM .5	KSDM .6	KSDM .7	KSDM .8	KSDM .9	JML
Saya berasal dari latar belakang pendidikan akuntansi.	Pearson Correlation	1	.427**	.437**	.316**	.473**	.629**	.530**	.532**	.452**	.687**
	Sig. (2-tailed)		.000	.000	.000	.000	.000	.000	.000	.000	.000
	N	120	120	120	120	120	120	120	120	120	120
Saya telah mendapatkan pelatihan untuk dapat menunjang kemampuan bekerja di bidang akuntansi.	Pearson Correlation	.427**	1	.923**	.774**	.563**	.476**	.558**	.452**	.364**	.794**
	Sig. (2-tailed)	.000		.000	.000	.000	.000	.000	.000	.000	.000
	N	120	120	120	120	120	120	120	120	120	120
Saya memahami materi pelatihan yang diberikan.	Pearson Correlation	.437**	.923**	1	.766**	.703**	.554**	.649**	.467**	.458**	.848**
	Sig. (2-tailed)	.000	.000		.000	.000	.000	.000	.000	.000	.000
	N	120	120	120	120	120	120	120	120	120	120
Materi pelatihan yang saya ikuti diberikan sesuai dengan kebutuhan sebagai fungsi pengelola keuangan.	Pearson Correlation	.316**	.774**	.766**	1	.509**	.445**	.529**	.429**	.510**	.739**
	Sig. (2-tailed)	.000	.000	.000		.000	.000	.000	.000	.000	.000
	N	120	120	120	120	120	120	120	120	120	120
Saya memiliki pengalaman untuk menjalankan tugas di bidang akuntansi.	Pearson Correlation	.473**	.563**	.703**	.509**	1	.700**	.659**	.539**	.681**	.808**
	Sig. (2-tailed)	.000	.000	.000	.000		.000	.000	.000	.000	.000
	N	120	120	120	120	120	120	120	120	120	120
Saya sudah berpengalaman di bidang	Pearson Correlation	.629**	.476**	.554**	.445**	.700**	1	.894**	.823**	.769**	.861**

akuntansi, sehingga dapat membantu saya	Sig. (2-tailed)	.000	.000	.000	.000	.000	.000	.000	.000	.000	.000
mengurangi kesalahan dalam bekerja.	N	120	120	120	120	120	120	120	120	120	120
Saya telah mengerti peran yang jelas dalam	Pearson Correlation	.530**	.558**	.649**	.529**	.659**	.894**	1	.814**	.782**	.877**
pengelolaan keuangan.	Sig. (2-tailed)	.000	.000	.000	.000	.000	.000		.000	.000	.000
	N	120	120	120	120	120	120	120	120	120	120
Saya menjalankan tugas sesuai dengan fungsi	Pearson Correlation	.532**	.452**	.467**	.429**	.539**	.823**	.814**	1	.809**	.791**
akuntansi yang sesungguhnya.	Sig. (2-tailed)	.000	.000	.000	.000	.000	.000	.000		.000	.000
	N	120	120	120	120	120	120	120	120	120	120
Saya bekerja berdasarkan pedoman mengenai	Pearson Correlation	.452**	.364**	.458**	.510**	.681**	.769**	.782**	.809**	1	.779**
proses akuntansi yang telah ada.	Sig. (2-tailed)	.000	.000	.000	.000	.000	.000	.000	.000		.000
	N	120	120	120	120	120	120	120	120	120	120
	Pearson Correlation	.687**	.794**	.848**	.739**	.808**	.861**	.877**	.791**	.779**	1
X1	Sig. (2-tailed)	.000	.000	.000	.000	.000	.000	.000	.000	.000	
	N	120	120	120	120	120	120	120	120	120	120

** . Correlation is significant at the 0.01 level (2-tailed).



2. Pemanfaatan Teknologi Informasi (X2)

Correlations

		PTI.1	PTI.2	PTI.3	PTI.4	PTI.5	PTI.6	PTI.7	PTI.8	JML
Dalam melaksanakan tugas sub bagian akuntansi / keuangan memiliki komputer yang cukup.	Pearson Correlation	1	.874**	.377**	.470**	.466**	.564**	.259**	.255**	.802**
	Sig. (2-tailed)		.000	.000	.000	.000	.000	.004	.005	.000
	N	120	120	120	120	120	120	120	120	120
Jaringan internet terpasang di unit kerja secara <i>Local Area Network</i> (LAN) atau <i>Wide Area Network</i> (WAN).	Pearson Correlation	.874**	1	.524**	.322**	.308**	.414**	.284**	.276**	.755**
	Sig. (2-tailed)	.000		.000	.000	.001	.000	.002	.002	.000
	N	120	120	120	120	120	120	120	120	120
Jaringan internet terpasang dan dimanfaatkan di unit kerja sebagai penghubung dalam pengiriman data dan informasi yang dibutuhkan.	Pearson Correlation	.377**	.524**	1	.524**	.322**	.407**	.102	.017	.554**
	Sig. (2-tailed)	.000	.000		.000	.000	.000	.268	.858	.000
	N	120	120	120	120	120	120	120	120	120
Proses akuntansi sejak awal transaksi hingga pembuatan laporan keuangan dilakukan secara komputerisasi.	Pearson Correlation	.470**	.322**	.524**	1	.455**	.643**	.080	-.003	.592**
	Sig. (2-tailed)	.000	.000	.000		.000	.000	.383	.978	.000
	N	120	120	120	120	120	120	120	120	120
Pengolahan data transaksi keuangan menggunakan <i>software</i> yang sesuai dengan peraturan perundang-undangan.	Pearson Correlation	.466**	.308**	.322**	.455**	1	.737**	.262**	.334**	.699**
	Sig. (2-tailed)	.000	.001	.000	.000		.000	.004	.000	.000
	N	120	120	120	120	120	120	120	120	120
Laporan akuntansi dan manajerial dihasilkan dari sistem informasi yang terintegrasi.	Pearson Correlation	.564**	.414**	.407**	.643**	.737**	1	.291**	.244**	.765**
	Sig. (2-tailed)	.000	.000	.000	.000	.000		.001	.007	.000
	N	120	120	120	120	120	120	120	120	120
Adanya jadwal pemeliharaan peralatan secara teratur.	Pearson Correlation	.259**	.284**	.102	.080	.262**	.291**	1	.729**	.607**
	Sig. (2-tailed)	.004	.002	.268	.383	.004	.001		.000	.000

	N	120	120	120	120	120	120	120	120	120
Peralatan yang rusak didata dan diperbaiki tepat pada waktunya.	Pearson Correlation	.255**	.276**	.017	-.003	.334**	.244**	.729**	1	.592**
	Sig. (2-tailed)	.005	.002	.858	.978	.000	.007	.000		.000
	N	120	120	120	120	120	120	120	120	120
X2	Pearson Correlation	.802**	.755**	.554**	.592**	.699**	.765**	.607**	.592**	1
	Sig. (2-tailed)	.000	.000	.000	.000	.000	.000	.000	.000	
	N	120	120	120	120	120	120	120	120	120

** . Correlation is significant at the 0.01 level (2-tailed).



3. Pengendalian Internal Akuntansi (X3)

Correlations

		PIA.1a	PIA.1b	PIA.1c	PIA.1d	PIA.2	PIA.3	PIA.4	PIA.5	PIA.6	X3.7	X3.8	X3.9	JML
Sub bagian akuntansi / keuangan	Pearson Correlation	1	.771**	.654**	.328**	.528**	.343**	.387**	.472**	.523**	.336**	.494**	.476**	.691**
menyelenggarakan sistem akuntansi	Sig. (2-tailed)		.000	.000	.000	.000	.000	.000	.000	.000	.000	.000	.000	.000
yang meliputi prosedur akuntansi	N	120	120	120	120	120	120	120	120	120	120	120	120	120
penerimaan kas.														
Sub bagian akuntansi / keuangan	Pearson Correlation	.771**	1	.855**	.475**	.689**	.470**	.500**	.624**	.690**	.444**	.652**	.631**	.854**
menyelenggarakan sistem akuntansi	Sig. (2-tailed)	.000		.000	.000	.000	.000	.000	.000	.000	.000	.000	.000	.000
yang meliputi prosedur akuntansi	N	120	120	120	120	120	120	120	120	120	120	120	120	120
pengeluaran kas.														
Sub bagian akuntansi / keuangan	Pearson Correlation	.654**	.855**	1	.539**	.766**	.444**	.338**	.494**	.751**	.643**	.764**	.640**	.869**
menyelenggarakan sistem akuntansi	Sig. (2-tailed)	.000	.000		.000	.000	.000	.000	.000	.000	.000	.000	.000	.000
yang meliputi prosedur akuntansi	N	120	120	120	120	120	120	120	120	120	120	120	120	120
asset														
Sub bagian akuntansi / keuangan.	Pearson Correlation	.328**	.475**	.539**	1	.428**	.068	.133	.280**	.488**	.322**	.376**	.538**	.588**
menyelenggarakan sistem akuntansi	Sig. (2-tailed)	.000	.000	.000		.000	.460	.147	.002	.000	.000	.000	.000	.000
yang meliputi prosedur akuntansi	N	120	120	120	120	120	120	120	120	120	120	120	120	120
selain kas.														
Daftar rekening (<i>chart of account</i>)	Pearson Correlation	.528**	.689**	.766**	.428**	1	.611**	.480**	.560**	.806**	.747**	.785**	.716**	.888**
pemerintah daerah tersedia dan	Sig. (2-tailed)	.000	.000	.000	.000		.000	.000	.000	.000	.000	.000	.000	.000
digunakan.	N	120	120	120	120	120	120	120	120	120	120	120	120	120
Transaksi tidak dapat dilakukan	Pearson Correlation	.343**	.470**	.444**	.068	.611**	1	.708**	.383**	.391**	.537**	.612**	.314**	.616**
tanpa adanya otorisasi dari pihak	Sig. (2-tailed)	.000	.000	.000	.460	.000		.000	.000	.000	.000	.000	.000	.000

yang berwenang.	N	120	120	120	120	120	120	120	120	120	120	120	120	120
Setiap transaksi yang terjadi harus didukung dengan bukti transaksi yang valid dan sah.	Pearson Correlation	.387**	.500**	.338**	.133	.480**	.708**	1	.605**	.424**	.478**	.475**	.227*	.592**
	Sig. (2-tailed)	.000	.000	.000	.147	.000	.000		.000	.000	.000	.000	.013	.000
Setiap transaksi dicatat dalam buku catatan akuntansi.	Pearson Correlation	.472**	.624**	.494**	.280**	.560**	.383**	.605**	1	.802**	.513**	.736**	.527**	.746**
	Sig. (2-tailed)	.000	.000	.000	.002	.000	.000	.000		.000	.000	.000	.000	.000
Catatan akuntansi dijaga untuk tetap <i>up to date</i> .	Pearson Correlation	.523**	.690**	.751**	.488**	.806**	.391**	.424**	.802**	1	.642**	.822**	.688**	.877**
	Sig. (2-tailed)	.000	.000	.000	.000	.000	.000	.000	.000		.000	.000	.000	.000
Laporan-laporan keuangan direview dan disetujui terlebih dahulu oleh kepala sub bagian keuangan sebelum di distribusikan.	Pearson Correlation	.336**	.444**	.643**	.322**	.747**	.537**	.478**	.513**	.642**	1	.656**	.610**	.751**
	Sig. (2-tailed)	.000	.000	.000	.000	.000	.000	.000	.000	.000		.000	.000	.000
Sistem akuntansi yang ada memungkinkan <i>audit</i> .	Pearson Correlation	.494**	.652**	.764**	.376**	.785**	.612**	.475**	.736**	.822**	.656**	1	.581**	.859**
	Sig. (2-tailed)	.000	.000	.000	.000	.000	.000	.000	.000	.000	.000		.000	.000
Ada pemisahan tugas dalam rangka pelaksanaan APBD.	Pearson Correlation	.476**	.631**	.640**	.538**	.716**	.314**	.227*	.527**	.688**	.610**	.581**	1	.789**
	Sig. (2-tailed)	.000	.000	.000	.000	.000	.000	.013	.000	.000	.000	.000		.000
X3	Pearson Correlation	.691**	.854**	.869**	.588**	.888**	.616**	.592**	.746**	.877**	.751**	.859**	.789**	1
	Sig. (2-tailed)	.000	.000	.000	.000	.000	.000	.000	.000	.000	.000	.000	.000	
	N	120	120	120	120	120	120	120	120	120	120	120	120	120

** . Correlation is significant at the 0.01 level (2-tailed).

* . Correlation is significant at the 0.05 level (2-tailed).

4. Keterandalan Pelaporan Keuangan (Y)

Correlations

		KPK.1	KPK.2	KPK.3	KPK.4	KPK.5	KPK.6	KPK.7	JML
Transaksi serta peristiwa lainnya yang seharusnya disajikan atau yang secara wajar dapat diharapkan untuk disajikan tergambar dengan jujur dalam laporan keuangan.	Pearson Correlation	1	.604**	.637**	.604**	.612**	.641**	.308**	.754**
	Sig. (2-tailed)		.000	.000	.000	.000	.000	.001	.000
	N	120	120	120	120	120	120	120	120
Neraca disajikan dengan baik.	Pearson Correlation	.604**	1	.782**	.900**	.589**	.643**	.519**	.844**
	Sig. (2-tailed)	.000		.000	.000	.000	.000	.000	.000
	N	120	120	120	120	120	120	120	120
Laporan realisasi anggaran atau laporan perhitungan APBD disajikan dengan baik.	Pearson Correlation	.637**	.782**	1	.874**	.850**	.676**	.628**	.923**
	Sig. (2-tailed)	.000	.000		.000	.000	.000	.000	.000
	N	120	120	120	120	120	120	120	120
Catatan atas laporan keuangan disajikan dengan baik.	Pearson Correlation	.604**	.900**	.874**	1	.670**	.578**	.519**	.858**
	Sig. (2-tailed)	.000	.000	.000		.000	.000	.000	.000
	N	120	120	120	120	120	120	120	120
Informasi yang disajikan dalam pelaporan keuangan dapat diuji.	Pearson Correlation	.612**	.589**	.850**	.670**	1	.631**	.647**	.860**
	Sig. (2-tailed)	.000	.000	.000	.000		.000	.000	.000
	N	120	120	120	120	120	120	120	120
Rekonsiliasi dilakukan secara periodik antara catatan akuntansi dengan catatan bank.	Pearson Correlation	.641**	.643**	.676**	.578**	.631**	1	.622**	.843**
	Sig. (2-tailed)	.000	.000	.000	.000	.000		.000	.000
	N	120	120	120	120	120	120	120	120
Informasi diarahkan pada kebutuhan umum dan tidak berpihak pada kebutuhan pihak tertentu.	Pearson Correlation	.308**	.519**	.628**	.519**	.647**	.622**	1	.747**
	Sig. (2-tailed)	.001	.000	.000	.000	.000	.000		.000
	N	120	120	120	120	120	120	120	120

Y	Pearson Correlation	.754**	.844**	.923**	.858**	.860**	.843**	.747**	1
	Sig. (2-tailed)	.000	.000	.000	.000	.000	.000	.000	
	N	120	120	120	120	120	120	120	120

** . Correlation is significant at the 0.01 level (2-tailed).





LAMPIRAN VI
BERITA ACARA BIMBINGAN SKRIPSI



**UNIVERSITAS MUHAMMADIYAH PONOROGO
FAKULTAS EKONOMI**

Jl. Budi Utomo No. 10 Ponorogo 63471 Jawa Timur Indonesia
Telp (0352) 481124, Fax. (0352) 461796, e-mail : akademik@umpo.ac.id Website : www.umpo.ac.id
Akreditasi Institusi B oleh BAN-PT
(SK Nomor : 77/SK/BAN-PT/Ak-PPJ/PT/IV/2020)

BERITA ACARA BIMBINGAN SKRIPSI

1. Nama Mahasiswa : **IDA AYU SETYOWATI UTAMI**
2. NIM : 14440827
3. Jurusan : Akuntansi S-1
4. Bidang : Akuntansi Sektor Publik
5. Alamat : Jl. Bhayangkara 20 Ponorogo, 003/003, Banyudono, Ponorogo
6. Judul Skripsi : Pengaruh Kapasitas Sumber Daya Manusia, Pemanfaatan Teknologi Informasi dan Pengendalian Internal Akuntansi terhadap Keterandalan Pelaporan Keuangan Pemerintah Daerah (Studi pada OPD Kabupaten Ponorogo Bagian Akuntansi dan Keuangan)
7. Masa Pembimbingan : September 2020 s/d Agustus 2021
8. Tanggal Mengajukan Skripsi :
9. Konsultasi :

Tanggal Disetujui	BAB	Paraf Pembimbing
22 Feb 2021.	Bab 1-3 Rev.	
27 Juli 2021.	Rev. full. Draft	
28 Juli 2021	ACC Full Draft	
	revisi bab 1, 2, 3	
	revisi bab 4, 5	
2-8-2021	ACC bab 1-5	



LAMPIRAN VII
STRUKTUR ORGANISASI SKPD

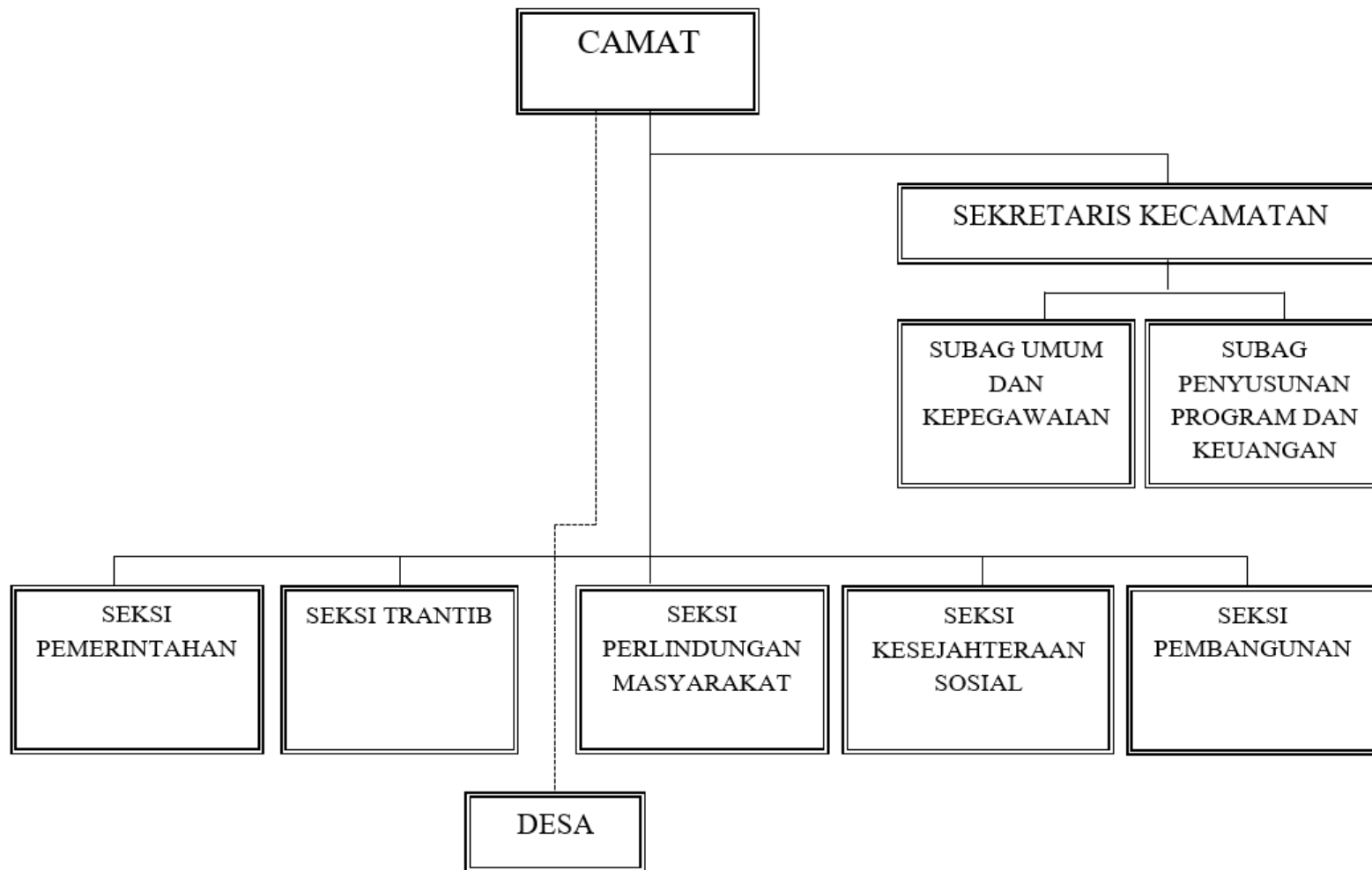

Sumber: Kecamatan

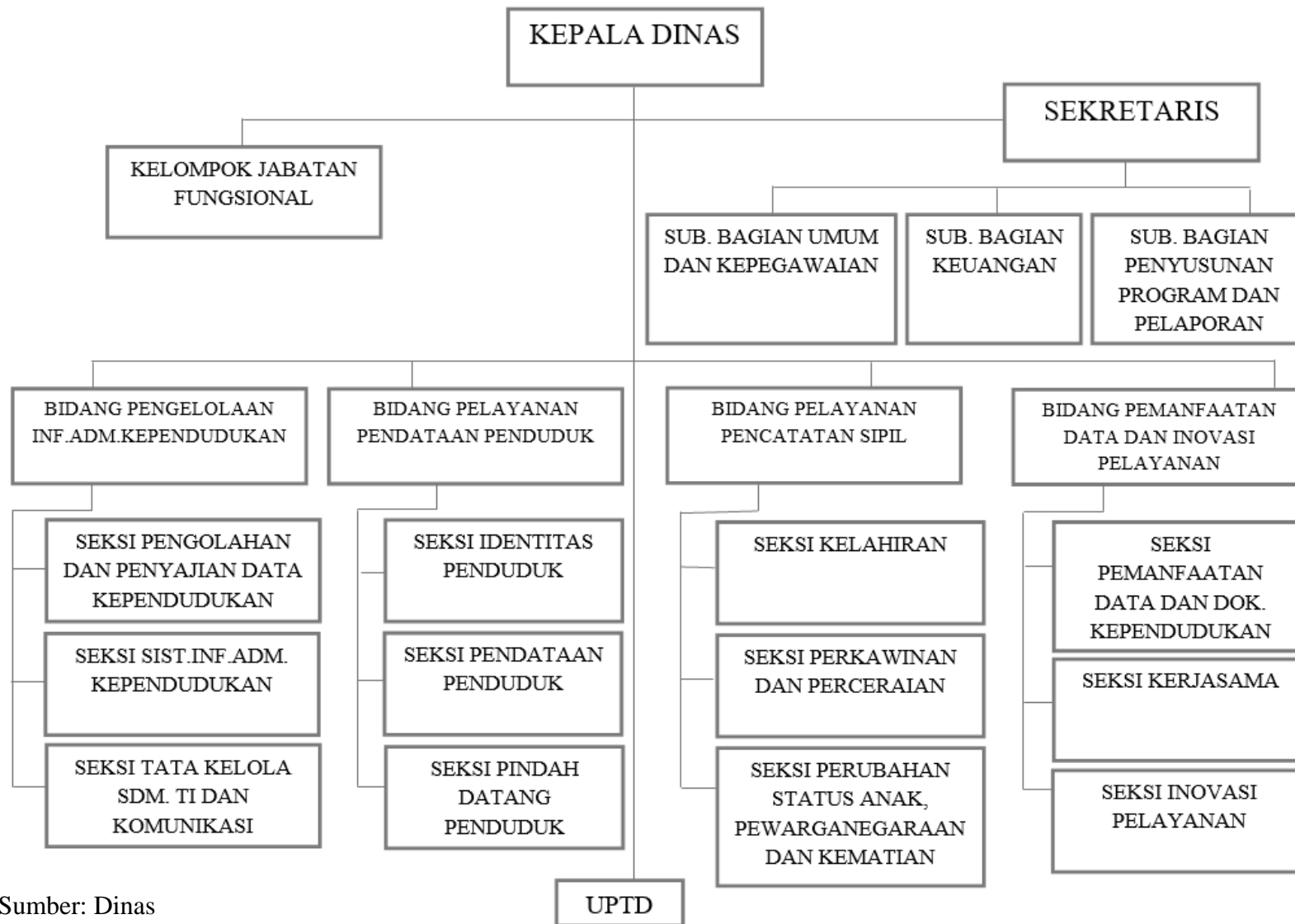

Sumber: Dinas

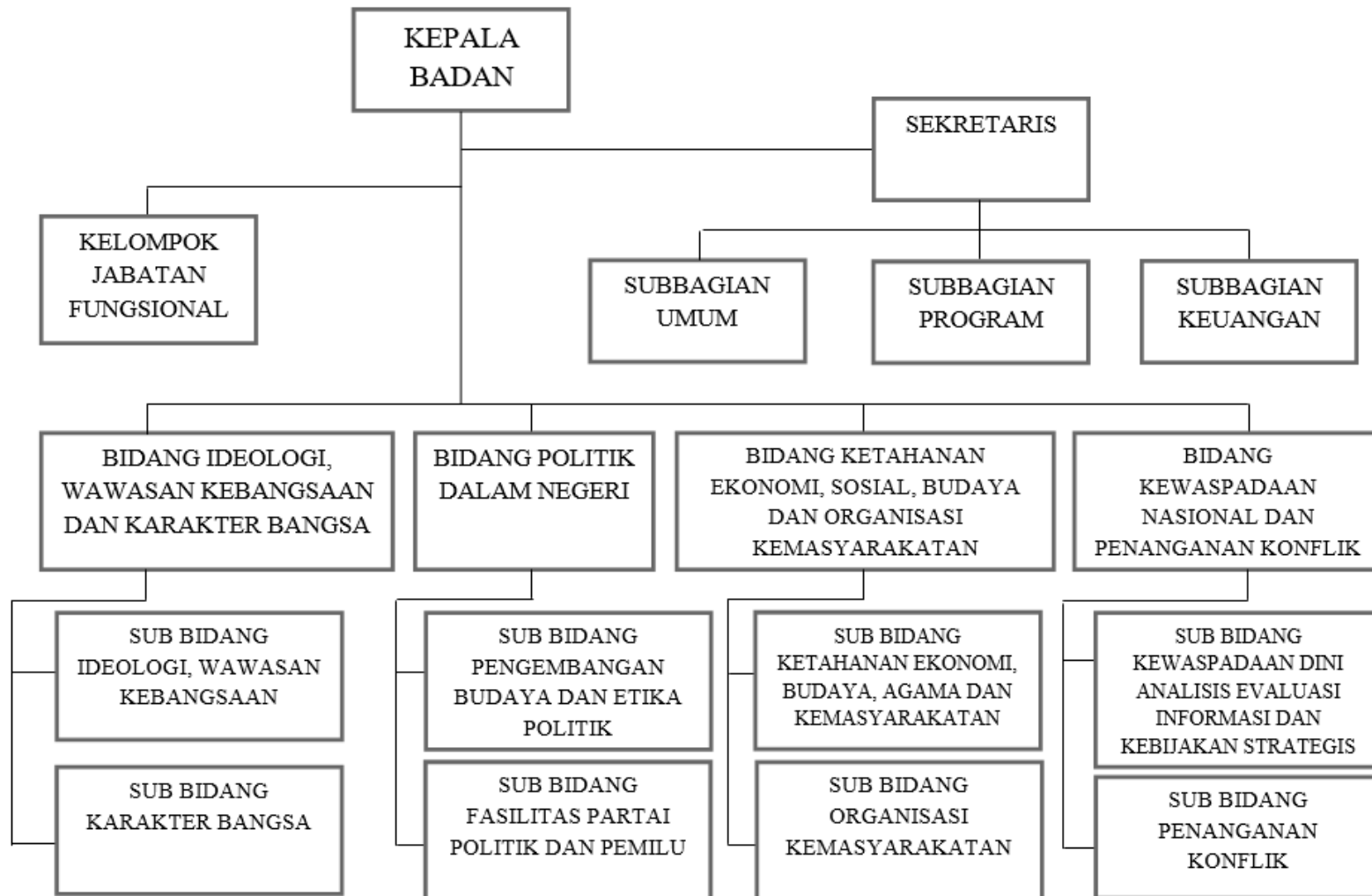

Sumber: Badan

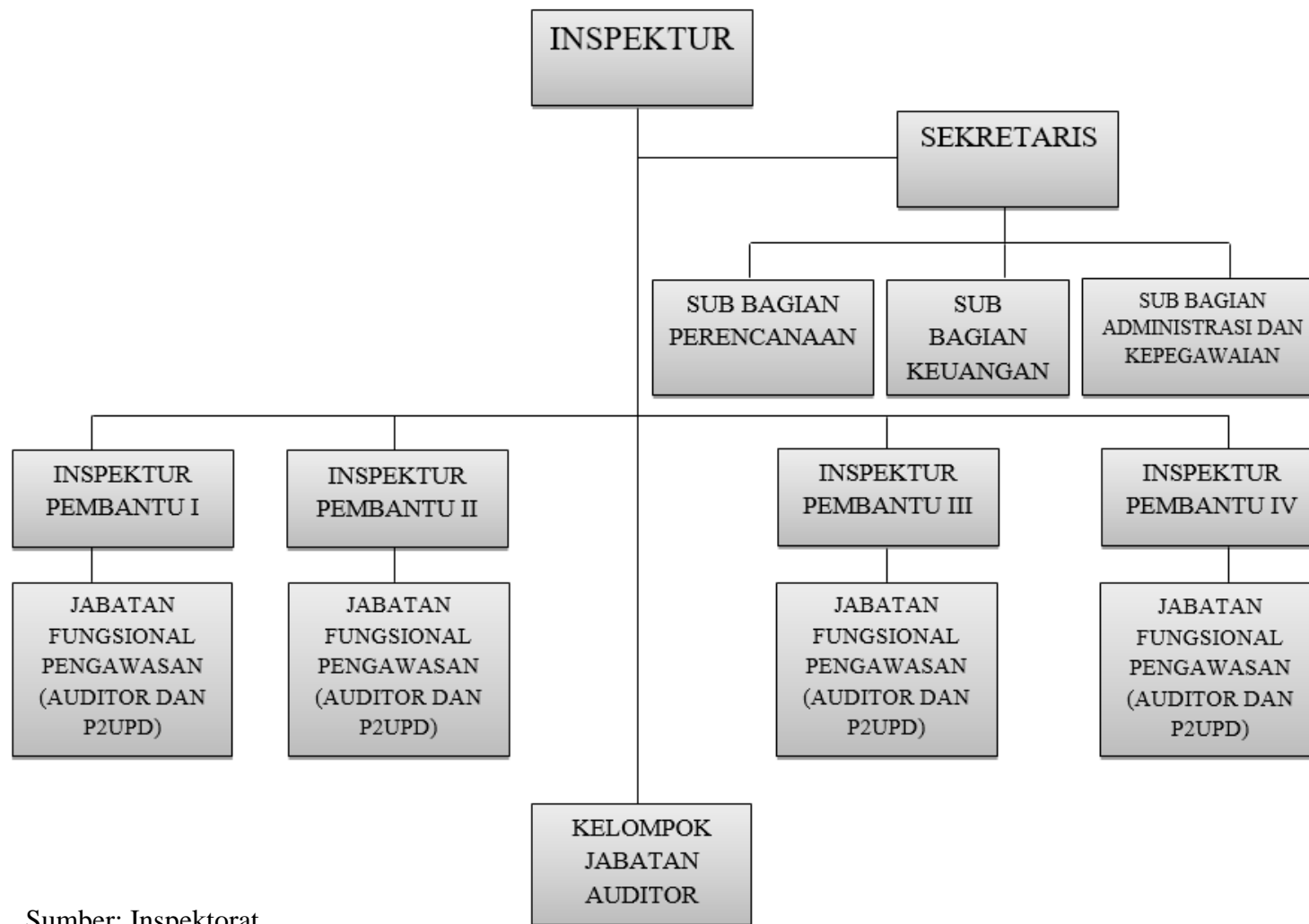

Sumber: Inspektorat

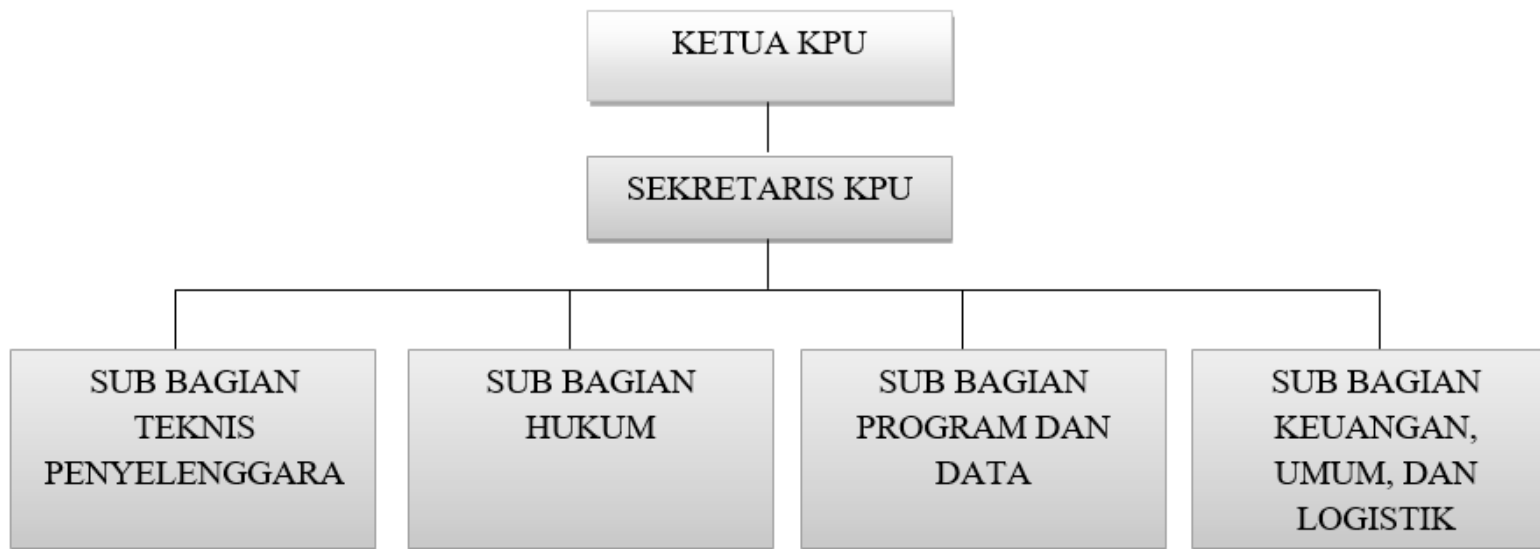

Sumber: Komisi Pemilihan Umum





Sumber: Satuan Polisi Pamong Praja

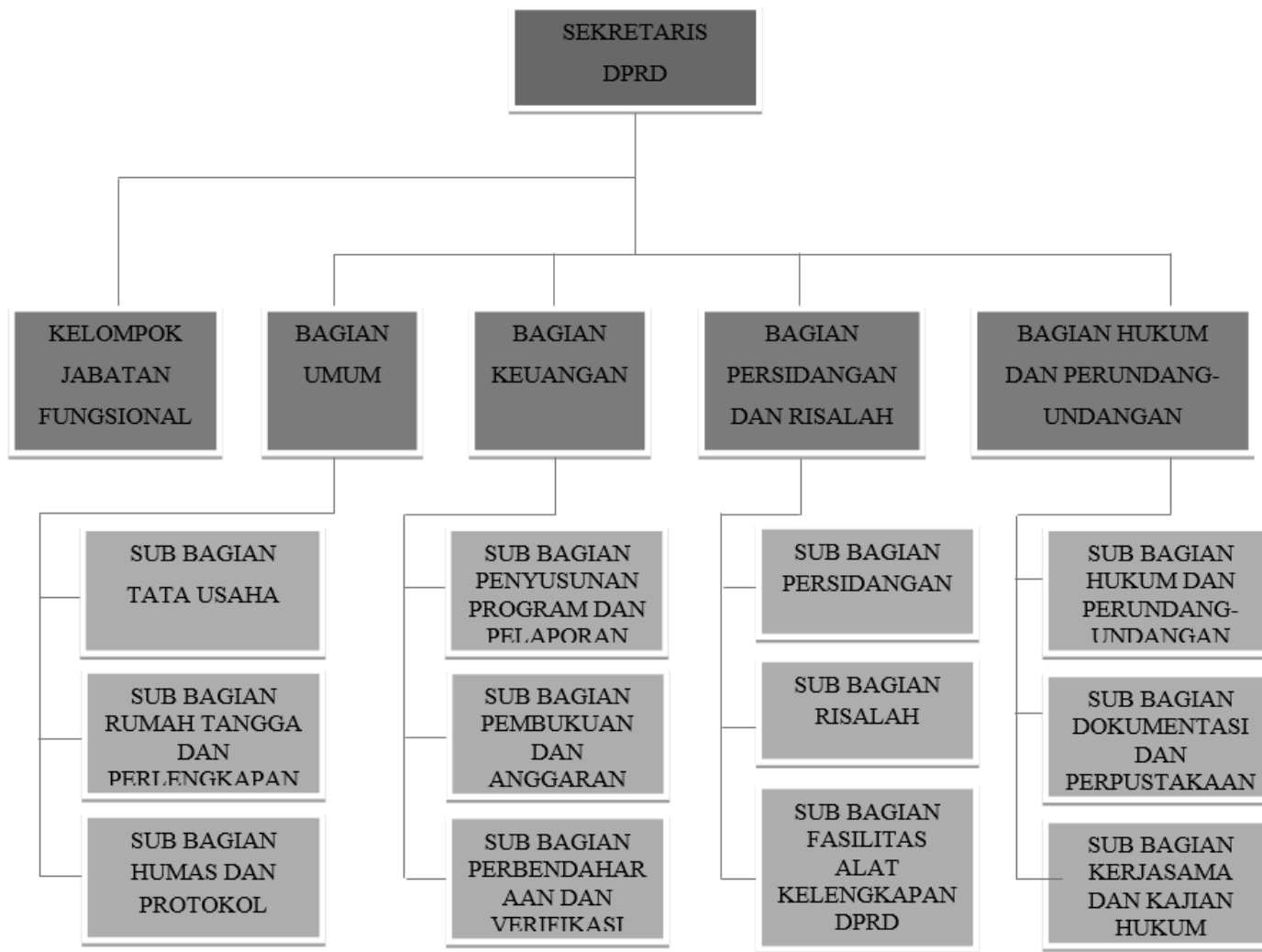

Sumber: Sekretariat DPRD

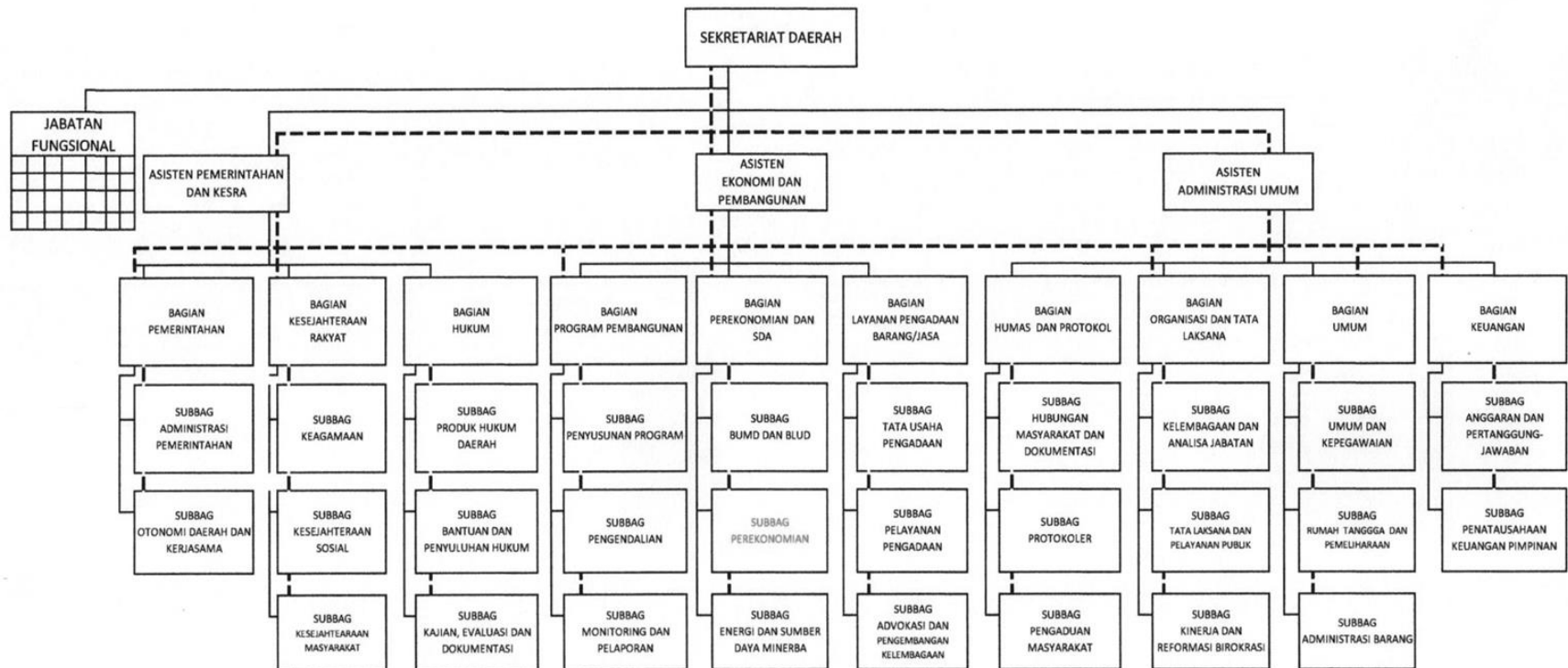

Sumber: Sekretariat Daerah



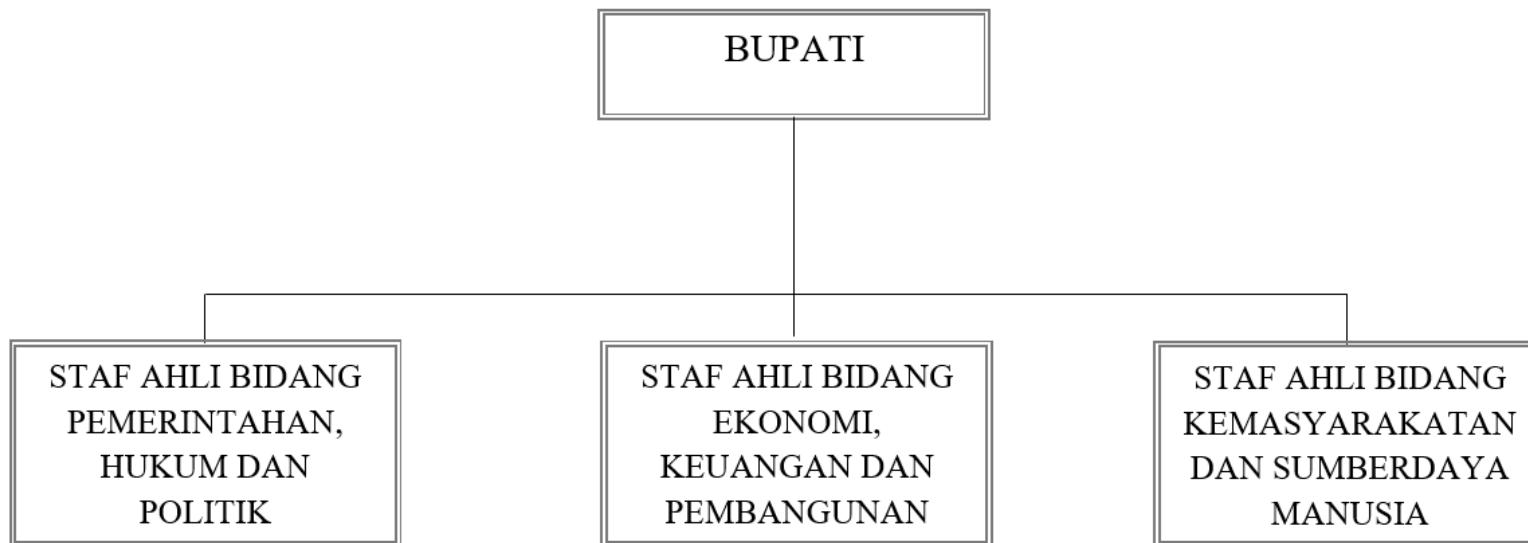

Sumber: Staf Ahli



STRUKTUR ORGANISASI RSUD Dr. HARJONO S KABUPATEN PONOROGO SETELAH BLUD

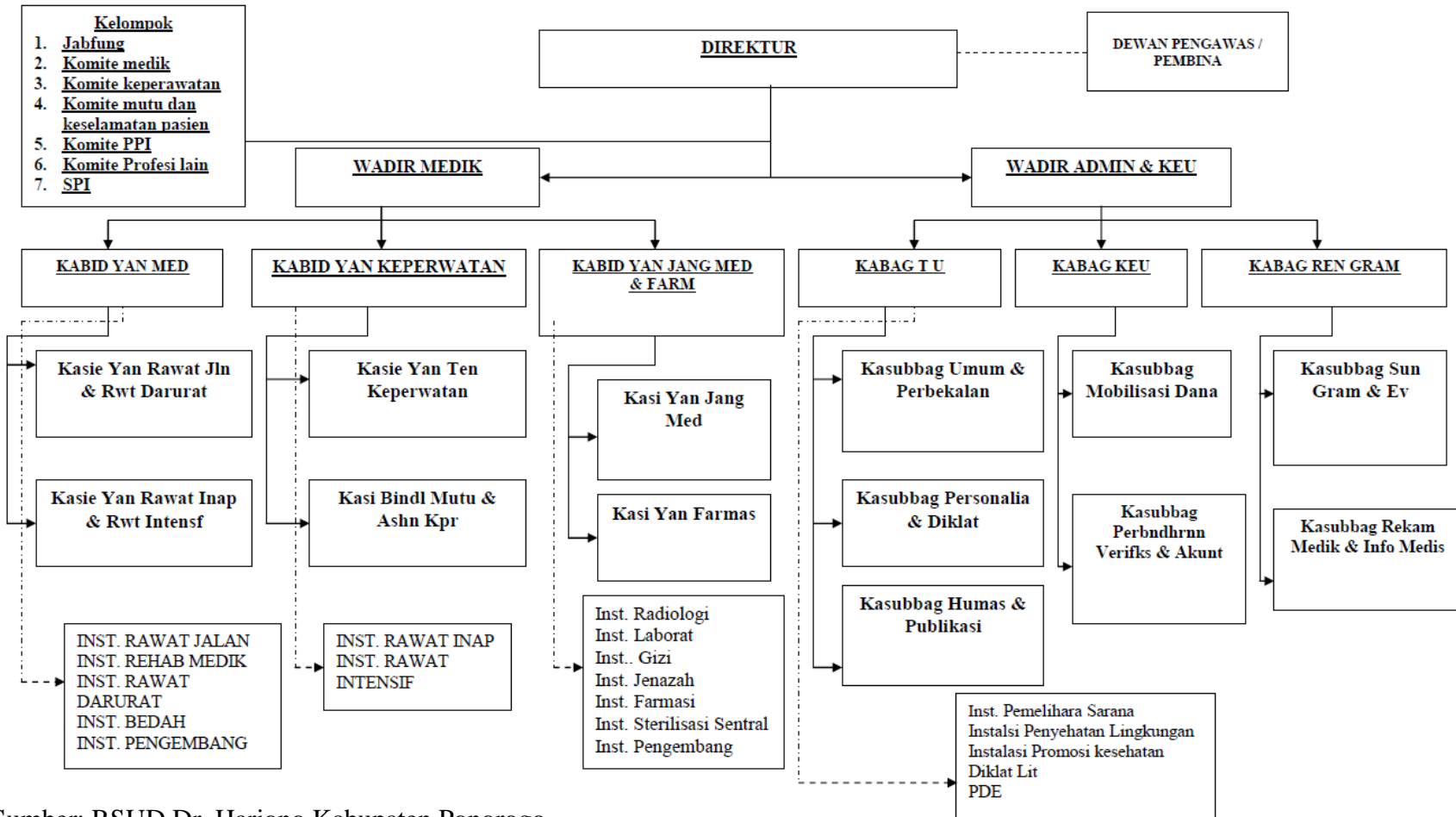

Sumber: RSUD Dr. Harjono Kabupaten Ponorogo