







UNIVERSITAS MUHAMMADIYAH PONOROGO
FAKULTAS EKONOMI

Jl. Budi Utomo No. 10 Ponorogo 63471 Jawa Timur Indonesia
Telp (0352) 481124, Fax. (0352) 461796, e-mail : akademik@umpo.ac.id Website : www.umpo.ac.id
Akreditasi Institusi oleh BAN-PT – B
(SK Nomor 169/SK/Akred/PT/IV/2015)

Nomor : 842/IV.4/PN/2019
Hal : Permohonan Ijin Penelitian

31 Juli 2019

Kepada :
Yth Kepala Badan Kesatuan Bangsa dan Politik
Jln. Aloon – Aloon Utara No. 6 Ponorogo

Assalaamualaikum Wr. Wb.

Yang bertanda tangan di bawah ini :

Nama : TITI RAPINI, SE., MM
NIP : 19630505 199003 2 003
Jabatan : Dekan Fakultas Ekonomi
Universitas Muhammadiyah Ponorogo

Menerangkan bahwa mahasiswa :

Nama : IKA A'INA THOYYIBAH
NIM : 14440829
Semester : X
Jurusan : Akuntansi S-I
No. HP : 081232769594
Lokasi/Objek : SKPD Kab. Ponorogo
Lama Penelitian : 3 Bulan
Bidang : Ekonomi
Judul Skripsi : Pengaruh Penyajian Laporan Keuangan Daerah dan Aksesibilitas
Laporan Keuangan Terhadap Penggunaan Informasi Keuangan
Daerah.

Nama tersebut adalah benar-benar mahasiswa Fakultas Ekonomi Universitas Muhammadiyah Ponorogo. Dalam hal ini mohon diberi kesempatan untuk mengadakan penelitian pada Instansi/Perusahaan yang saudara Pimpin guna melaksanakan tugas skripsi.

Demikian atas perhatian dan kerjasamanya, kami sampaikan terima kasih.

Wassalaamualaikum Wr. Wb.



TITI RAPINI, SE., MM
NIP. 19630505 199003 2 003



PEMERINTAH KABUPATEN PONOROGO
BADAN KESATUAN BANGSA DAN POLITIK
Jalan Aloon-aloon Utara Nomor 6 Telepon (0352) 483852
PONOROGO

Kode Pos 63413

REKOMENDASI

Nomor : 072 / *Cy/* 405.30 / 2019

Berdasarkan surat dari Dekan Fakultas Ekonomi Universitas Muhammadiyah Ponorogo, tanggal 31 Juli 2019, Nomor: 842/IV.4/PN/2019, Perihal Permohonan Ijin Penelitian.

Dengan ini Kepala Badan Kesatuan Bangsa Dan Politik Kabupaten Ponorogo Memberikan Rekomendasi Kepada :

Nama Peneliti : IKA A'INA THOYYIBAH.
Mhs. Fakultas Ekonomi Universitas Muhammadiyah Ponorogo.
Alamat : Dukuh Nglambong RT. 01 RW. 05 Kel/Ds. Badegan
Kec.Badegan Kab. Ponorogo
Thema/Acara Survey/Research/
PKL/Pengumpulan Data/Magang : " *Pengaruh Penyajian Laporan Keuangan Daerah Dan Aksesibilitas Laporan Keuangan Terhadap Penggunaan Keuangan Daerah* ".
Daerah/Tempat dilakukan PKN/
Survey/Pengumpulan Data : SKPD se Kab. Ponorogo
Tujuan Penelitian : Skripsi
Lamanya : 3 (Tiga) Bulan Mulai Tanggal Surat Dikeluarkan
Bidang Penelitian / Magang/PKL : Ekonomi
Status Penelitian : Baru
Nama Penanggung Jawab /
Koordinator Penelitian : TITI RAPINI, SE., MM.
Dekan Fakultas Ekonomi UNMUH.Ponorogo
Anggota / Peserta : -
Nama Lembaga : Universitas Muhammadiyah Ponorogo.

Dengan ketentuan-ketentuan sebagai berikut:

1. Dalam jangka waktu 1 X 24 jam setelah tiba ditempat yang dituju diwajibkan melaporkan kedatangannya kepada Camat setempat;
2. Mentaati ketentuan- ketentuan yang berlaku dalam Daerah Hukum Pemerintah setempat;
3. Menjaga tata tertib, keamanan, kesopanan dan kesusilaan serta menghindari pernyataan baik dengan lisan ataupun tulisan / lukisan yang dapat melukai / menyinggung perasaan atau menghina Agama, Bangsa dan Negara dari suatu golongan penduduk;
4. Tidak diperkenankan menjalankan kegiatan-kegiatan diluar ketentuan-ketentuan yang telah ditetapkan seperti tersebut diatas;
5. Setelah berakhirnya dilakukan Survey / Research / PKL diwajibkan terlebih dahulu melaporkan kepada Pejabat Pemerintah setempat mengenai selesainya pelaksanaan Survey / Research / PKL, sebelum meninggalkan daerah tempat Survey / Research / PKL;
6. Dalam jangka waktu 1 (satu) bulan setelah selesai dilakukan Survey / Research / PKL diwajibkan memberikan laporan tentang pelaksanaan dan hasil-hasilnya kepada:
- Kepala Badan Kesatuan Bangsa Dan Politik Kabupaten Ponorogo;
7. Surat Keterangan ini akan dinyatakan tidak berlaku apabila ternyata bahwa pemegang Surat Keterangan ini tidak memenuhi ketentuan-ketentuan sebagaimana tersebut diatas.

Demikian untuk menjadikan perhatian dan guna seperlunya.

Ponorogo 5 Agustus 2019

a.n. KEPALA BADAN KESATUAN BANGSA DAN POLITIK
KABUPATEN PONOROGO



Tembusan :
Yth. Dekan Fakultas Ekonomi
UNMUH Ponorogo.



LAMPIRAN II

DATA RESPONDEN DI SKPD PONOROGO

DATA RESPONDEN DI SKPD PONOROGO

No.	Instansi	Responden
1	Staf Ahli	2
2	Sekretaris Daerah	5
3	Sekretaris DPRD	5
4	Dinas Pekerjaan Umum dan Penataan Ruang	3
5	Dinas Pertanian dan Perikanan	3
6	Dinas Pendidikan	3
7	Dinas Pariwisata	3
8	Dinas Kesehatan	3
9	Dinas Kependudukan dan Pencatatan Sipil	3
10	Dinas Tenaga Kerja	3
11	Dinas Perdagangan, Koperasi, dan Usaha Mikro	3
12	Dinas Perhubungan	3
13	Dinas Komunikasi, Informatika, dan Statistik	3
14	Dinas Lingkungan Hidup	3
15	Dinas Perumahan dan Kawasan Pemukiman	3
16	Dinas Pengendalian Penduduk dan KB	3
17	Dinas Pemuda dan Olahraga	3
18	Dinas Pemberdayaan Masyarakat dan Desa	3
19	Dinas Penanaman Modal dan Pelayanan Terpadu Satu Pintu	3
20	Dinas Ketahanan Pangan	3
21	Dinas Perpustakaan dan Kearsipan	3
22	Dinas Sosial, Pemberdayaan Perempuan dan Perlindungan Anak	3
23	Badan Kepegawaian, Pendidikan, dan Pelatihan Daerah	3
24	Badan Pendapatan, Pengelolaan Keuangan dan Aset Daerah	3
25	Badan Perencanaan, Pembangunan Daerah, Penelitian dan Pengembangan	3
26	Badan Kesatuan Bangsa	3
27	Badan Penanggulangan Bencana Daerah	3
28	Satuan Polisi Pamong Praja	3
29	Rumah Sakit Umum Daerah Dr. Harjono S	6
30	Inspektorat	3
31	Kecamatan Sampung	2
32	Kecamatan Badegan	2
33	Kecamatan Jambon	2
34	Kecamatan Balong	2

35	Kecamatan Slahung	2
36	Kecamatan Bungkal	2
37	Kecamatan Ngrayun	2
38	Kecamatan Sambit	2
39	Kecamatan Sawoo	2
40	Kecamatan Mlarak	2
41	Kecamatan Jetis	2
42	Kecamatan Pulung	2
43	Kecamatan Ngebel	2
44	Kecamatan Sooko	2
45	Kecamatan Pudak	2
46	Kecamatan Ponorogo	2
47	Kecamatan Jenangan	2
48	Kecamatan Babadan	2
49	Kecamatan Siman	2
50	Kecamatan Kauman	2
51	Kecamatan Sukorejo	2
52	KPU	3
Jumlah		141

Sumber : Data diolah, 2019

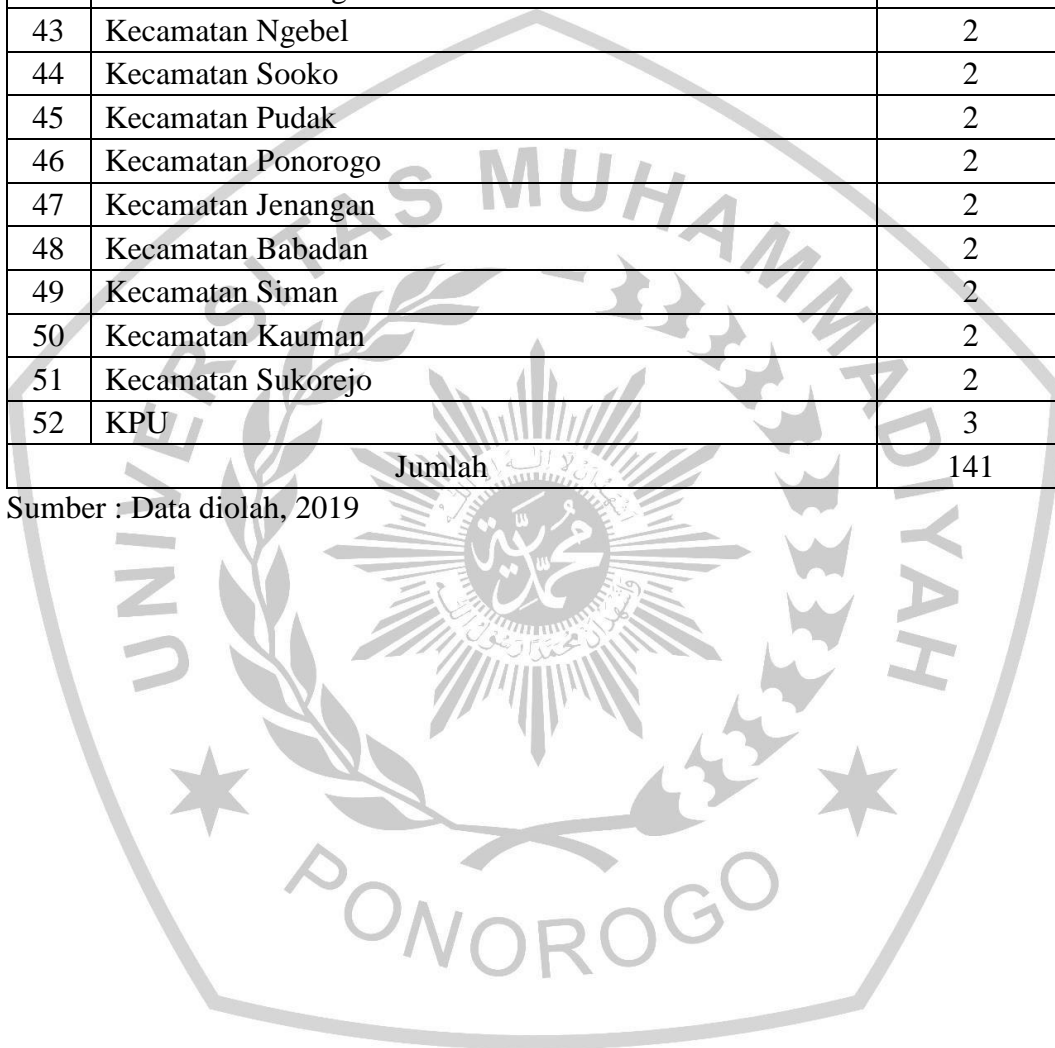

LAMPIRAN III

KUESIONER PENELITIAN



KUESIONER PENELITIAN

Kepada Yth.
Para Responden
di-
Tempat

Assalamu'alaikum Wr.Wb

Dengan Hormat

Dalam rangka penelitian tentang **“Pengaruh Penyajian Laporan Keuangan Daerah dan Aksesibilitas Laporan Keuangan Terhadap Penggunaan Informasi Keuangan Daerah”**, oleh karena itu peneliti mengharapkan kesediaan Bapak/Ibu untuk menjawab semua pertanyaan atau pernyataan yang sudah tersedia di dalam kuesioner tersebut secara jujur dan sesuai dengan apa yang Bapak/Ibu rasakan, lakukan, dan alami. Kesediaan Bapak/Ibu mengisi lembar kuesioner ini adalah bantuan yang sangat berharga bagi saya.

Akhirya, saya sampaikan terima kasih atas kerjasamanya.

Wassalamu'alaikum Wr.Wb

Hormat Saya,

Ika A'ina Thoyyibah

No.Hp/WA : 081232769594

IDENTITAS RESPONDEN

- 1 Nama : (tidak wajib)
- 2 Jenis Kelamin : Pria Wanita
- 3 Usia : < 25 Tahun 46-55 Tahun
 25-35 Tahun > 55 Tahun
- 4 Lama kerja di Instansi : < 5 Tahun 16-20 Tahun
 5-10 Tahun > 20 Tahun
 11-15 Tahun
- 5 Jabatan di Instansi : Kepala SKPD
 Kepala Bagian Keuangan
 Kasubag Sungram
 Lainnya, sebutkan
- 6 Lama kerja pada jabatan : < 1 Tahun
 1-5 Tahun
 > 5 Tahun
- 7 Pendidikan terakhir : S3 D3
 S2 SMA
 S1

Petunjuk pengisian kuesioner :

Bapak/Ibu cukup memberikan tanda centang (✓) atau silang (X) pada pilihan jawaban yang tersedia sesuai dengan pendapat Bapak/Ibu. Setiap pernyataan mengharapkan hanya satu jawaban. Setiap angka akan mewakili tingkat kesesuaian dengan pendapat Bapak/Ibu. Skor/nilai jawaban adalah sebagai berikut:

Skor/nilai 1 : Sangat Tida Setuju (STS)

Skor/nilai 2 : Tidak Setuju (TS)

Skor/nilai 3 : Ragu-ragu (R)

Skor/nilai 4 : Setuju (S)

Skor/nilai 5 : Sangat Setuju (SS)

Penyajian Laporan Keuangan daerah

No	Pernyataan	STS	TS	R	S	SS
A.	Relevan					
1	Terdapat laporan realisasi anggaran dalam laporan keuangan pemerintah daerah					
2	Terdapat laporan neraca dalam laporan keuangan pemerintah daerah					
3	Terdapat laporan arus kas dalam laporan keuangan pemerintah daerah					
4	Terdapat catatan atas laporan keuangan dalam laporan keuangan pemerintah daerah					
5	SKPD mampu menyelesaikan laporan realisasi anggaran tepat waktu					
6	SKPD mampu menyelesaikan laporan neraca tepat waktu					
7	SKPD mampu menyelesaikan laporan arus kas tepat waktu					
8	SKPD mampu menyelesaikan catatan atas laporan keuangan tepat waktu					
B.	Andal					
9	Informasi yang dihasilkan dari laporan keuangan SKPD telah menggambarkan transaksi yang seharusnya disajikan dalam laporan keuangan					
10	Apabila dilakukan pengjian terhadap laporan keuangan lebih dari sekali oleh pihak yang berbeda, hasilnya tetap menunjukkan simpulan yang tidak berbeda jauh					
11	Informasi yang dihasilkan dari laporan keuangan SKPD bebas dari kesalahan yang bersifat material					
C.	Dapat Dibandingkan					
12	Informasi yang termuat dalam laporan keuangan dapat dibandingkan dengan laporan keuangan periode sebelumnya					
13	Laporan keuangan yang disusun oleh SKPD dapat dijadikan sebagai tolak ukur dalam penyusunan anggaran tahun berikutnya					
D.	Dapat Dipahami					
14	Informasi yang dihasilkan dalam laporan keuangan SKPD memenuhi kebutuhan para pengguna laporan keuangan					

1. Aksesibilitas Laporan Keuangan

No	Pernyataan	STS	TS	R	S	SS
A.	Terbuka di Media Massa					
1	Laporan keuangan daerah dipublikasikan secara terbuka melalui media massa					
B.	Mudah Diakses					
2	Memberikan kemudahan kepada para pengguna laporan keuangan dalam memperoleh informasi tentang laporan keuangan daerah					
C.	Ketersediaan Informasi					
3	Masyarakat dapat mengakses laporan keuangan daerah melalui internet (<i>website</i>)					

2. Penggunaan Informasi Keuangan Daerah

No	Pernyataan	STS	TS	R	S	SS
A.	Akuntabilitas Pengelolaan Keuangan Daerah					
1	APBD disusun dengan pendekatan kinerja					
2	Pemerintah menyampaikan rancangan APBD kepada DPRD untuk mendapatkan persetujuan					
3	Pendapatan daerah disetor sepenuhnya tepat pada waktunya ke kas daerah sesuai dengan ketentuan peraturan perundang-undangan yang berlaku dan didukung dengan bukti-bukti administrasi yang dapat dipertanggungjawabkan					
4	Pelaporan keuangan daerah dibuat dalam bentuk laporan keuangan sesuai dengan standar akuntansi pemerintahan yang ditetapkan dengan peraturan pemerintah					
B.	Transparansi Pengelolaan Keuangan Daerah					
5	Ketersediaan sistem informasi manajemen dan monitoring hasil yang telah dicapai pemerintah					
6	Laporan keuangan SKPD di review oleh inspektorat sebelum diserahkan kepada BPK					
7	Laporan keuangan SKPD disampaikan kepada BPK untuk dilakukan pemeriksaan					
8	Dilakukannya <i>financial audit</i> terhadap laporan keuangan daerah					
9	Indikator hasil kinerja yang akan dicapai ditetapkan dan telah digunakan untuk mengevaluasi pengelolaan APBD					
10	Pengelolaan APBD dipertanggungjawabkan kepada otoritas yang lebih tinggi dan kepada masyarakat luas					

Sumber : Mulia (2016)



REKAPITULASI JAWABAN RESPONDEN VARIABEL PENYAJIAN LAPORAN
KEUANGAN DAERAH (X1)

NO	LK 1	LK 2	LK 3	LK 4	LK 5	LK 6	LK 7	LK 8	LK 9	LK 10	LK 11	LK 12	LK 13	LK 14	JML
1	4	4	4	3	4	3	3	4	3	4	4	4	2	2	48
2	5	5	5	3	3	4	4	4	4	5	5	4	5	5	61
3	4	5	4	4	4	4	4	5	4	4	5	4	5	5	61
4	4	4	4	4	4	4	4	4	4	4	4	4	3	3	54
5	3	3	3	3	3	3	3	3	3	3	3	3	3	3	42
6	4	3	4	4	4	4	4	3	4	4	3	4	4	4	53
7	4	4	4	4	4	4	4	4	4	4	4	4	4	4	56
8	3	3	3	3	3	3	3	3	3	3	3	3	3	3	42
9	3	4	3	3	3	3	3	4	3	3	4	3	4	4	47
10	4	5	4	5	4	5	5	5	5	4	5	4	4	4	63
11	4	4	4	3	4	3	3	4	3	4	4	4	4	4	52
12	4	4	4	4	4	4	4	4	4	4	4	4	4	4	56
13	4	4	4	3	4	3	3	4	3	4	4	4	3	3	50
14	4	4	4	5	4	5	5	4	5	4	4	4	4	4	60
15	3	4	3	4	3	4	4	4	4	3	4	3	3	3	49
16	3	4	3	3	3	3	3	4	3	3	4	3	3	3	45
17	4	4	4	4	4	4	4	4	4	4	4	4	3	3	54
18	3	4	3	3	3	3	3	4	3	3	4	3	4	4	47
19	3	4	3	4	3	4	4	4	4	3	4	3	4	4	51
20	3	4	3	4	3	4	4	4	4	3	4	3	4	4	51
21	4	5	4	5	4	5	5	5	5	4	5	4	3	3	61
22	4	4	4	5	4	5	5	4	5	4	4	4	4	4	60
23	4	5	4	5	4	5	5	5	5	4	5	4	3	3	61
24	4	5	4	5	4	5	5	5	5	4	5	4	3	3	61
25	3	4	3	3	3	3	3	4	3	3	4	3	3	3	45
26	4	5	4	3	4	3	3	5	3	4	5	4	4	4	55
27	4	5	4	3	4	3	3	5	3	4	5	4	4	4	55
28	3	4	3	4	3	4	4	4	4	3	4	3	4	4	51
29	3	4	3	3	3	3	3	4	3	3	4	3	3	3	45
30	4	4	4	5	4	5	5	4	5	4	4	4	4	4	60
31	3	5	3	4	3	4	4	5	4	3	5	3	4	4	54
32	4	5	4	4	4	4	4	5	4	4	5	4	5	5	61
33	4	4	4	3	4	3	3	4	3	4	4	4	3	3	50
34	3	4	3	3	3	3	3	4	3	3	4	3	3	3	45
35	4	4	4	4	4	4	4	4	4	4	4	4	4	4	56
36	4	4	4	4	4	4	4	4	4	4	4	4	3	3	54
37	3	4	3	3	3	3	3	4	3	3	4	3	3	3	45
38	4	4	4	3	4	3	3	4	3	4	4	4	4	4	52
39	3	4	3	3	3	3	3	4	3	3	4	3	3	3	45
40	4	4	4	3	4	3	3	4	3	4	4	4	3	3	50
41	3	3	3	4	3	4	4	3	4	3	3	3	5	5	50
42	3	3	3	3	3	3	3	3	3	3	3	3	3	3	42
43	3	4	3	3	3	3	3	4	3	3	4	3	4	4	47
44	4	5	4	4	4	4	4	5	4	4	5	4	4	4	59
45	4	4	4	3	4	3	3	4	3	4	4	4	4	4	52
46	3	4	3	3	3	3	3	4	3	3	4	3	3	3	45
47	3	5	3	3	3	3	3	5	3	3	5	3	3	3	48
48	5	4	5	5	5	5	5	4	5	5	4	5	3	3	63

49	4	4	4	5	4	5	5	4	5	4	4	4	4	60
50	4	4	4	5	4	5	5	4	5	4	4	4	4	60
51	4	4	4	3	4	3	3	4	3	4	4	4	2	48
52	5	5	5	5	5	5	5	5	5	5	5	5	5	70
53	4	5	4	4	4	4	4	5	4	4	5	4	5	61
54	4	4	4	4	4	4	4	4	4	4	4	4	3	54
55	3	3	3	3	3	3	3	3	3	3	3	3	3	42
56	4	3	4	4	4	4	4	3	4	4	3	4	4	53
57	4	4	4	4	4	4	4	4	4	4	4	4	4	56
58	3	3	3	3	3	3	3	3	3	3	3	3	3	42
59	3	4	3	3	3	3	3	4	3	3	4	3	3	45
60	4	5	4	5	4	5	5	5	5	4	5	4	4	63
61	4	4	4	3	4	3	3	4	3	4	4	4	4	52
62	4	4	4	4	4	4	4	4	4	4	4	4	4	56
63	4	4	4	3	4	3	3	4	3	4	4	4	3	50
64	4	4	4	5	4	5	5	4	5	4	4	4	4	60
65	3	4	3	4	3	4	4	4	4	3	4	3	3	49
66	3	4	3	3	3	3	3	4	3	3	4	3	3	45
67	4	4	4	4	4	4	4	4	4	4	4	4	3	54
68	3	4	3	3	3	3	3	4	3	3	4	3	3	45
69	3	4	3	4	3	4	4	4	4	3	4	3	4	51
70	3	4	3	4	3	4	4	4	4	3	4	3	4	51
71	4	5	4	5	4	5	5	5	5	4	5	4	3	61
72	4	4	4	5	4	5	5	4	5	4	4	4	4	60
73	4	5	4	5	4	5	5	5	5	4	5	4	3	61
74	4	5	4	5	4	5	5	5	5	4	5	4	3	61
75	3	4	3	3	3	3	3	4	3	3	4	3	3	45
76	4	5	4	3	4	3	3	5	3	4	5	4	4	55
77	4	5	4	3	4	3	3	5	3	4	5	4	4	55
78	3	4	3	4	3	4	4	4	4	3	4	3	4	51
79	3	4	3	3	3	3	3	4	3	3	4	3	3	45
80	4	4	4	5	4	5	5	4	5	4	4	4	4	60
81	3	5	3	4	3	4	4	5	4	3	5	3	4	54
82	4	5	4	4	4	4	4	5	4	4	5	4	5	61
83	4	4	4	3	4	3	3	4	3	4	4	4	3	50
84	3	4	3	3	3	3	3	4	3	3	4	3	3	45
85	4	4	4	4	4	4	4	4	4	4	4	4	4	56
86	4	4	4	4	4	4	4	4	4	4	4	4	3	54
87	3	4	3	3	3	3	3	4	3	3	4	3	3	45
88	4	4	4	3	4	3	3	4	3	4	4	4	4	52
89	3	4	3	3	3	3	3	4	3	3	4	3	3	45
90	4	4	4	3	4	3	3	4	3	4	4	4	3	50
91	3	3	3	4	3	4	4	3	4	3	3	3	5	50
92	3	3	3	3	3	3	3	3	3	3	3	3	3	42
93	3	4	3	3	3	3	3	4	3	3	4	3	4	47
94	4	5	4	4	4	4	4	5	4	4	5	4	4	59
95	4	4	4	3	4	3	3	4	3	4	4	4	4	52
96	3	4	3	3	3	3	3	4	3	3	4	3	3	45
97	3	5	3	3	3	3	3	5	3	3	5	3	3	48
98	5	4	5	5	5	5	5	4	5	5	4	5	3	63
99	4	4	4	5	4	5	5	4	5	4	4	4	4	60
100	4	4	4	5	4	5	5	4	5	4	4	4	4	60

101	4	4	4	3	4	3	3	4	3	4	4	4	2	2	48
102	5	5	5	5	5	5	5	5	5	5	5	5	5	5	70
103	4	5	4	4	4	4	4	5	4	4	5	4	5	5	61
104	4	4	4	4	4	4	4	4	4	4	4	4	3	3	54
105	3	3	3	3	3	3	3	3	3	3	3	3	3	3	42
106	4	3	4	4	4	4	4	3	4	4	3	4	4	4	53
107	4	4	4	4	4	4	4	4	4	4	4	4	4	4	56
108	3	3	3	3	3	3	3	3	3	3	3	3	3	3	42
109	3	4	3	3	3	3	3	4	3	3	4	3	3	3	45
110	4	5	4	5	4	5	5	5	5	4	5	4	4	4	63
111	4	4	4	3	4	3	3	4	3	4	4	4	4	4	52
112	4	4	4	4	4	4	4	4	4	4	4	4	4	4	56
113	4	4	4	3	4	3	3	4	3	4	4	4	3	3	50
114	4	4	4	5	4	5	5	4	5	4	4	4	4	4	60
115	3	4	3	4	3	4	4	4	4	3	4	3	3	3	49
116	3	4	3	3	3	3	3	4	3	3	4	3	3	3	45
117	4	4	4	4	4	4	4	4	4	4	4	4	4	3	55
118	3	4	3	3	3	3	3	4	3	3	4	3	3	4	46
119	3	4	3	4	3	4	4	4	4	3	4	3	4	4	51
120	3	4	3	4	3	4	4	4	4	3	4	3	4	4	51

Sumber : Data diolah, 2019



REKAPITULASI JAWABAN RESPONDEN VARIABEL AKSESIBILITAS
LAPORAN KEUANGAN (X2)

NO	A 1	A 2	A 3	JML
1	3	3	3	9
2	5	5	2	12
3	3	3	3	9
4	2	2	2	6
5	5	5	5	15
6	2	3	2	7
7	4	3	4	11
8	4	4	4	12
9	2	3	2	7
10	4	3	5	12
11	2	4	3	9
12	2	2	2	6
13	2	3	4	9
14	3	4	3	10
15	4	2	3	9
16	4	3	1	8
17	1	2	3	6
18	1	4	4	9
19	2	3	3	8
20	1	2	3	6
21	5	5	5	15
22	4	4	4	12
23	5	5	5	15
24	4	5	4	13
25	5	5	5	15
26	5	4	5	14
27	5	4	5	14
28	5	5	5	15
29	3	3	4	10
30	4	4	3	11
31	4	5	4	13
32	5	5	5	15
33	3	3	4	10
34	4	5	5	14
35	4	3	5	12
36	5	5	5	15
37	5	5	5	15
38	4	4	4	12
39	4	4	4	12
40	3	3	2	8
41	5	5	5	15
42	2	2	3	7
43	4	4	3	11
44	4	4	4	12
45	5	5	5	15
46	5	5	5	15
47	5	4	5	14
48	4	4	5	13
49	5	5	5	15

50	5	5	5	15
51	3	3	3	9
52	5	5	2	12
53	3	3	3	9
54	2	2	2	6
55	5	5	5	15
56	2	3	2	7
57	4	3	4	11
58	4	4	4	12
59	2	3	2	7
60	4	3	5	12
61	2	4	3	9
62	2	2	2	6
63	2	3	4	9
64	3	4	3	10
65	4	2	3	9
66	4	3	1	8
67	1	2	3	6
68	1	4	4	9
69	2	3	3	8
70	1	2	3	6
71	5	5	5	15
72	4	4	4	12
73	5	5	5	15
74	4	5	4	13
75	5	5	5	15
76	5	4	5	14
77	5	4	5	14
78	5	5	5	15
79	3	3	4	10
80	4	4	3	11
81	4	5	4	13
82	5	5	5	15
83	3	3	4	10
84	4	5	5	14
85	4	3	5	12
86	5	5	5	15
87	5	5	5	15
88	4	4	4	12
89	4	4	4	12
90	3	3	2	8
91	5	5	5	15
92	2	2	3	7
93	4	4	3	11
94	4	4	4	12
95	5	5	5	15
96	5	5	5	15
97	5	4	5	14
98	4	4	5	13
99	5	5	5	15
100	5	5	5	15
101	3	3	3	9

102	5	5	2	12
103	3	3	3	9
104	2	2	2	6
105	5	5	5	15
106	2	3	2	7
107	4	3	4	11
108	4	4	4	12
109	2	3	2	7
110	4	3	5	12
111	2	4	3	9
112	2	2	2	6
113	2	3	4	9
114	3	4	3	10
115	4	2	3	9
116	4	3	1	8
117	1	2	3	6
118	1	4	4	9
119	2	3	3	8
120	1	2	3	6

Sumber : Data diolah, 2019

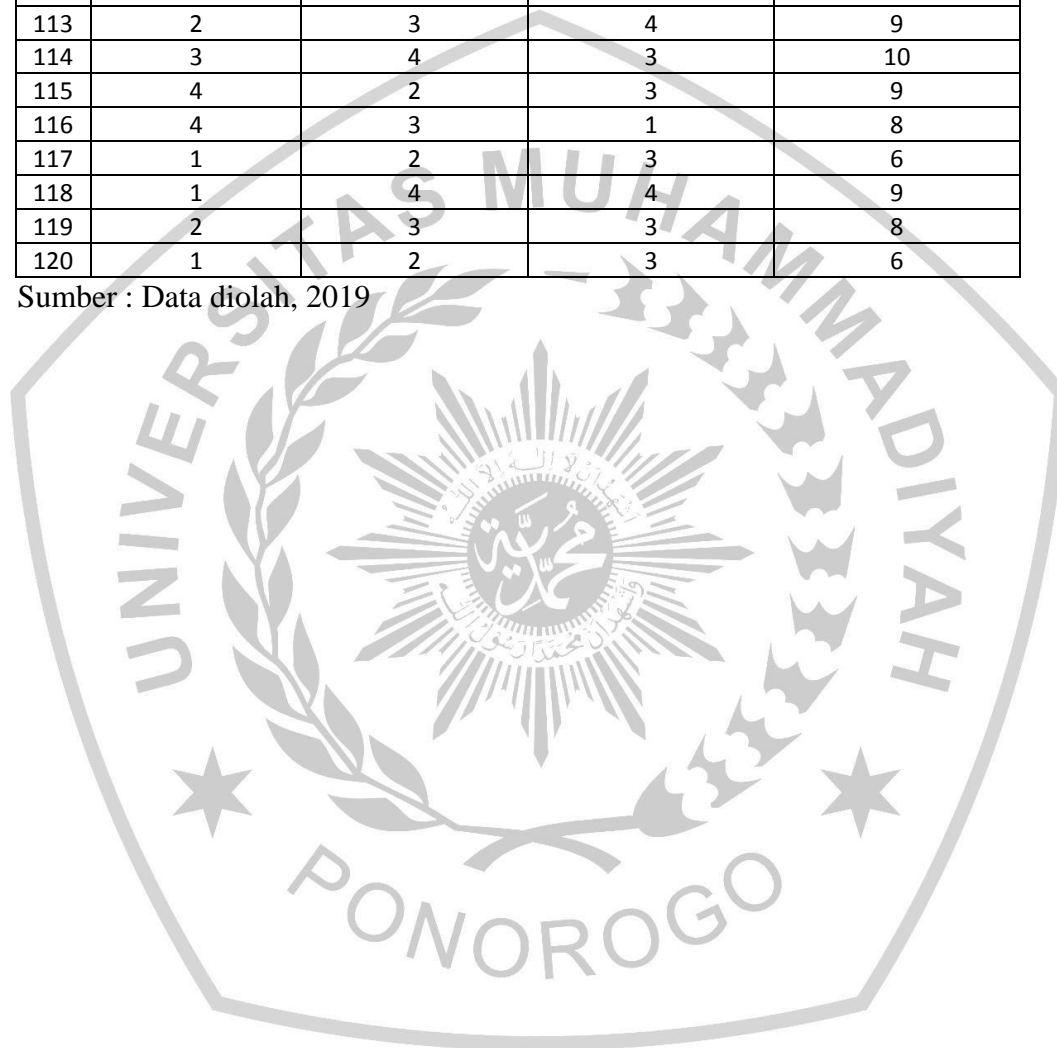

REKAPITULASI JAWABAN RESPONDEN VARIABEL PENGGUNAAN
INFORMASI KEUANGAN DAERAH (Y)

NO	PI 1	PI 2	PI 3	PI 4	PI 5	PI 6	PI 7	PI 8	PI 9	PI 10	JML
1	4	4	4	4	4	3	3	4	4	4	38
2	4	4	5	4	4	3	3	4	5	4	40
3	4	4	4	4	5	4	4	4	4	4	41
4	4	4	3	4	3	4	4	4	4	4	38
5	4	4	5	5	5	5	5	4	3	5	45
6	4	4	4	4	4	4	4	4	4	4	40
7	4	5	5	5	5	4	4	4	4	5	45
8	5	5	5	5	5	5	5	5	3	5	48
9	3	4	3	3	3	3	3	3	3	3	31
10	4	5	5	5	5	4	4	4	3	5	44
11	4	3	4	4	4	4	4	4	4	4	39
12	4	4	4	4	4	4	4	4	3	4	39
13	4	4	3	4	4	4	4	4	4	4	39
14	5	5	4	4	4	5	5	5	4	4	45
15	4	4	5	5	5	4	4	4	3	5	43
16	4	4	4	3	4	4	4	4	3	3	37
17	3	4	4	3	4	3	3	3	4	3	34
18	4	4	4	4	4	4	4	4	3	4	39
19	4	4	4	4	4	4	4	4	3	4	39
20	4	4	4	5	4	4	4	4	3	5	41
21	5	5	5	5	5	5	5	5	4	5	49
22	4	4	5	4	4	4	4	4	5	4	42
23	5	4	5	4	5	5	5	5	4	4	46
24	5	4	5	4	5	5	5	5	4	4	46
25	4	4	4	4	4	4	4	4	3	4	39
26	4	3	4	4	4	4	4	4	4	4	39
27	4	3	4	4	4	4	4	4	4	4	39
28	4	3	4	5	5	4	4	4	3	5	41
29	4	4	4	4	4	4	4	4	3	4	39
30	4	4	4	4	4	4	4	4	4	4	40
31	4	4	3	5	5	3	3	4	3	5	39
32	5	5	5	5	5	3	3	5	4	5	45
33	3	4	3	4	5	3	3	3	4	4	36
34	4	3	4	4	4	4	4	4	3	4	38
35	4	4	4	4	4	4	4	4	4	4	40
36	4	4	4	4	4	4	4	4	4	4	40
37	4	4	5	4	5	4	4	4	3	4	41
38	4	3	4	4	3	4	4	4	3	4	37
39	4	4	4	4	4	4	4	4	4	4	40
40	3	3	3	3	3	3	3	3	3	3	30
41	4	4	4	5	5	4	4	4	4	5	43
42	4	4	3	5	4	4	4	4	3	5	40
43	4	4	3	4	4	4	4	4	3	4	38
44	4	4	4	4	4	4	4	4	3	4	39
45	4	4	4	4	4	4	4	4	4	4	40
46	4	4	4	4	4	4	4	4	4	4	40
47	5	4	5	5	4	5	5	5	3	5	46
48	4	4	4	4	4	4	4	4	3	4	39
49	5	5	5	5	5	5	5	5	5	5	50

50	4	4	4	5	4	4	4	4	4	5	42
51	4	4	4	4	4	3	3	4	4	4	38
52	4	4	5	4	4	3	3	4	5	4	40
53	4	4	4	4	5	4	4	4	4	4	41
54	4	4	3	4	3	4	4	4	4	4	38
55	4	4	5	5	5	5	5	4	3	5	45
56	4	4	4	4	4	4	4	4	4	4	40
57	4	5	5	5	5	4	4	4	4	5	45
58	5	5	5	5	5	5	5	5	3	5	48
59	3	4	3	3	3	3	3	3	3	3	31
60	4	5	5	5	5	4	4	4	3	5	44
61	4	3	4	4	4	4	4	4	4	4	39
62	4	4	4	4	4	4	4	4	3	4	39
63	4	4	3	4	4	4	4	4	4	4	39
64	5	5	4	4	4	5	5	5	4	4	45
65	4	4	5	5	5	4	4	4	3	5	43
66	4	4	4	3	4	4	4	4	3	3	37
67	3	4	4	3	4	3	3	3	4	3	34
68	4	4	4	4	4	4	4	4	3	4	39
69	4	4	4	4	4	4	4	4	3	4	39
70	4	4	4	5	4	4	4	4	3	5	41
71	5	5	5	5	5	5	5	5	4	5	49
72	4	4	5	4	4	4	4	4	5	4	42
73	5	4	5	4	5	5	5	5	4	4	46
74	5	4	5	4	5	5	5	5	4	4	46
75	4	4	4	4	4	4	4	4	3	4	39
76	4	3	4	4	4	4	4	4	4	4	39
77	4	3	4	4	4	4	4	4	4	4	39
78	4	3	4	5	5	4	4	4	3	5	41
79	4	4	4	4	4	4	4	4	3	4	39
80	4	4	4	4	4	4	4	4	4	4	40
81	4	4	3	5	5	3	3	4	3	5	39
82	5	5	5	5	5	3	3	5	4	5	45
83	3	4	3	4	5	3	3	3	4	4	36
84	4	3	4	4	4	4	4	4	3	4	38
85	4	4	4	4	4	4	4	4	4	4	40
86	4	4	4	4	4	4	4	4	4	4	40
87	4	4	5	4	5	4	4	4	3	4	41
88	4	3	4	4	3	4	4	4	3	4	37
89	4	4	4	4	4	4	4	4	4	4	40
90	3	3	3	3	3	3	3	3	3	3	30
91	4	4	4	5	5	4	4	4	4	5	43
92	4	4	3	5	4	4	4	4	3	5	40
93	4	4	3	4	4	4	4	4	3	4	38
94	4	4	4	4	4	4	4	4	3	4	39
95	4	4	4	4	4	4	4	4	4	4	40
96	4	4	4	4	4	4	4	4	4	4	40
97	5	4	5	5	4	5	5	5	3	5	46
98	4	4	4	4	4	4	4	4	3	4	39
99	5	5	5	5	5	5	5	5	5	5	50
100	4	4	4	5	4	4	4	4	4	5	42
101	4	4	4	4	4	3	3	4	4	4	38

102	4	4	5	4	4	3	3	4	5	4	40
103	4	4	4	4	5	4	4	4	4	4	41
104	4	4	3	4	3	4	4	4	4	4	38
105	4	4	5	5	5	5	5	4	3	5	45
106	4	4	4	4	4	4	4	4	4	4	40
107	4	5	5	5	5	4	4	4	4	5	45
108	5	5	5	5	5	5	5	5	3	5	48
109	3	4	3	3	3	3	3	3	3	3	31
110	4	5	5	5	5	4	4	4	3	5	44
111	4	3	4	4	4	4	4	4	4	4	39
112	4	4	4	4	4	4	4	4	3	4	39
113	4	4	3	4	4	4	4	4	4	4	39
114	5	5	4	4	4	5	5	5	4	4	45
115	4	4	5	5	5	4	4	4	3	5	43
116	4	4	4	3	4	4	4	4	3	3	37
117	3	4	4	3	4	3	3	3	4	3	34
118	4	4	4	4	4	4	4	4	3	4	39
119	4	4	4	4	4	4	4	4	3	4	39
120	4	4	4	5	4	4	4	4	3	5	41

Sumber : Data diolah, 2019





UJI VALIDITAS

1. Penyajian Laporan Keuangan Daerah (X1)

Correlations

	LK 1	LK 2	LK 3	LK 4	LK 5	LK 6	LK 7	LK 8	LK 9	LK 10	LK 11	LK 12	LK 13	LK 14	JML
Terdapat laporan realisasi anggaran dalam laporan keuangan pemerintah daerah	1	.369**	1.000**	.482**	.946**	.510**	.510**	.337**	.510**	1.000**	.369**	.987**	.287**	.265**	.803**
Terdapat laporan neraca dalam laporan keuangan pemerintah daerah	.369**	1	.369**	.299**	.329**	.317**	.317**	.987**	.317**	.369**	1.000**	.354**	.257**	.257**	.608**
Terdapat laporan arus kas dalam laporan keuangan pemerintah daerah	1.000**	.369**	1	.482**	.946**	.510**	.510**	.337**	.510**	1.000**	.369**	.987**	.287**	.265**	.803**
Terdapat catatan atas laporan keuangan dalam laporan keuangan pemerintah daerah	.482**	.299**	.482**	1	.521**	.993**	.993**	.317**	.993**	.482**	.299**	.508**	.353**	.337**	.825**
SKPD mampu menyelesaikan laporan realisasi anggaran tepat waktu	.946**	.329**	.946**	.521**	1	.510**	.510**	.349**	.510**	.946**	.329**	.986**	.230*	.207*	.781**

SKPD mampu menyelesaikan laporan neraca tepat waktu	Pearson Correlation	.510**	.317**	.510**	.993**	.510**	1	1.000**	.316**	1.000**	.510**	.317**	.517**	.377**	.361**	.842**
	Sig. (2-tailed)	.000	.000	.000	.000	.000		.000	.000	.000	.000	.000	.000	.000	.000	.000
	N	120	120	120	120	120	120	120	120	120	120	120	120	120	120	120
SKPD mampu menyelesaikan laporan arus kas tepat waktu	Pearson Correlation	.510**	.317**	.510**	.993**	.510**	1.000**	1	.316**	1.000**	.510**	.317**	.517**	.377**	.361**	.842**
	Sig. (2-tailed)	.000	.000	.000	.000	.000	.000		.000	.000	.000	.000	.000	.000	.000	.000
	N	120	120	120	120	120	120	120	120	120	120	120	120	120	120	120
SKPD mampu menyelesaikan catatan atas laporan keuangan tepat waktu	Pearson Correlation	.337**	.987**	.337**	.317**	.349**	.316**	.316**	1	.316**	.337**	.987**	.348**	.229*	.229*	.596**
	Sig. (2-tailed)	.000	.000	.000	.000	.000	.000	.000		.000	.000	.000	.000	.012	.012	.000
	N	120	120	120	120	120	120	120	120	120	120	120	120	120	120	120
Informasi yang dihasilkan dari laporan keuangan SKPD telah menggambarkan transaksi yang seharusnya disajikan dalam laporan keuangan	Pearson Correlation	.510**	.317**	.510**	.993**	.510**	1.000**	1.000**	.316**	1	.510**	.317**	.517**	.377**	.361**	.842**
	Sig. (2-tailed)	.000	.000	.000	.000	.000	.000	.000	.000		.000	.000	.000	.000	.000	.000
	N	120	120	120	120	120	120	120	120	120	120	120	120	120	120	120
Apabila dilakukan pengujian terhadap laporan keuangan	Pearson Correlation	1.000**	.369**	1.000**	.482**	.946**	.510**	.510**	.337**	.510**	1	.369**	.987**	.287**	.265**	.803**
	Sig. (2-tailed)	.000	.000	.000	.000	.000	.000	.000	.000	.000		.000	.000	.001	.003	.000



lebih dari sekali oleh pihak yang berbeda, hasilnya tetap menunjukkan simpulan yang tidak berbeda jauh	N	120	120	120	120	120	120	120	120	120	120	120	120	120	120	
Informasi yang termuat dalam laporan keuangan dapat dibandingkan dengan laporan keuangan periode sebelumnya	Pearson Correlation	.369**	1.000**	.369**	.299**	.329**	.317**	.317**	.987**	.317**	.369**	1	.354**	.257**	.257**	.608**
	Sig. (2-tailed)	.000	.000	.000	.001	.000	.000	.000	.000	.000	.000		.000	.005	.005	.000
Laporan keuangan yang disusun oleh SKPD dapat dijadikan tolak ukur dalam penyusunan anggaran tahun berikutnya	N	120	120	120	120	120	120	120	120	120	120	120	120	120	120	120
	Pearson Correlation	.987**	.354**	.987**	.508**	.986**	.517**	.517**	.348**	.517**	.987**	.354**	1	.262**	.240**	.803**
	Sig. (2-tailed)	.000	.000	.000	.000	.000	.000	.000	.000	.000	.000	.000		.004	.008	.000
Informasi yang dihasilkan dari laporan keuangan SKPD bebas dari kesalahan yang bersifat material	N	120	120	120	120	120	120	120	120	120	120	120	120	120	120	120
	Pearson Correlation	.287**	.257**	.287**	.353**	.230*	.377**	.377**	.229*	.377**	.287**	.257**	.262**	1	.982**	.557**
	Sig. (2-tailed)	.001	.005	.001	.000	.012	.000	.000	.012	.000	.001	.005	.004		.000	.000
Informasi yang dihasilkan dalam laporan keuangan	N	120	120	120	120	120	120	120	120	120	120	120	120	120	120	120
	Pearson Correlation	.265**	.257**	.265**	.337**	.207*	.361**	.361**	.229*	.361**	.265**	.257**	.240**	.982**	1	.541**
	Sig. (2-tailed)	.003	.005	.003	.000	.023	.000	.000	.012	.000	.003	.005	.008	.000		.000

SKPD memenuhi kebutuhan																
para pengguna laporan	N	120	120	120	120	120	120	120	120	120	120	120	120	120	120	120
keuangan																
	Pearson Correlation	.803**	.608**	.803**	.825**	.781**	.842**	.842**	.596**	.842**	.803**	.608**	.803**	.557**	.541**	1
X1	Sig. (2-tailed)	.000	.000	.000	.000	.000	.000	.000	.000	.000	.000	.000	.000	.000	.000	
	N	120	120	120	120	120	120	120	120	120	120	120	120	120	120	120

** . Correlation is significant at the 0.01 level (2-tailed).

* . Correlation is significant at the 0.05 level (2-tailed).



2. Aksesibilitas Laporan Keuangan (X2)

Correlations

		A 1	A 2	A 3	JML
Laporan keuangan daerah dipublikasikan secara terbuka melalui media massa	Pearson Correlation	1	.740**	.607**	.902**
	Sig. (2-tailed)		.000	.000	.000
	N	120	120	120	120
Memberikan kemudahan kepada para pengguna laporan keuangan dalam memperoleh informasi tentang laporan keuangan daerah	Pearson Correlation	.740**	1	.623**	.887**
	Sig. (2-tailed)	.000		.000	.000
	N	120	120	120	120
Masyarakat dapat mengakses laporan keuangan daerah melalui internet (<i>website</i>)	Pearson Correlation	.607**	.623**	1	.844**
	Sig. (2-tailed)	.000	.000		.000
	N	120	120	120	120
X2	Pearson Correlation	.902**	.887**	.844**	1
	Sig. (2-tailed)	.000	.000	.000	
	N	120	120	120	120

** . Correlation is significant at the 0.01 level (2-tailed).



3. Penggunaan Informasi Keuangan Daerah (Y)

Correlations

		PI 1	PI 2	PI 3	PI 4	PI 5	PI 6	PI 7	PI 8	PI 9	PI 10	JML
APBD disusun dengan pendekatan kinerja	Pearson Correlation	1	.459**	.560**	.512**	.419**	.735**	.735**	1.000**	.153	.512**	.856**
	Sig. (2-tailed)		.000	.000	.000	.000	.000	.000	.000	.095	.000	.000
	N	120	120	120	120	120	120	120	120	120	120	120
Pemerintah menyampaikan rancangan APBD kepada DPRD untuk mendapatkan persetujuan	Pearson Correlation	.459**	1	.405**	.388**	.441**	.280**	.280**	.459**	.139	.388**	.601**
	Sig. (2-tailed)	.000		.000	.000	.000	.002	.002	.000	.130	.000	.000
	N	120	120	120	120	120	120	120	120	120	120	120
Pendapatan daerah disetor sepenuhnya tepat pada waktunya ke kas daerah sesuai dengan ketentuan peraturan perundang-undangan yang berlaku dan didukung dengan bukti-bukti administrasi yang dapat dipertanggungjawabkan	Pearson Correlation	.560**	.405**	1	.452**	.597**	.451**	.451**	.560**	.173	.452**	.743**
	Sig. (2-tailed)	.000	.000		.000	.000	.000	.000	.000	.058	.000	.000
	N	120	120	120	120	120	120	120	120	120	120	120
Pelaporan keuangan daerah dibuat dalam bentuk laporan keuangan sesuai dengan standar akuntansi pemerintahan yang ditetapkan dengan peraturan pemerintah	Pearson Correlation	.512**	.388**	.452**	1	.629**	.402**	.402**	.512**	-.066	1.000**	.757**
	Sig. (2-tailed)	.000	.000	.000		.000	.000	.000	.000	.475	.000	.000
	N	120	120	120	120	120	120	120	120	120	120	120
Ketersediaan sistem informasi manajemen dan monitoring hasil	Pearson Correlation	.419**	.441**	.597**	.629**	1	.329**	.329**	.419**	.058	.629**	.707**
	Sig. (2-tailed)	.000	.000	.000	.000		.000	.000	.000	.532	.000	.000

yang telah dicapai pemerintah	N	120	120	120	120	120	120	120	120	120	120	120
Laporan keuangan SKPD di	Pearson Correlation	.735**	.280**	.451**	.402**	.329**	1	1.000**	.735**	-.059	.402**	.747**
review oleh inspektorat sebelum	Sig. (2-tailed)	.000	.002	.000	.000	.000		.000	.000	.523	.000	.000
diserahkan kepada BPK	N	120	120	120	120	120	120	120	120	120	120	120
Laporan keuangan SKPD	Pearson Correlation	.735**	.280**	.451**	.402**	.329**	1.000**	1	.735**	-.059	.402**	.747**
disampaikan kepada BPK untuk	Sig. (2-tailed)	.000	.002	.000	.000	.000	.000		.000	.523	.000	.000
dilakukan pemeriksaan	N	120	120	120	120	120	120	120	120	120	120	120
Dilakukannya <i>financial audit</i>	Pearson Correlation	1.000**	.459**	.560**	.512**	.419**	.735**	.735**	1	.153	.512**	.856**
terhadap laporan keuangan	Sig. (2-tailed)	.000	.000	.000	.000	.000	.000	.000		.095	.000	.000
daerah	N	120	120	120	120	120	120	120	120	120	120	120
Indikator hasil kinerja yang akan	Pearson Correlation	.153	.139	.173	-.066	.058	-.059	-.059	.153	1	-.066	.210*
dicapai di tetapkan dan telah	Sig. (2-tailed)	.095	.130	.058	.475	.532	.523	.523	.095		.475	.021
digunakan untuk mengevaluasi	N	120	120	120	120	120	120	120	120	120	120	120
pengelolaan APBD	Pearson Correlation	.512**	.388**	.452**	1.000**	.629**	.402**	.402**	.512**	-.066	1	.757**
Pengelolaan APBD	Sig. (2-tailed)	.000	.000	.000	.000	.000	.000	.000	.000	.475		.000
dipertanggungjawabkan kepada	N	120	120	120	120	120	120	120	120	120	120	120
otoritas yang lebih tinggi dan	Pearson Correlation	.856**	.601**	.743**	.757**	.707**	.747**	.747**	.856**	.210*	.757**	1
kepada masyarakat luas	Sig. (2-tailed)	.000	.000	.000	.000	.000	.000	.000	.000	.021	.000	
Y	N	120	120	120	120	120	120	120	120	120	120	120

** . Correlation is significant at the 0.01 level (2-tailed).

* . Correlation is significant at the 0.05 level (2-tailed).

UJI RELIABILITAS

1. Penyajian Laporan Keuangan Daerah (X1)

Case Processing Summary

		N	%
Cases	Valid	120	100.0
	Excluded ^a	0	.0
	Total	120	100.0

a. Listwise deletion based on all variables in the procedure.

Reliability Statistics

Cronbach's Alpha	N of Items
.932	14

Item-Total Statistics

	Scale Mean if Item Deleted	Scale Variance if Item Deleted	Corrected Item-Total Correlation	Cronbach's Alpha if Item Deleted
Terdapat laporan realisasi anggaran dalam laporan keuangan pemerintah daerah	49.04	37.671	.769	.925
Terdapat laporan neraca dalam laporan keuangan pemerintah daerah	48.57	39.071	.549	.931
Terdapat laporan arus kas dalam laporan keuangan pemerintah daerah	49.04	37.671	.769	.925
Terdapat catatan atas laporan keuangan dalam laporan keuangan pemerintah daerah	48.94	35.501	.782	.924
SKPD mampu menyelesaikan laporan realisasi anggaran tepat waktu	49.06	37.938	.744	.926
SKPD mampu menyelesaikan laporan neraca tepat waktu	48.93	35.357	.802	.923
SKPD mampu menyelesaikan laporan arus kas tepat waktu	48.93	35.357	.802	.923
SKPD mampu menyelesaikan catatan atas laporan keuangan tepat waktu	48.58	39.204	.536	.931

Informasi yang dihasilkan dari laporan keuangan SKPD telah menggambarkan transaksi yang seharusnya disajikan dalam laporan keuangan	48.93	35.357	.802	.923
Apabila dilakukan pengujian terhadap laporan keuangan lebih dari sekali oleh pihak yang berbeda, hasilnya tetap menunjukkan simpulan yang tidak berbeda jauh	49.04	37.671	.769	.925
Informasi yang termuat dalam laporan keuangan dapat dibandingkan dengan laporan keuangan periode sebelumnya	48.57	39.071	.549	.931
Laporan keuangan yang disusun oleh SKPD dapat dijadikan sebagai tolak ukur dalam penyusunan anggaran tahun berikutnya	49.05	37.796	.770	.925
Informasi yang dihasilkan dari laporan keuangan SKPD bebas dari kesalahan yang bersifat material	49.10	38.763	.480	.934
Informasi yang dihasilkan dalam laporan keuangan SKPD memenuhi kebutuhan para pengguna laporan keuangan	49.10	38.914	.461	.934



2. Aksesibilitas Laporan Keuangan (X2)

Case Processing Summary

		N	%
Cases	Valid	120	100.0
	Excluded ^a	0	.0
	Total	120	100.0

a. Listwise deletion based on all variables in the procedure.

Reliability Statistics

Cronbach's Alpha	N of Items
.847	3

Item-Total Statistics

	Scale Mean if Item Deleted	Scale Variance if Item Deleted	Corrected Item-Total Correlation	Cronbach's Alpha if Item Deleted
Laporan keuangan daerah dipublikasikan secara terbuka melalui media massa	7.47	3.932	.743	.765
Memberikan kemudahan kepada para pengguna laporan keuangan dalam memperoleh informasi tentang laporan keuangan daerah	7.31	4.854	.764	.752
Masyarakat dapat mengakses laporan keuangan daerah melalui internet (<i>website</i>)	7.29	4.797	.657	.839

3. Penggunaan Informasi Keuangan Daerah (Y)

Case Processing Summary

		N	%
Cases	Valid	120	100.0
	Excluded ^a	0	.0
	Total	120	100.0

a. Listwise deletion based on all variables in the procedure.

Reliability Statistics

Cronbach's Alpha	N of Items
.877	10

Item-Total Statistics

	Scale Mean if Item Deleted	Scale Variance if Item Deleted	Corrected Item-Total Correlation	Cronbach's Alpha if Item Deleted
APBD disusun dengan pendekatan kinerja Pemerintah menyampaikan rancangan APBD kepada DPRD untuk mendapatkan persetujuan	36.44	12.383	.817	.852
Pendapatan daerah disetor sepenuhnya tepat pada waktunya ke kas daerah sesuai dengan ketentuan peraturan perundang-undangan yang berlaku dan didukung dengan bukti-bukti administrasi yang dapat dipertanggungjawabkan	36.48	13.176	.504	.872
Pelaporan keuangan daerah dibuat dalam bentuk laporan keuangan sesuai dengan standar akuntansi pemerintahan yang ditetapkan dengan peraturan pemerintah	36.38	11.986	.653	.862
Ketersediaan sistem informasi manajemen dan monitoring hasil yang telah dicapai pemerintah	36.30	12.212	.680	.859
Laporan keuangan SKPD di review oleh inspektorat sebelum diserahkan kepada BPK	36.28	12.453	.618	.864
	36.52	12.353	.670	.860

Laporan keuangan SKPD disampaikan kepada BPK untuk dilakukan pemeriksaan	36.52	12.353	.670	.860
Dilakukannya <i>financial audit</i> terhadap laporan keuangan daerah	36.44	12.383	.817	.852
Indikator hasil kinerja yang akan dicapai ditetapkan dan telah digunakan untuk mengevaluasi pengelolaan APBD	36.92	14.749	.058	.906
Pengelolaan APBD dipertanggungjawabkan kepada otoritas yang lebih tinggi dan kepada masyarakat luas	36.30	12.212	.680	.859



UJI HIPOTESIS

1. Hasil Uji Parsial (Statistik T)

Coefficients ^a					
Model	Unstandardized Coefficients		Standardized Coefficients	t	Sig.
	B	Std. Error	Beta		
(Constant)	27.644	2.573		10.745	.000
1 Penyajian Laporan Keuangan Daerah (X1)	.115	.047	.193	2.468	.015
Aksesibilitas Laporan Keuangan (X2)	.616	.100	.483	6.174	.000

a. Dependent Variable: Penggunaan Informasi Keuangan Daerah

2. Hasil Uji Simultan (Statistik F)

ANOVA ^a					
Model	Sum of Squares	df	Mean Square	F	Sig.
1 Regression	541.632	2	270.816	24.594	.000 ^b
Residual	1288.360	117	11.012		
Total	1829.992	119			

a. Dependent Variable: Penggunaan Informasi Keuangan Daerah

b. Predictors: (Constant), Aksesibilitas Laporan Keuangan, Penyajian Laporan Keuangan Daerah

3. Koefisien Determinan (R²)

Model Summary				
Model	R	R Square	Adjusted R Square	Std. Error of the Estimate
1	.544 ^a	.296	.284	3.318

a. Predictors: (Constant), Aksesibilitas Laporan Keuangan, Penyajian Laporan Keuangan Daerah

UJI STATISTIK DESKRIPTIF

Descriptive Statistics

	N	Minimum	Maximum	Mean	Std. Deviation
Penyajian Laporan Keuangan Daerah (X1)	120	42	70	52.68	6.580
Aksesibilitas Laporan Keuangan (X2)	120	6	15	11.03	3.076
Penggunaan Informasi Keuangan Daerah (Y)	120	30	50	40.51	3.921
Valid N (listwise)	120				



FREKUENSI JAWABAN RESPONDEN

1. Penyajian Laporan Keuangan Daerah (X1)

Terdapat laporan realisasi anggaran dalam laporan keuangan pemerintah daerah

	Frequency	Percent	Valid Percent	Cumulative Percent
Valid Ragu-ragu	48	40.0	40.0	40.0
Valid Setuju	67	55.8	55.8	95.8
Valid Sangat Setuju	5	4.2	4.2	100.0
Total	120	100.0	100.0	

Terdapat laporan neraca dalam laporan keuangan pemerintah daerah

	Frequency	Percent	Valid Percent	Cumulative Percent
Valid Ragu-ragu	13	10.8	10.8	10.8
Valid Setuju	80	66.7	66.7	77.5
Valid Sangat Setuju	27	22.5	22.5	100.0
Total	120	100.0	100.0	

Terdapat laporan arus kas dalam laporan keuangan pemerintah daerah

	Frequency	Percent	Valid Percent	Cumulative Percent
Valid Ragu-ragu	48	40.0	40.0	40.0
Valid Setuju	67	55.8	55.8	95.8
Valid Sangat Setuju	5	4.2	4.2	100.0
Total	120	100.0	100.0	

Terdapat catatan atas laporan keuangan dalam laporan keuangan pemerintah daerah

	Frequency	Percent	Valid Percent	Cumulative Percent
Valid Ragu-ragu	55	45.8	45.8	45.8
Valid Setuju	41	34.2	34.2	80.0
Valid Sangat Setuju	24	20.0	20.0	100.0
Total	120	100.0	100.0	

SKPD mampu menyelesaikan laporan realisasi anggaran tepat waktu

	Frequency	Percent	Valid Percent	Cumulative Percent
Valid Ragu-ragu	49	40.8	40.8	40.8
Valid Setuju	67	55.8	55.8	96.7
Valid Sangat Setuju	4	3.3	3.3	100.0
Total	120	100.0	100.0	

SKPD mampu menyelesaikan laporan neraca tepat waktu

	Frequency	Percent	Valid Percent	Cumulative Percent
Valid Ragu-ragu	54	45.0	45.0	45.0
Valid Setuju	42	35.0	35.0	80.0
Valid Sangat Setuju	24	20.0	20.0	100.0
Total	120	100.0	100.0	

SKPD mampu menyelesaikan laporan arus kas tepat waktu

	Frequency	Percent	Valid Percent	Cumulative Percent
Valid Ragu-ragu	54	45.0	45.0	45.0
Valid Setuju	42	35.0	35.0	80.0
Valid Sangat Setuju	24	20.0	20.0	100.0
Total	120	100.0	100.0	

SKPD mampu menyelesaikan catatan atas laporan keuangan tepat waktu

	Frequency	Percent	Valid Percent	Cumulative Percent
Valid Ragu-ragu	13	10.8	10.8	10.8
Valid Setuju	81	67.5	67.5	78.3
Valid Sangat Setuju	26	21.7	21.7	100.0
Total	120	100.0	100.0	

Informasi yang dihasilkan dari laporan keuangan SKPD telah menggambarkan transaksi yang seharusnya disajikan dalam laporan keuangan

	Frequency	Percent	Valid Percent	Cumulative Percent
Valid Ragu-ragu	54	45.0	45.0	45.0
Valid Setuju	42	35.0	35.0	80.0
Valid Sangat Setuju	24	20.0	20.0	100.0
Total	120	100.0	100.0	

Apabila dilakukan pengujian terhadap laporan keuangan lebih dari sekali oleh pihak yang berbeda, hasilnya tetap menunjukkan simpulan yang tidak berbeda jauh

	Frequency	Percent	Valid Percent	Cumulative Percent
Valid Ragu-ragu	48	40.0	40.0	40.0
Setuju	67	55.8	55.8	95.8
Sangat Setuju	5	4.2	4.2	100.0
Total	120	100.0	100.0	

Informasi yang termuat dalam laporan keuangan dapat dibandingkan dengan laporan keuangan periode sebelumnya

	Frequency	Percent	Valid Percent	Cumulative Percent
Valid Ragu-ragu	13	10.8	10.8	10.8
Setuju	80	66.7	66.7	77.5
Sangat Setuju	27	22.5	22.5	100.0
Total	120	100.0	100.0	

Laporan keuangan yang disusun oleh SKPD dapat dijadikan sebagai tolak ukur dalam penyusunan anggaran tahun berikutnya

	Frequency	Percent	Valid Percent	Cumulative Percent
Valid Ragu-ragu	48	40.0	40.0	40.0
Setuju	68	56.7	56.7	96.7
Sangat Setuju	4	3.3	3.3	100.0
Total	120	100.0	100.0	

Informasi yang dihasilkan dari laporan keuangan SKPD bebas dari kesalahan yang bersifat material

	Frequency	Percent	Valid Percent	Cumulative Percent
Valid Tidak Setuju	3	2.5	2.5	2.5
Ragu-ragu	54	45.0	45.0	47.5
Setuju	53	44.2	44.2	91.7
Sangat Setuju	10	8.3	8.3	100.0
Total	120	100.0	100.0	

Informasi yang dihasilkan dalam laporan keuangan SKPD memenuhi kebutuhan para pengguna laporan keuangan

	Frequency	Percent	Valid Percent	Cumulative Percent
Tidak Setuju	3	2.5	2.5	2.5
Ragu-ragu	54	45.0	45.0	47.5
Valid Setuju	53	44.2	44.2	91.7
Sangat Setuju	10	8.3	8.3	100.0
Total	120	100.0	100.0	



2. Aksesibilitas Laporan Keuangan (X2)

Laporan keuangan daerah dipublikasikan secara terbuka melalui media massa

	Frequency	Percent	Valid Percent	Cumulative Percent
Sangat Tidak Setuju	9	7.5	7.5	7.5
Tidak Setuju	23	19.2	19.2	26.7
Ragu-ragu	15	12.5	12.5	39.2
Setuju	37	30.8	30.8	70.0
Sangat Setuju	36	30.0	30.0	100.0
Total	120	100.0	100.0	

Memberikan kemudahan kepada para pengguna laporan keuangan dalam memperoleh informasi tentang laporan keuangan daerah

	Frequency	Percent	Valid Percent	Cumulative Percent
Tidak Setuju	17	14.2	14.2	14.2
Ragu-ragu	35	29.2	29.2	43.3
Setuju	32	26.7	26.7	70.0
Sangat Setuju	36	30.0	30.0	100.0
Total	120	100.0	100.0	

Masyarakat dapat mengakses laporan keuangan daerah melalui internet (*website*)

	Frequency	Percent	Valid Percent	Cumulative Percent
Sangat Tidak Setuju	3	2.5	2.5	2.5
Tidak Setuju	17	14.2	14.2	16.7
Ragu-ragu	30	25.0	25.0	41.7
Setuju	28	23.3	23.3	65.0
Sangat Setuju	42	35.0	35.0	100.0
Total	120	100.0	100.0	

3. Penggunaan Informasi Keuangan Daerah (Y)

APBD disusun dengan pendekatan kinerja

	Frequency	Percent	Valid Percent	Cumulative Percent
Valid Ragu-ragu	10	8.3	8.3	8.3
Valid Setuju	92	76.7	76.7	85.0
Valid Sangat Setuju	18	15.0	15.0	100.0
Total	120	100.0	100.0	

Pemerintah menyampaikan rancangan APBD kepada DPRD untuk mendapatkan persetujuan

	Frequency	Percent	Valid Percent	Cumulative Percent
Valid Ragu-ragu	15	12.5	12.5	12.5
Valid Setuju	87	72.5	72.5	85.0
Valid Sangat Setuju	18	15.0	15.0	100.0
Total	120	100.0	100.0	

Pendapatan daerah disetor sepenuhnya tepat pada waktunya ke kas daerah sesuai dengan ketentuan peraturan perundang-undangan yang berlaku dan didukung dengan bukti-bukti administrasi yang dapat dipertanggungjawabkan

	Frequency	Percent	Valid Percent	Cumulative Percent
Valid Ragu-ragu	19	15.8	15.8	15.8
Valid Setuju	67	55.8	55.8	71.7
Valid Sangat Setuju	34	28.3	28.3	100.0
Total	120	100.0	100.0	

Pelaporan keuangan daerah dibuat dalam bentuk laporan keuangan sesuai dengan standar akuntansi pemerintahan yang ditetapkan dengan peraturan pemerintah

	Frequency	Percent	Valid Percent	Cumulative Percent
Valid Ragu-ragu	11	9.2	9.2	9.2
Valid Setuju	73	60.8	60.8	70.0
Valid Sangat Setuju	36	30.0	30.0	100.0
Total	120	100.0	100.0	

**Ketersediaan sistem informasi manajemen dan monitoring hasil yang telah dicapai
pemerintah**

	Frequency	Percent	Valid Percent	Cumulative Percent
Valid Ragu-ragu	10	8.3	8.3	8.3
Valid Setuju	72	60.0	60.0	68.3
Valid Sangat Setuju	38	31.7	31.7	100.0
Total	120	100.0	100.0	

Laporan keuangan SKPD di review oleh inspektorat sebelum diserahkan kepada BPK

	Frequency	Percent	Valid Percent	Cumulative Percent
Valid Ragu-ragu	20	16.7	16.7	16.7
Valid Setuju	81	67.5	67.5	84.2
Valid Sangat Setuju	19	15.8	15.8	100.0
Total	120	100.0	100.0	

Laporan keuangan SKPD disampaikan kepada BPK untuk dilakukan pemeriksaan

	Frequency	Percent	Valid Percent	Cumulative Percent
Valid Ragu-ragu	20	16.7	16.7	16.7
Valid Setuju	81	67.5	67.5	84.2
Valid Sangat Setuju	19	15.8	15.8	100.0
Total	120	100.0	100.0	

Dilakukannya *financial audit* terhadap laporan keuangan daerah

	Frequency	Percent	Valid Percent	Cumulative Percent
Valid Ragu-ragu	10	8.3	8.3	8.3
Valid Setuju	92	76.7	76.7	85.0
Valid Sangat Setuju	18	15.0	15.0	100.0
Total	120	100.0	100.0	

**Indikator hasil kinerja yang akan dicapai di tetapkan dan telah digunakan untuk
mengevaluasi pengelolaan APBD**

	Frequency	Percent	Valid Percent	Cumulative Percent
Valid Ragu-ragu	56	46.7	46.7	46.7
Valid Setuju	57	47.5	47.5	94.2
Valid Sangat Setuju	7	5.8	5.8	100.0
Total	120	100.0	100.0	

Pengelolaan APBD dipertanggungjawabkan kepada otoritas yang lebih tinggi dan kepada masyarakat luas

	Frequency	Percent	Valid Percent	Cumulative Percent
Valid Ragu-ragu	11	9.2	9.2	9.2
Valid Setuju	73	60.8	60.8	70.0
Valid Sangat Setuju	36	30.0	30.0	100.0
Total	120	100.0	100.0	







UNIVERSITAS MUHAMMADIYAH PONOROGO
FAKULTAS EKONOMI

Jl. Budi Utomo No. 10 Ponorogo 63471 Jawa Timur Indonesia
Telp (0352) 481124, Fax. (0352) 461796, e-mail : akademik@umpo.ac.id Website : www.umpo.ac.id
Akreditasi Institusi oleh BAN-PT = B
(SK Nomor 169/SK/Akred/PT/IV/2015)

BERITA ACARA BIMBINGAN SKRIPSI

1. Nama Mahasiswa : **IKA A'INA THOYYIBAH**
2. NIM : 14440829
3. Jurusan : Akuntansi S-1
4. Bidang : Akuntansi Sektor Publik
5. Alamat : RT 01 RW 05, Ds. Badegan, Kec. Badegan, Ponorogo
6. Judul Skripsi : Pengaruh Penyajian Laporan Keuangan Daerah dan Aksesibilitas Laporan Keuangan terhadap Penggunaan Informasi Keuangan Daerah
7. Masa Pembimbingan : September 2018 s/d Agustus 2019
8. Tanggal Mengajukan Skripsi :
9. Konsultasi :

Tanggal Disetujui	BAB	Paraf Pembimbing
15/11/2018	Revisi Proposal 1	
31/2019	Acc Proposal	
29-11-2019	Revisi proposal	
	1. Rumus nilai	
	2. Tujuan	
	3. Hipotesis	
	4. definisi operasional	
	5. daftar pustaka	
24-6-2019	Revisi proposal proposal & Sample	
26-6-2019	ACC proposal	

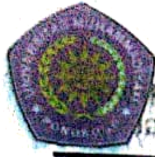

UNIVERSITAS MUHAMMADIYAH PONOROGO
FAKULTAS EKONOMI

Jl. Budi Utomo No. 10 Ponorogo 63471 Jawa Timur Indonesia
Telp. (0352) 401141, (0352) 401796, e-mail: akademik@umpo.ac.id Website: www.umpo.ac.id
Akreditasi Institut oleh BAN-PT
(SK Nomor 169/SK/Akred/PT/IV/2015)

BERITA ACARA BIMBINGAN SKRIPSI

1. Nama Mahasiswa : **IKA A'INA THOYYIBAH**
2. NIM : 14440829
3. Jurusan : Akuntansi S-1
4. Bidang : Akuntansi Sektor Publik
5. Alamat : RT 01 RW 05, Ds. Badegan, Kec. Badegan, Ponorogo
6. Judul Skripsi : Pengaruh Penyajian Laporan Keuangan Daerah dan Aksesibilitas Laporan Keuangan terhadap Penggunaan Informasi Keuangan Daerah
7. Masa Pembimbingan : September 2019 s/d Agustus 2020
8. Tanggal Mengajukan Skripsi :
9. Konsultasi :

Tanggal Disetujui	BAB	Paraf Pembimbing
15-9-2019	ACC proposal	[Signature]
6-11-2019	Revisi Bab 1,2,3	[Signature]
23-1-2020	Rev. Bab 1-3 (Pop & Sampel)	[Signature]
31-1-2020	ACC Bab 1-3	[Signature]
20-2-2020	Revisi Bab 4-5	[Signature]
9-6-2020	ACC Bab 4-5	[Signature]
10-7-2020	Revisi bab 1, 2, 3	[Signature]
15-7-2020	revisi bab 1, 2, 3	[Signature]
21-7-2020	ACC bab 1, 2, 3	[Signature]
24-7-2020	Revisi bab 4	[Signature]
28-8-2020	Revisi bab 4	[Signature]
30-8-2020	Cek plagiasi 28.7	[Signature]



UNIVERSITAS MUHAMMADIYAH PONOROGO
FAKULTAS EKONOMI

Jl. Budi Utomo No. 10 Ponorogo 63471 Jawa Timur Indonesia
Telp (0352) 481124, Fax. (0352) 461796, e-mail : akademik@umpo.ac.id Website :www.umpo.ac.id
Akreditasi Institusi B oleh BAN-PT
(SK Nomor : 77/SK/BAN-PT/AK-PPJ/PT/IV/2020)

BERITA ACARA BIMBINGAN SKRIPSI

1. Nama Mahasiswa : **IKA A'INA THOYYIBAH**
2. NIM : 14440829
3. Jurusan : Akuntansi S-1
4. Bidang : Akuntansi Sektor Publik
5. Alamat : RT 01/RW 05, Badegan, Ponorogo
6. Judul Skripsi : **Pengaruh Penyajian Laporan Keuangan Daerah dan Aksesibilitas Laporan Keuangan terhadap Penggunaan Informasi Keuangan Daerah (Studi Empiris pada Satuan Kerja Perangkat Daerah Kabupaten Ponorogo)**
7. Masa Pembimbingan : September 2020 s/d Agustus 2021
8. Tanggal Mengajukan Skripsi :
9. Konsultasi :

Tanggal Disetujui	BAB	Paraf Pembimbing
10 - 3 - 2021	Revisi bab 5	
15 - 4 - 2021	ACC bab 1-5	



LAMPIRAN VII
STRUKTUR ORGANISASI SKPD

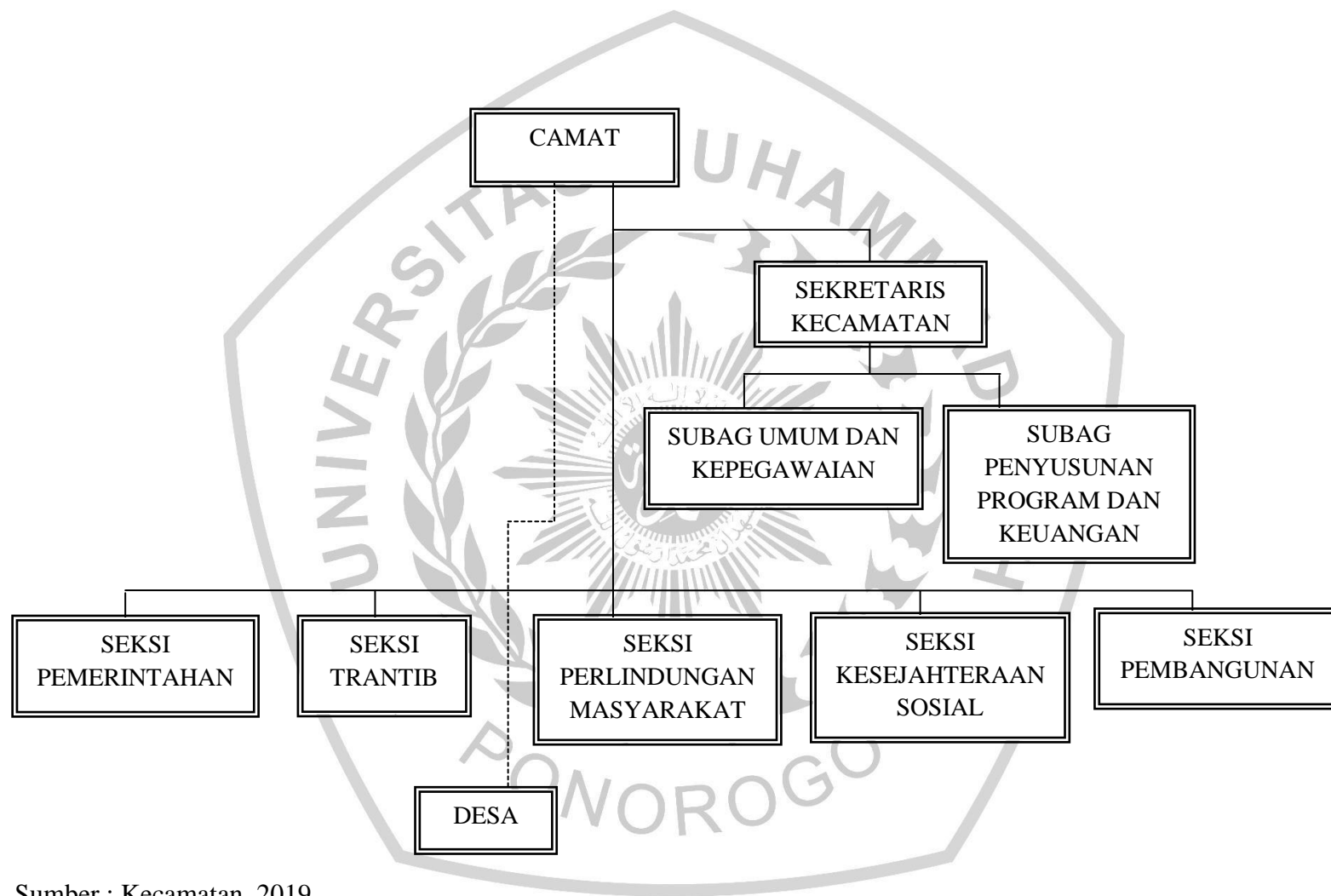

Sumber : Kecamatan, 2019

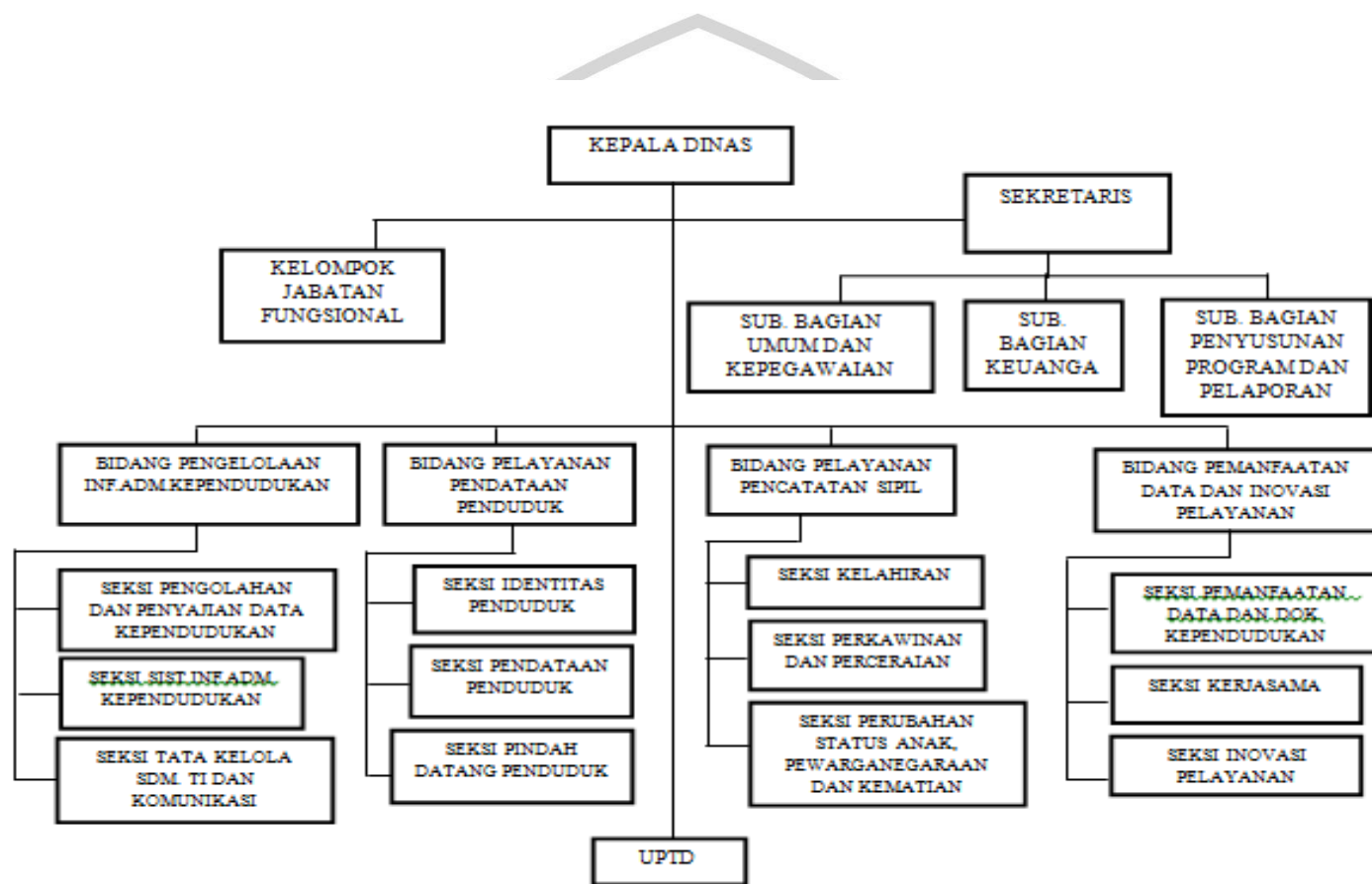

Sumber : Dinas, 2019

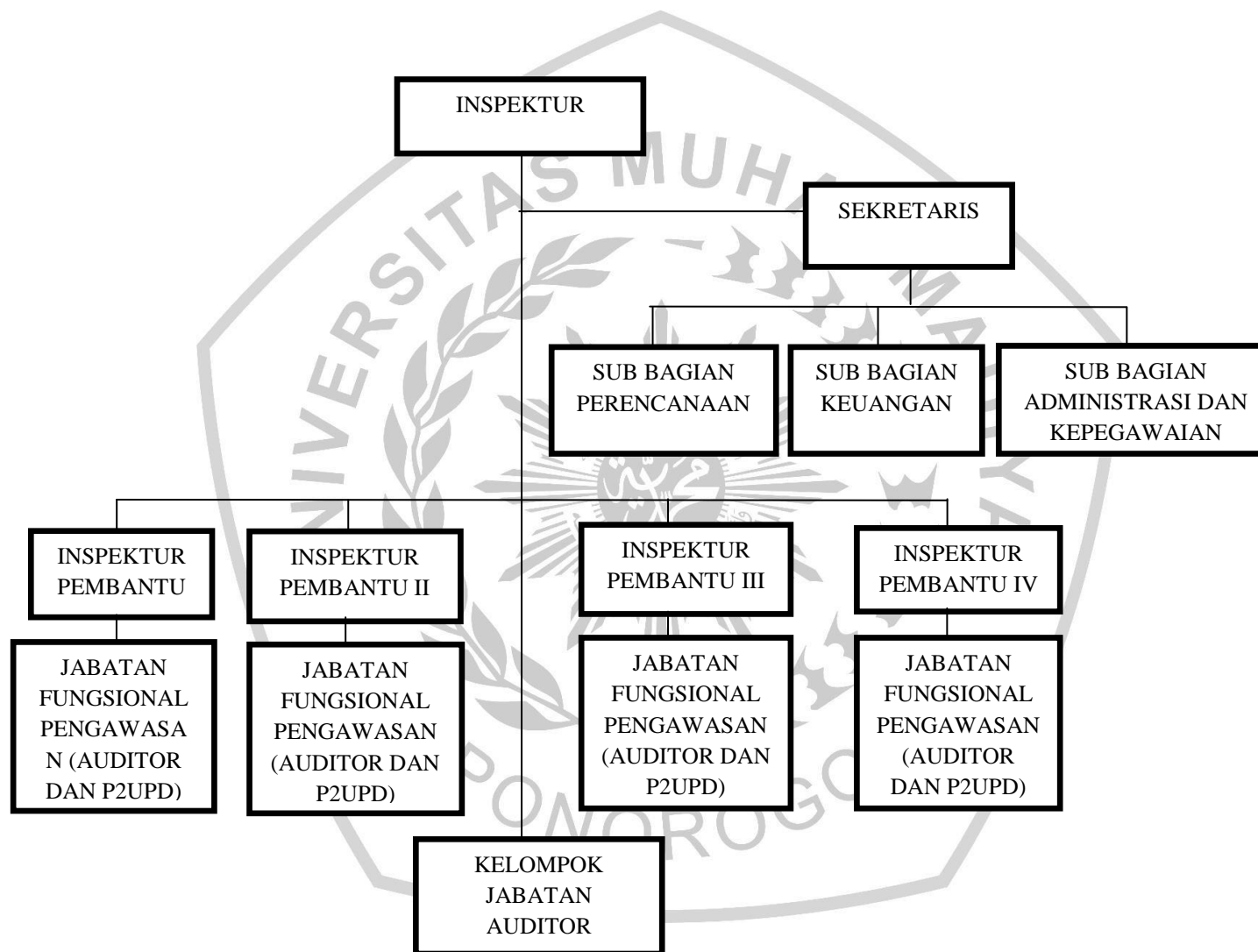

Sumber : Inspektorat, 2019

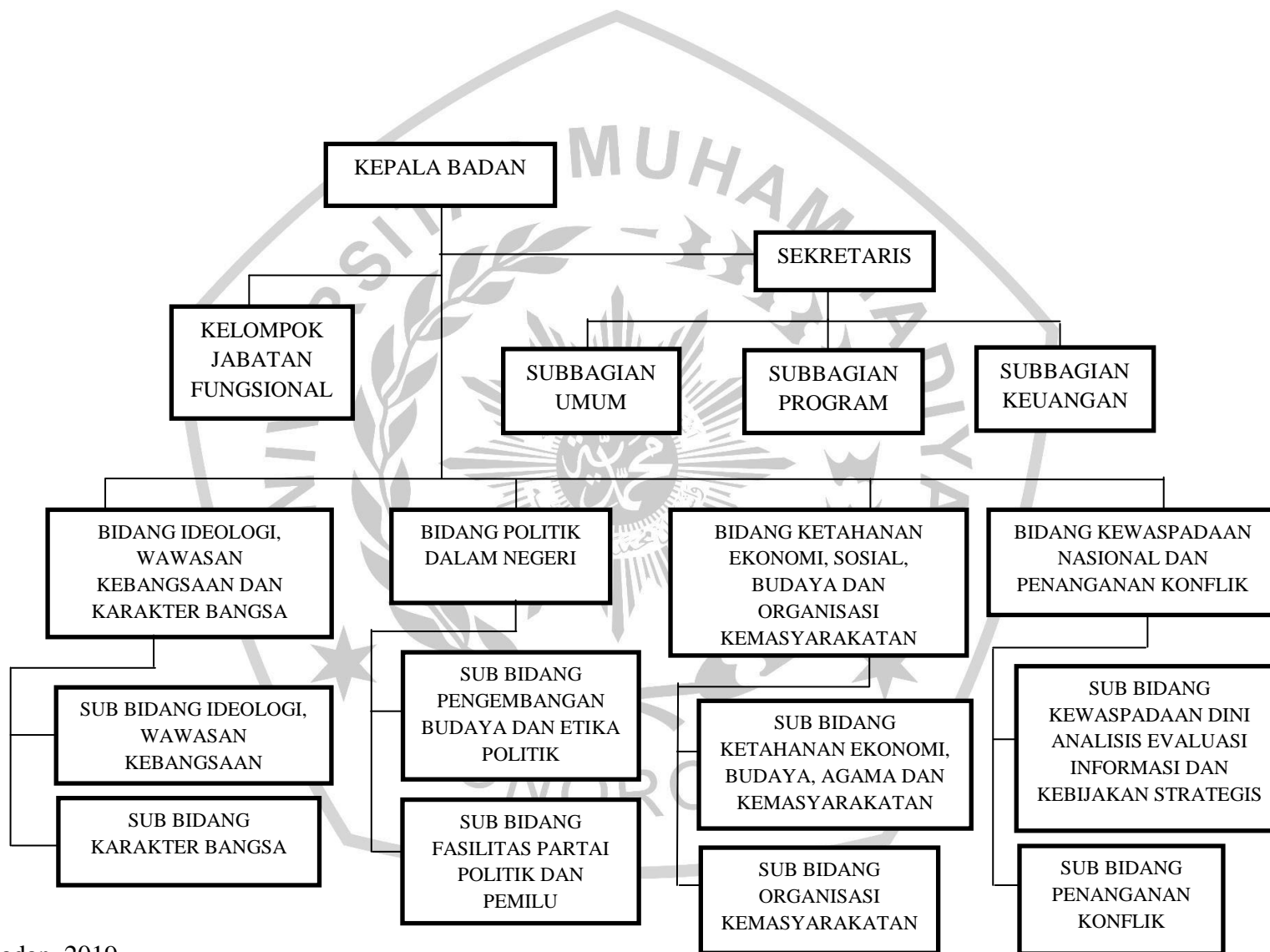

Sumber : Badan, 2019

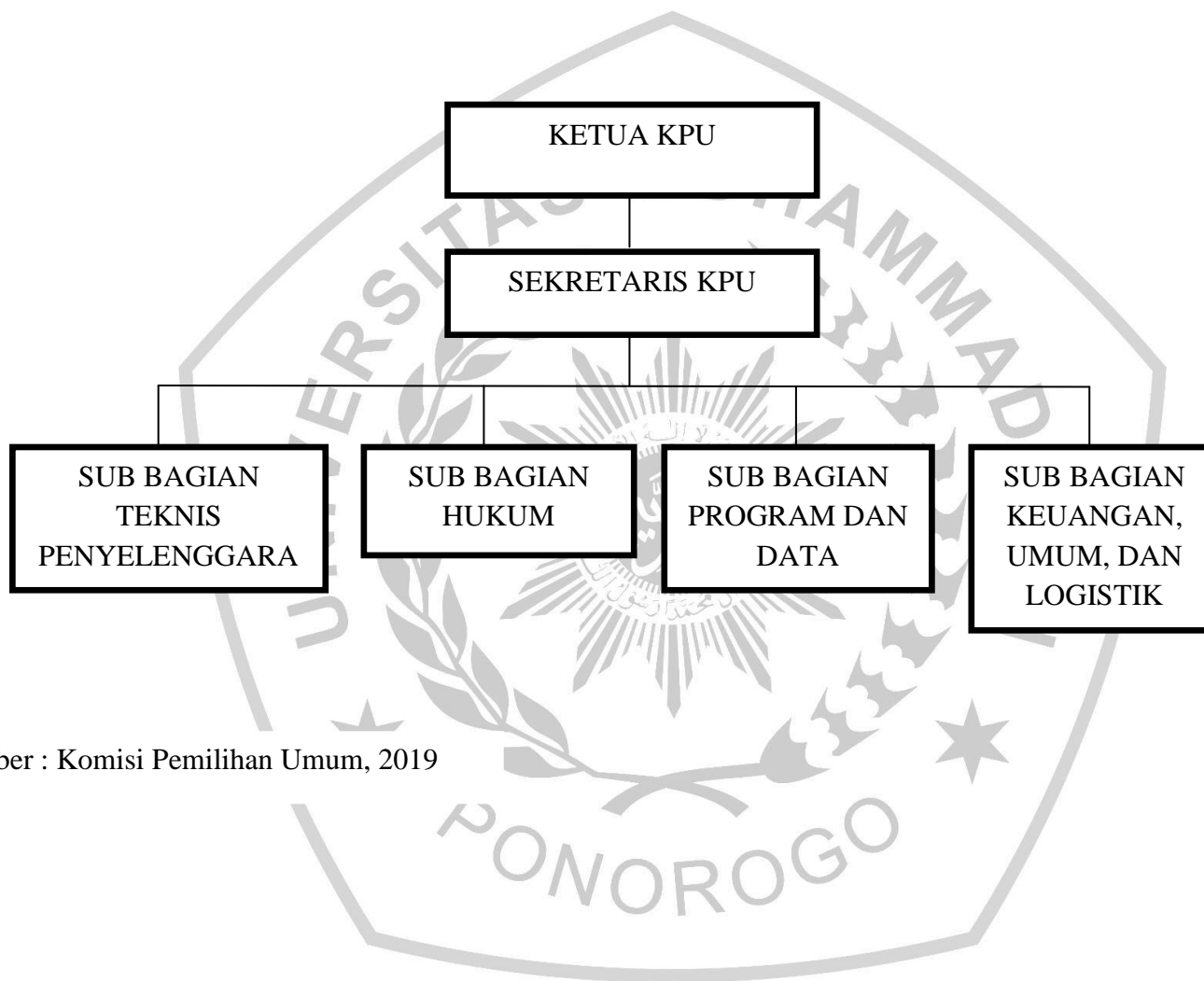

Sumber : Komisi Pemilihan Umum, 2019

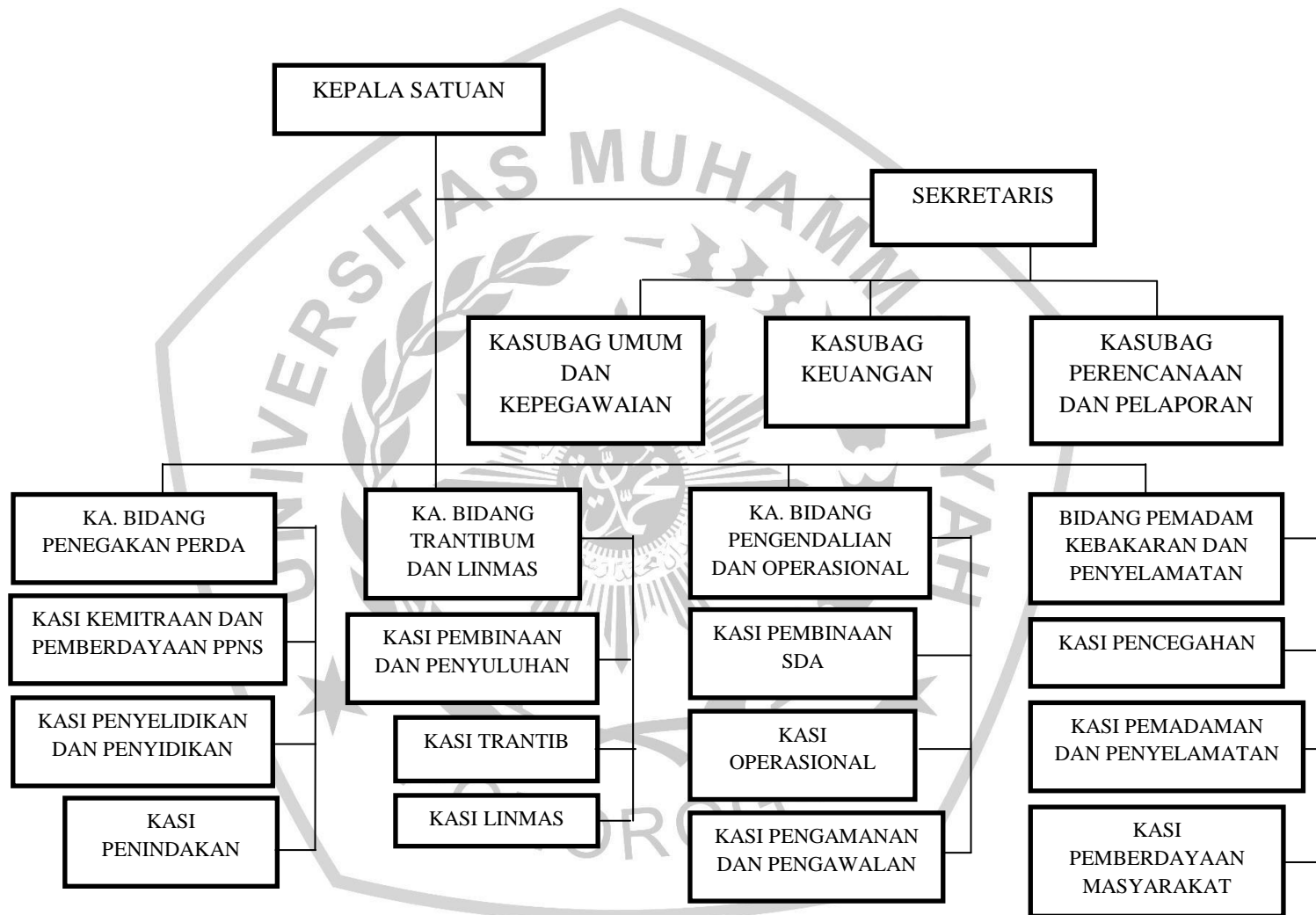

Sumber : Satuan Polisi Pamong Praja, 2019

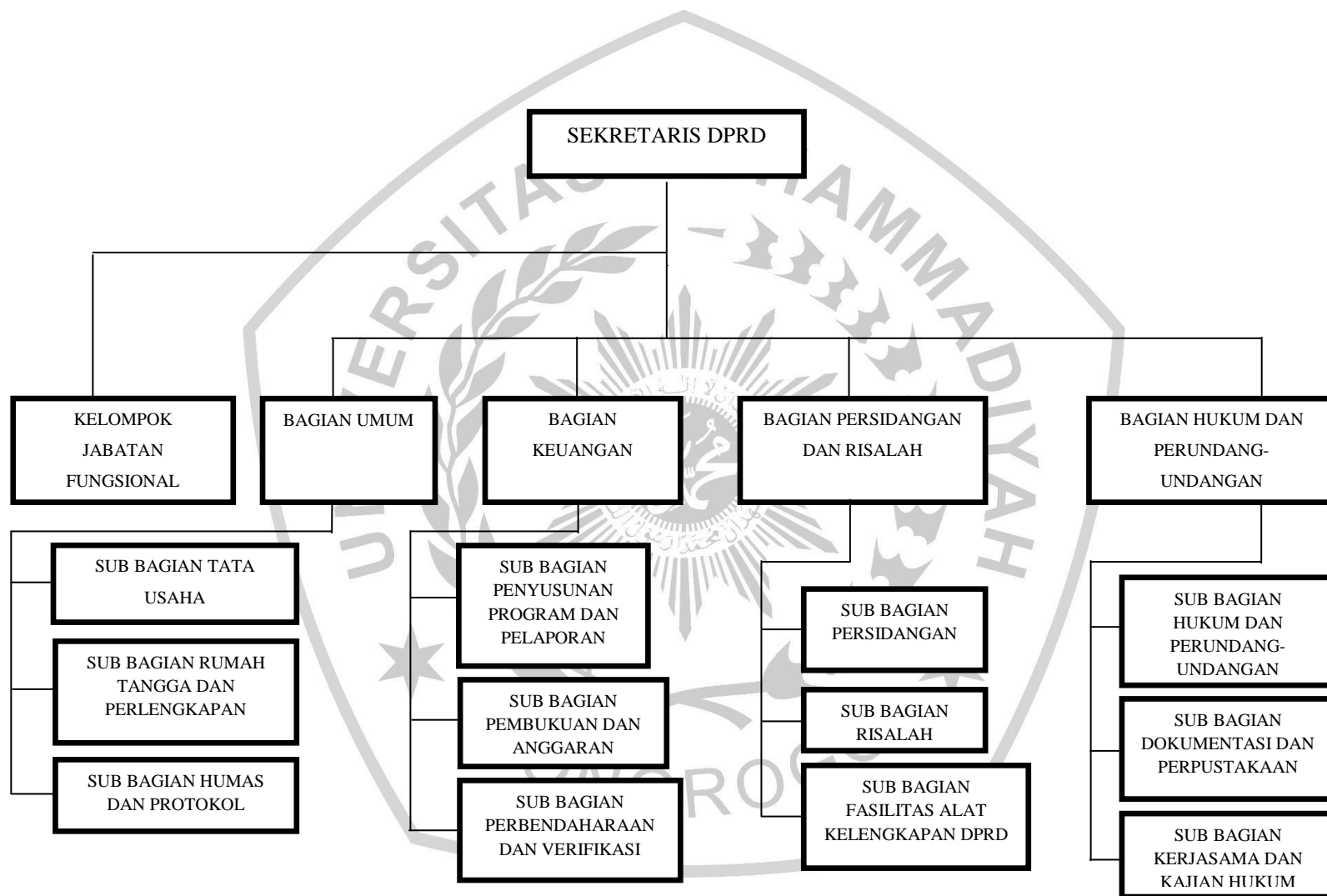

Sumber : Sekretariat DPRD, 2019

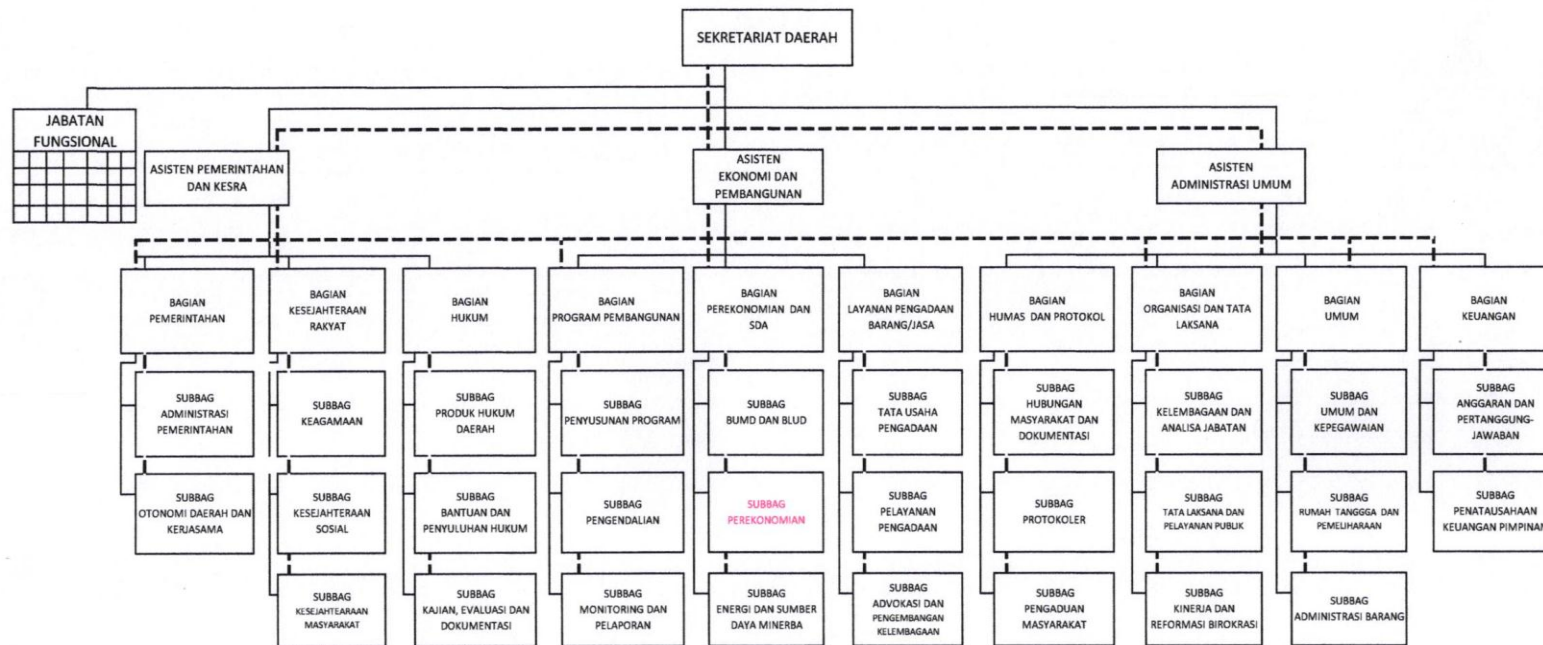

Sumber : Sekretariat Daerah, 2019

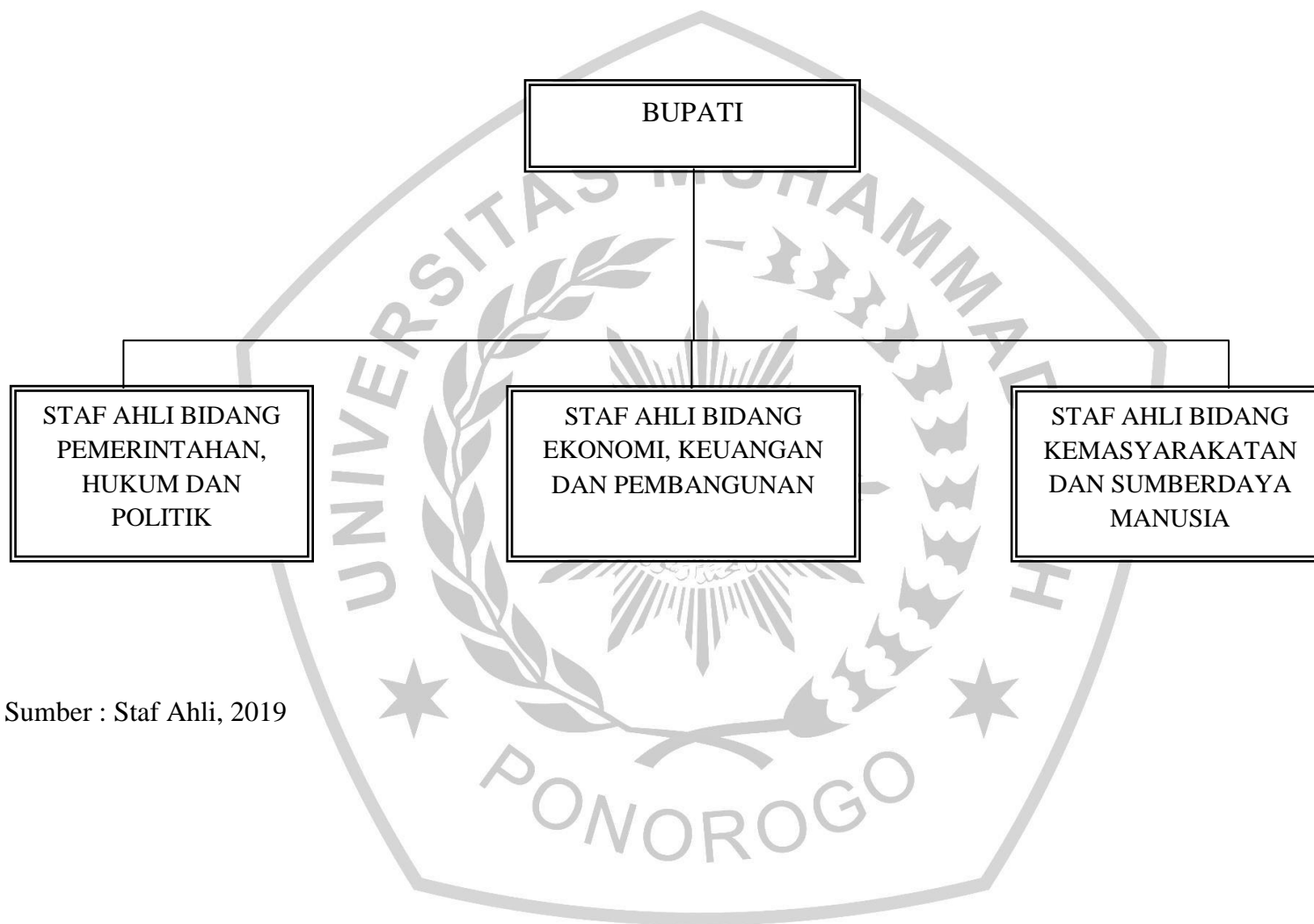

Sumber : Staf Ahli, 2019

STRUKTUR ORGANISASI RSUD Dr. HARJONO S KABUPATEN PONOROGO SETELAH BLUD

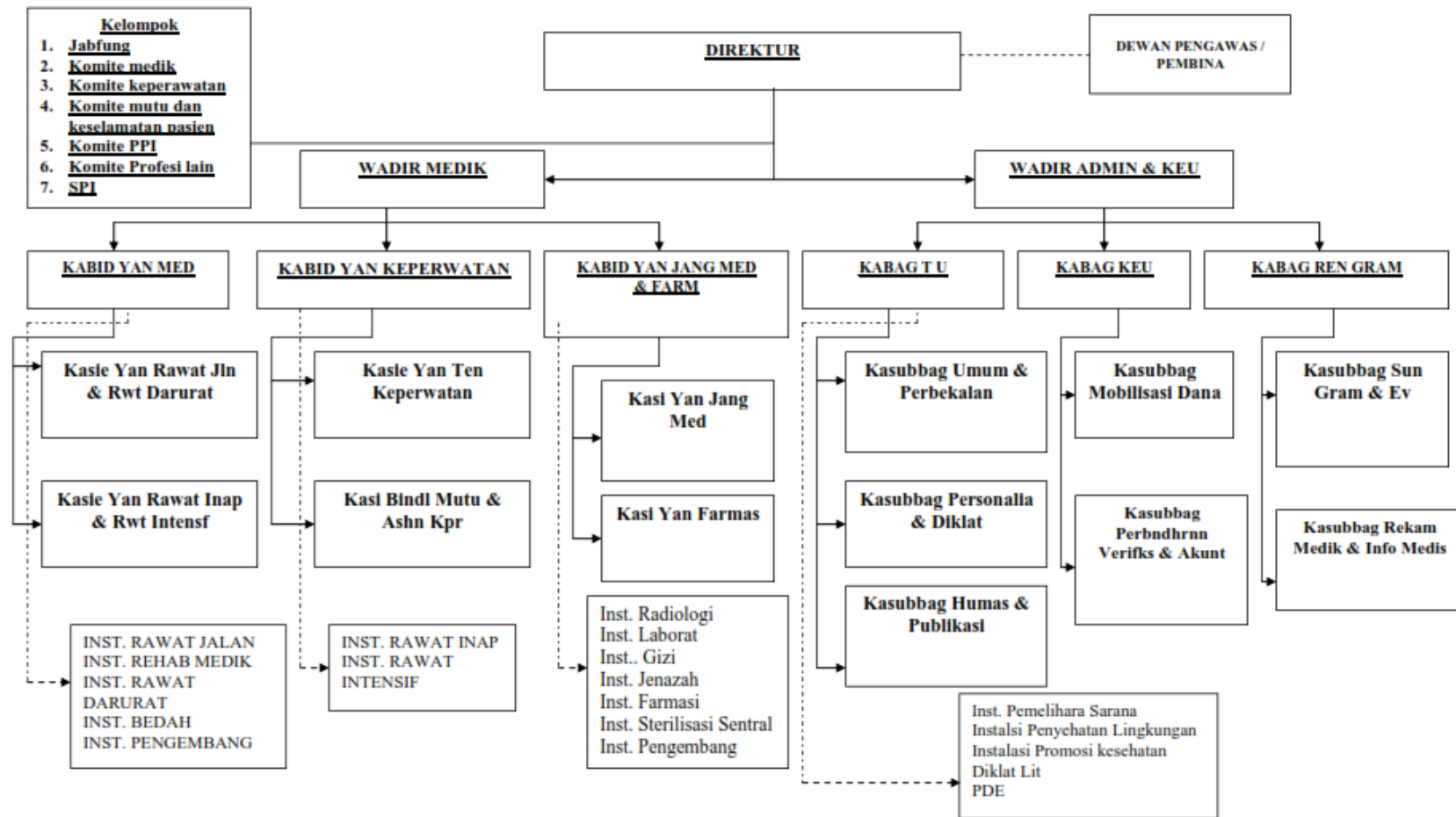

Sumber : Rumah Sakit Umum Daerah Dr. Harjono Kabupaten Ponorogo, 2019