

LAMPIRAN KUISIONER

Ponorogo, 19 Januari 2021

Hal : Permohonan Pengisian Kuisisioner

Kepada Yth. Bapak/Ibu Responden

Di tempat

Dengan hormat,

Dalam rangka penulisan skripsi, saya sebagai mahasiswa Universitas Muhammadiyah Ponorogo Program Study Akuntansi, berkeinginan mengadakan penelitian ilmiah. Dalam penelitian ini saya mencoba menganalisis seberapa jauh **“Pengaruh *Good Governance*, Sistem Akuntansi Keuangan Terhadap Transparansi Pengelolaan Keuangan Daerah pada Satuan Kerja Perangkat Daerah Kabupaten Ponorogo “** .

A. Cara Pengisian Kuisisioner

1. Bapak/Ibu/Sdr/I cukup memberikan tanda cek list (\checkmark) pada pilihan jawaban yang tersedia sesuai dengan pendapat Bapak/Ibu/Sdr/I yang paling tepat. Setiap pernyataan mengharapkan hanya satu jawaban. Setiap angka akan mewakili tingkat kesesuaian dengan pendapat Bapak/Ibu :

1 = Sangat Tidak Setuju (STS)

2 = Tidak Setuju (TS)

3 = Netral (N)

4 = Setuju (S)

5. = Sangat Setuju (SS)

2. Tidak ada jawaban yang benar atau salah, dikarenakan kuisisioner ini hanya ingin menggali persepsi Bapak/Ibu atas variabel-variabel yang akan diteliti.
3. Saya sangat mengharapkan pengembalian kuisisioner ini paling lambat dalam jangka waktu satu minggu sejak Bapak/Ibu/Sdr/I menerimanya dan dalam keadaan sudah terisi
4. Terimakasih atas ketersediaan Bapak/Ibu/Sdr/I meluangkan waktu untuk berpartisipasi dan melengkapi kuisisioner ini.

B. IDENTITAS RESPONDEN

1. Nama :
2. Nama Instansi :
3. Umur : a. 20-30 tahun c. > 40 tahun
b. 31-40 tahun
4. Jenis Kelamin : Pria wanita
5. Pendidikan Terakhir : S3 S2 S1 D3 Lainnya
6. Jabatan :
7. Lama Bekerja :

1) Pengaruh *Good Governance*

No	Pernyataan	STS	TS	N	S	SS
		1	2	3	4	5
Partisipasi						
1	Keterlibatan masyarakat dalam pembuatan keputusan baik dapat menciptakan tata pemerintahan yang baik					
Peraturan Hukum						
2	Adanya kerangka hukum yang kuat merupakan ciri pemerintahan yang baik					
Transparansi						
3	Adanya keterbukaan pemerintah dalam menciptakan tata kelola pemerintahan yang baik					
Responsivitas						
4	Penyelenggara pemerintahan yang memiliki daya tangkap (<i>responsive</i>) akan menciptakan tata kelola pemerintahan yang baik					
Orientasi consensus						
5	Kebijakan yang dibuat pemerintah berorientasi pada kepentingan masyarakat, dapat menciptakan tata kelola pemerintahan yang baik.					
Keadilan						

6	Pemerintah yang baik memberikan kesempatan kepada masyarakat untuk meningkatkan dan memelihara kualitas hidupnya.					
Efektif dan Efisien						
7	Diterapkannya tata kelola pemerintahan yang baik akan meningkatkan efisien dan efektifitas					
Akuntabilitas						
8	Pertanggungjawaban pemerintah kepada publik atas setiap aktivitas akan membangun tata kelola pemerintahan yang baik					
Visi yang Strategis						
9	Penyelenggara pemerintah yang baik harus memiliki visi yang jauh kedepan					

Sumber : Ruspina depi (2017)

2) Sistem Akuntansi Keuangan Daerah

No	Pernyataan	STS	TS	N	S	SS
		1	2	3	4	5
Signifikasi Prosedur Akuntansi						
1	Saya memahami sistem dan prosedur akuntansi penerimaan kas					
2	Saya memahami sistem dan prosedur akuntansi pengeluaran kas					

3	Saya memahami sistem dan prosedur akuntansi asset tetap					
4	Saya memahami sistem dan prosedur akuntansi selain kas					
Signifikasi Prosedur Penyajian Laporan Keuangan						
5	Saya memahami penyajian laporan keuangan					
Signifikasi Sistem <i>Double Entry</i>						
6	Saya memahami sistem pencatatan <i>double entry</i>					
7	Saya memahami prosedur yang harus dilakukan untuk menjembatani kas basis keakrual basis					

Sumber : Erlina Fitriagita (2017)

3) Transparansi Pengelolaan Keuangan Daerah

No	Pernyataan	STS	TS	N	S	SS
		1	2	3	4	5
Sistem Pengendalian Internal Yang Memadai						
1	Dalam mendukung transparansi, OPD bersama dengan Pemda terus mendorong terbitnya peraturan yang menjamin keterbukaan yang baik bagi					

	semua pihak					
Penyampaian Laporan Keuangan Melalui Media Elektronik Maupun Media Massa						
2	Dalam melaksanakan era keterbukaan informasi, OPD terus berupaya mengikuti undang-undang keterbukaan informasi yang berlaku					
3	Masyarakat dapat mengakses Dokumen Publik melalui internet (website)					
Adanya Kelengkapan Informasi Terkait Dengan Pencatatan Laporan Keuangan						
4	Memberikan kemudahan kepada para pengguna laporan keuangan dalam memperoleh informasi tentang laporan keuangan daerah sesuai dengan SOP yang diterapkan oleh OPD					
5	Informasi yang diberikan kepada publik jelas dan lengkap serta sesuai dengan informasi yang ada					
Tersedianya Informasi Yang Memadai						
6	Informasi yang dihasilkan dari					

	laporan keuangan SKPD bebas dari kesalahan yang bersifat material					
Adanya Kerjasama Media Massa Dengan Lembaga Non Pemerintah Dalam Melakukan Pelaporan Keuangan						
7	Dalam merencanakan setiap kegiatan SKPD mengoptimalkan Masukan Masyarakat pada Musrenbang					

Sumber : Andreas dan Rachmad (2020)



UNIVERSITAS MUHAMMADIYAH PONOROGO
FAKULTAS EKONOMI

Jl. Budi Utomo No. 10 Ponorogo 63471 Jawa Timur Indonesia
Telp. (0352) 481124, Fax. (0352) 461796, e-mail: akademik@umpo.ac.id Website: www.umpo.ac.id
Akreditasi Institusi B oleh BAN-PT
(SK Nomor 77/SK/BAN-PT/Ak-PPJ/PT/IV/2020)

Nomor : 689/IV.4/PN/2021
Hal : Ijin Penelitian

Ponorogo, 20 April 2021

Kepada :

Yth. Kepala Badan Kesatuan Bangsa dan Politik
Jl. Aloon-Aloon Utara No 6 Ponorogo, Mangkujayan, Ponorogo

Assalaamualaikum wr. wb.

Yang bertanda tangan di bawah ini :

Nama : SLAMET SANTOSO, SE, M.Si
NIK : 19701016 199904 12
Jabatan : Wakil Dekan Fakultas Ekonomi
Universitas Muhammadiyah Ponorogo

Menerangkan bahwa mahasiswa :

Nama : IFTAH CHOIRUL ISTIQOMAH
NIM : 17441474
Semester : VIII
Jurusan : S1 Akuntansi
No. HP : 085955103311
Lokasi/Objek : Satuan Kerja Perangkat Daerah Kabupaten Ponorogo
Lama Penelitian : 3 bulan
Bidang : Akuntansi Sektor Publik
Judul Skripsi : Pengaruh Good Governance, Sistem Akuntansi Keuangan terhadap
Transparansi Pengelolaan Keuangan Daerah pada Satuan Kerja
Perangkat Daerah Kabupaten Ponorogo

Adalah benar-benar mahasiswa Fakultas Ekonomi Universitas Muhammadiyah Ponorogo. Dalam hal ini mohon diberi kesempatan untuk mengadakan penelitian pada Instansi/Perusahaan yang Bapak/Ibu Pimpin guna melaksanakan tugas skripsi.

Demikian atas perhatian dan kerjasamanya, kami sampaikan terima kasih.

Wassalaamualaikum wr. wb.

Wakil Dekan,

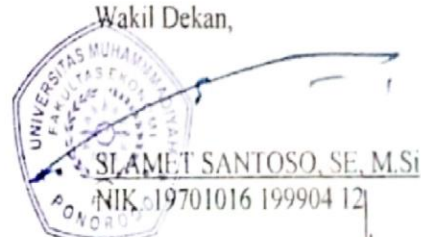

LAMPIRAN STRUKTUR ORGANISASI
SKPD KABUPATEN PONOROGO

STRUKTUR ORGANISASI RSUD DR. HARJONO S KABUPATEN PONOROGO SETELAH BLUD

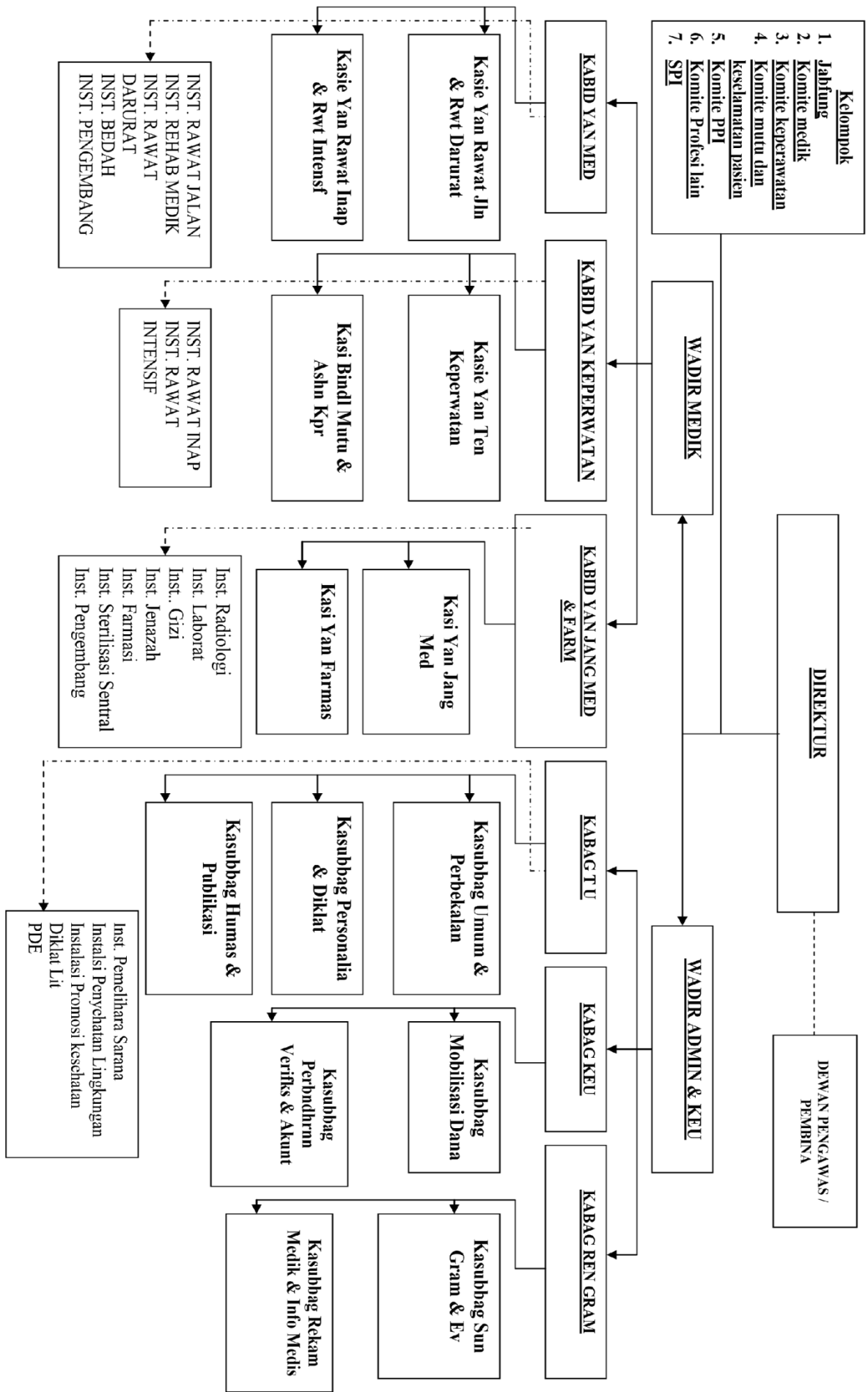

STRUKTUR ORGANISASI KECAMATAN SAWO

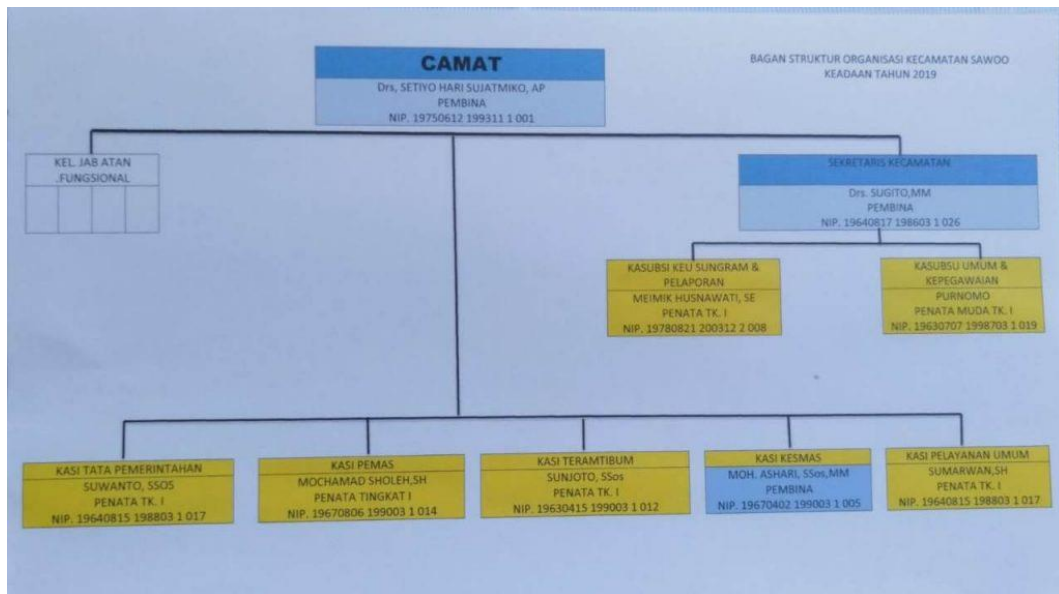

STRUKTUR ORGANISASI DINAS KOMUNIKASI, INFORMATIKA DAN STATISTIK KABUPATEN PONOROGO

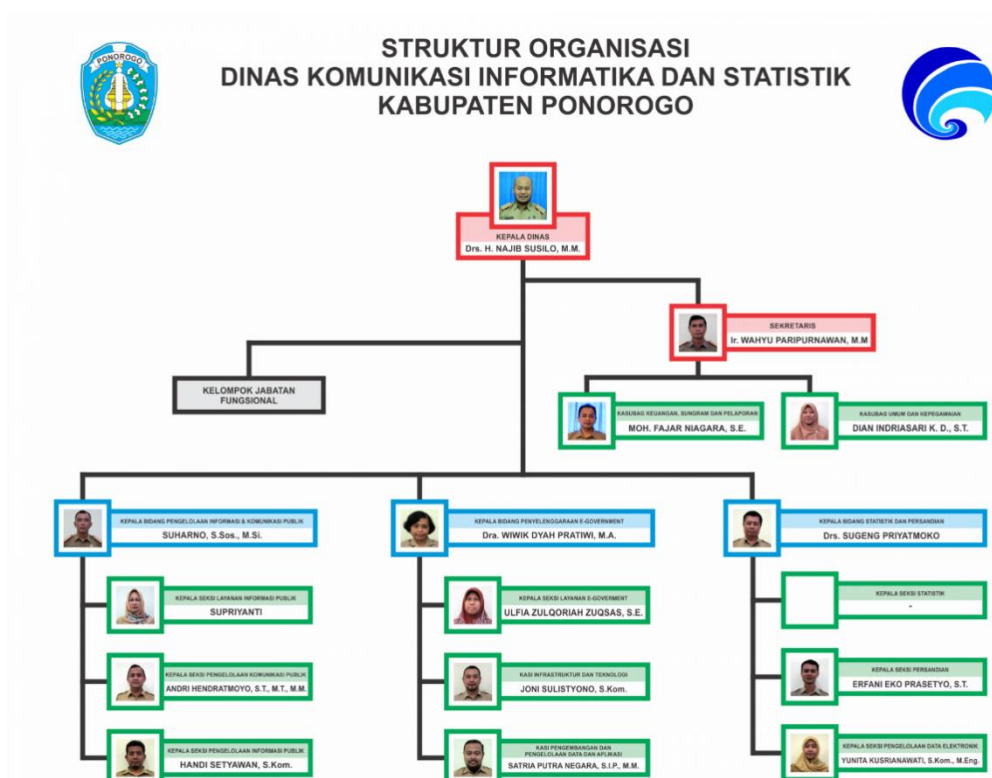

STRUKTUR ORGANISASI BADAN KEPEGAWAIAN DAN PENGEMBANGAN SUMBER DAYA

LAMPIRAN : PERATURAN BUPATI PONOROGO
 NOMOR : 141 TAHUN 2019
 TANGGAL : 27 DESEMBER 2019

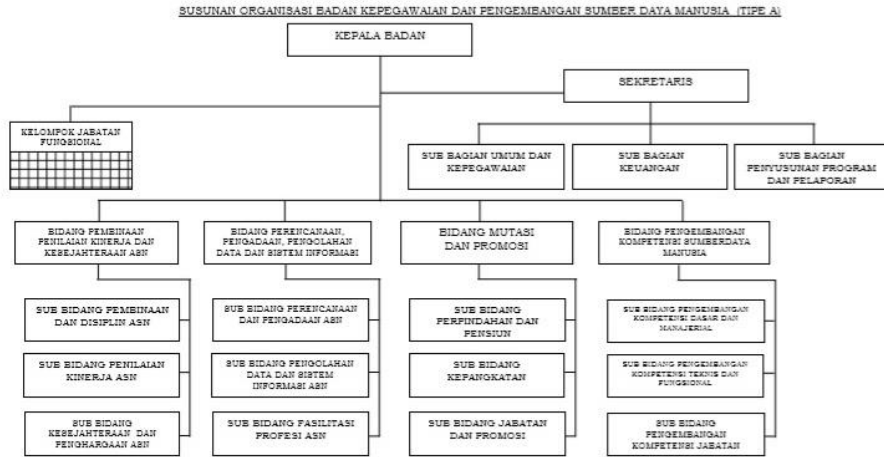

Salinan sesuai dengan aslinya
 KEPALA BAGIAN HUKUM
 SEKRETARIAT DAERAH

 CATUR HERTIYAWAN, S.H.
 NIP. 19640707 199303 1 008

BUPATI PONOROGO
 TTD.
 H. IPONG MUCHLISSONI

STRUKTUR ORGANISASI SEKRETARIS DAERAH



STRUKTUR ORGANISASI BAGIAN ORGANISASI SEKRETARIAT DAERAH KABUPATEN PONOROGO

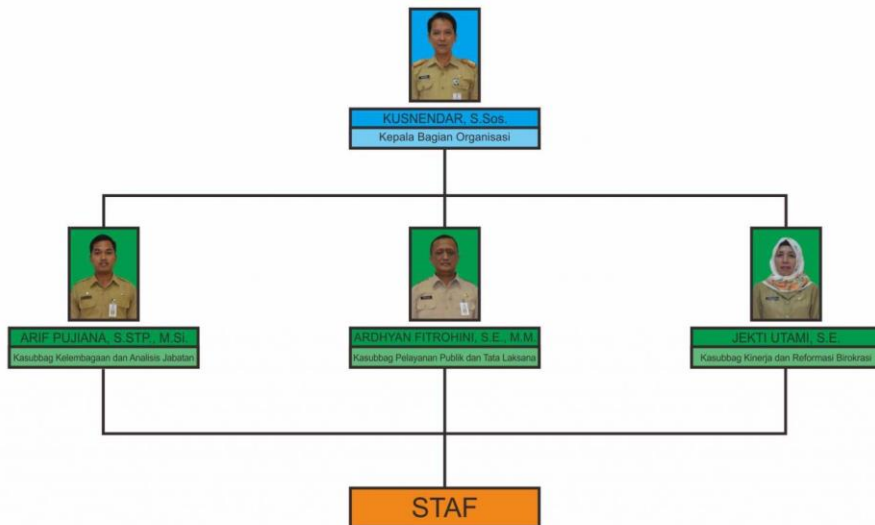

STRUKTUR ORGANISASI KPU

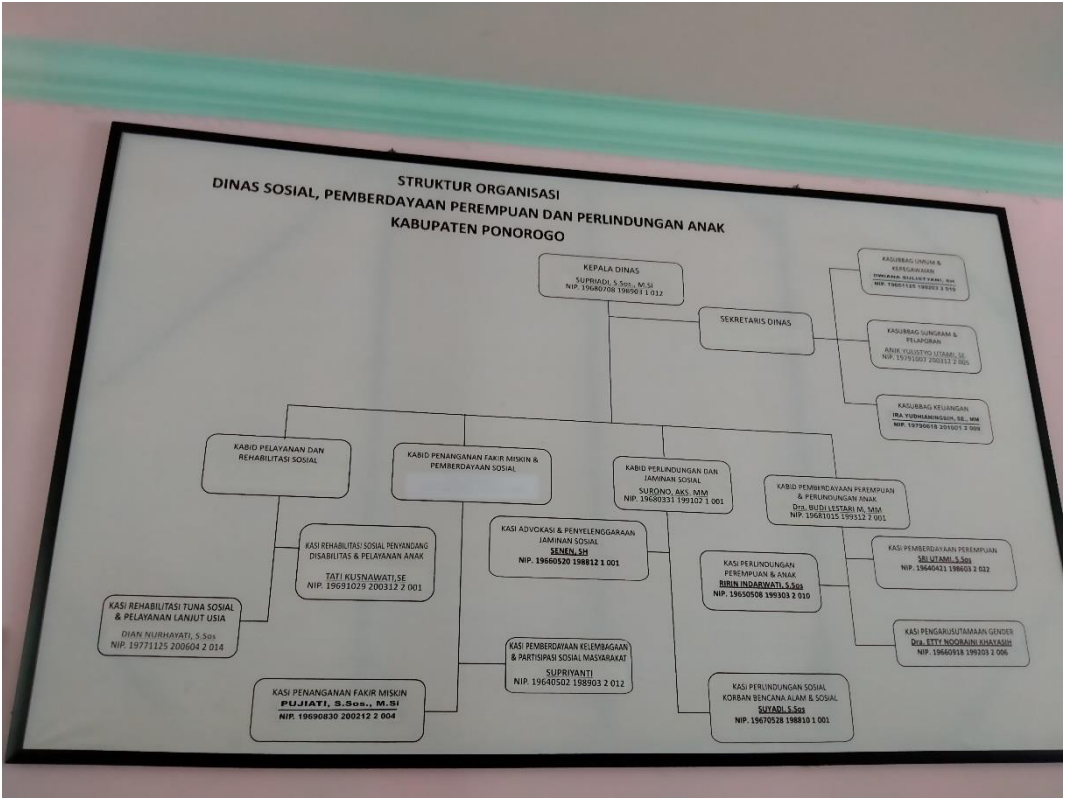

* PEMERINTAH KABUPATEN PONOROGO
Kepala Bagian Hukum
Sekretariat Daerah
KAB. PONOROGO,

CATUR PERKAWAN
NIP. 19620707 199303 1 008

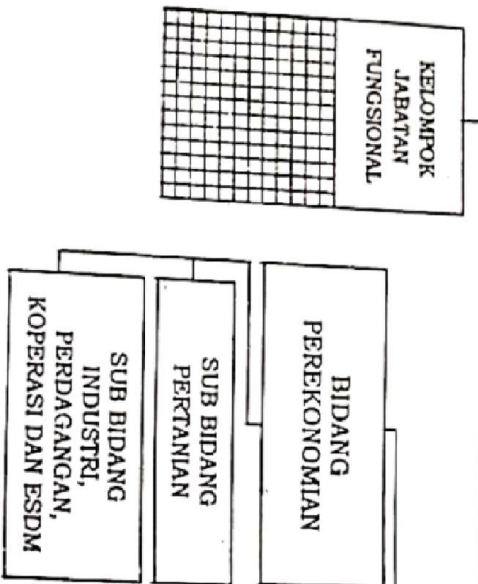

SUSUNAN ORGANISASI BADAN P.

LAMPIRAN

REKAPITULASI JAWABAN

X1.1	X1.2	X1.3	X1.4	X1.5	X1.6	X1.7	X1.8	X1.9	X1
4	5	4	4	5	5	4	4	4	39
4	4	4	4	4	4	4	4	4	36
3	3	3	3	3	3	3	3	3	27
4	4	4	5	4	4	5	5	4	39
4	5	5	5	4	4	5	4	4	40
4	4	4	4	4	4	4	4	4	36
5	5	5	5	4	4	5	4	4	41
5	5	4	5	5	5	4	5	5	43

4	4	4	4	4	4	5	4	4	37
4	4	4	4	4	4	4	4	4	36
4	5	5	5	4	5	4	4	5	41
4	5	5	5	4	5	4	4	5	41
4	4	4	4	5	4	4	5	4	38
4	4	5	5	4	5	4	4	4	39
5	5	5	4	4	5	4	4	5	41
5	5	5	4	4	5	4	4	5	41
4	4	4	4	5	4	4	5	4	38
5	5	5	5	5	5	4	4	4	42
4	4	4	5	5	5	4	4	4	39
4	4	4	4	4	4	4	4	4	36
5	5	5	4	5	5	4	5	5	43
4	4	4	4	4	4	4	4	4	36
4	4	4	5	4	4	5	4	4	38
4	4	4	4	4	4	4	4	4	36
5	5	5	4	4	5	4	4	5	41
5	5	5	4	4	5	4	4	5	41
4	4	4	4	4	4	4	4	4	36
5	4	5	4	4	4	4	4	4	38
4	4	4	4	5	4	4	5	4	38
4	4	4	5	4	4	5	4	4	38
3	4	3	4	4	4	4	4	4	34
5	5	4	4	4	5	4	4	5	40
4	4	4	5	4	4	5	4	4	38
5	5	5	5	4	4	5	4	4	41
4	4	4	4	4	4	4	4	4	36
4	5	4	4	5	4	4	5	4	39
5	5	5	5	5	5	5	5	5	45
4	4	4	4	4	4	4	4	4	36
4	4	4	4	4	4	4	4	4	36
4	4	4	5	4	4	5	4	4	38
5	5	5	5	4	4	5	4	4	41
5	5	5	5	4	4	5	4	4	41
5	5	5	5	4	4	5	4	4	41
5	3	5	4	5	4	4	5	4	39
5	5	5	5	5	5	4	4	5	43
5	5	5	5	5	4	5	5	4	43

5	5	5	5	4	4	5	4	4	41
4	4	4	4	4	4	4	4	4	36
5	5	5	5	4	4	5	4	4	41
4	4	4	4	4	4	4	4	4	36
4	4	4	4	4	5	4	4	5	38
4	4	4	4	4	4	4	4	4	36
4	4	4	4	4	4	4	4	4	36
4	4	4	4	4	4	4	4	4	36
4	4	4	4	4	4	4	4	4	36
4	4	4	4	5	4	4	5	4	38
4	4	4	4	4	4	4	4	4	36
4	4	3	3	4	4	4	4	4	34
4	4	4	4	4	4	4	4	4	36
4	4	3	3	3	4	4	4	4	33
3	4	3	4	5	4	4	5	4	36
5	5	5	5	3	4	5	5	4	41
4	4	4	4	4	3	4	4	4	35
4	4	4	4	3	3	4	4	4	34
5	5	5	4	3	4	4	3	4	37
4	4	4	4	4	4	4	4	4	36
4	4	4	4	3	4	4	3	4	34
5	5	5	4	4	5	4	4	5	41
4	4	4	4	5	4	4	5	4	38
4	5	4	4	4	4	4	4	4	37
4	4	4	4	4	4	4	4	4	36
5	4	5	4	3	4	4	3	4	36
4	4	4	4	4	4	4	4	4	36
4	5	4	4	4	3	4	4	4	36
4	5	4	4	4	5	4	4	5	39
5	4	5	4	3	4	4	3	4	36
5	4	5	4	4	5	4	4	5	40
4	4	4	4	4	4	5	5	5	39
4	5	4	4	3	4	4	3	4	35
5	5	5	4	5	5	4	5	5	43
4	4	4	5	5	4	5	5	4	40
5	5	5	5	5	5	5	5	5	45
5	5	5	4	4	5	4	4	4	40
4	4	4	4	3	5	4	3	4	35

5	5	5	4	4	4	4	4	4	39
4	5	4	4	3	4	5	3	5	37
5	4	4	4	4	5	5	5	5	41
4	4	4	4	4	3	5	4	3	35
5	5	5	4	4	4	4	3	4	38
4	4	3	3	3	3	4	4	4	32
5	4	5	4	3	3	4	3	3	34
4	5	4	4	4	5	4	4	4	38
4	4	3	3	4	3	5	4	4	34
5	5	4	5	3	5	5	4	5	41
4	4	4	4	4	4	4	4	4	36
4	3	4	4	4	3	4	4	4	34
4	4	4	4	4	4	4	4	4	36
4	3	4	4	4	4	4	3	4	34
5	4	4	4	4	4	4	4	4	37
4	5	4	4	5	4	4	5	5	40
4	4	4	4	4	4	4	4	4	36
3	3	3	3	3	3	3	3	3	27
4	4	4	4	4	4	5	4	4	37
4	5	5	4	5	5	5	4	4	41
4	4	4	4	4	4	4	4	4	36
5	5	5	5	5	5	5	4	4	43
5	5	4	5	5	4	5	5	5	43
4	4	4	4	4	4	4	4	4	36
4	4	4	4	4	4	4	4	4	36
4	5	5	4	5	5	5	4	5	42
4	5	5	4	5	5	5	4	5	42
4	4	4	4	4	4	4	5	4	37
4	4	5	4	4	5	5	4	5	40
5	5	5	5	5	5	4	4	5	43
5	5	5	5	5	5	4	4	5	43
4	4	4	4	4	4	4	5	4	37
5	5	5	5	5	5	5	5	5	45
4	4	4	4	4	4	5	5	5	39
4	4	4	4	4	4	4	4	4	36
5	5	5	5	5	5	4	5	5	44
4	4	4	4	4	4	4	4	4	36
4	4	4	4	4	4	5	4	4	37

4	4	4	4	4	4	4	4	4	36
5	5	5	5	5	5	4	4	5	43
5	5	5	5	5	5	4	4	5	43
4	4	4	4	4	4	4	4	4	36
5	4	5	5	4	5	4	4	4	40
4	4	4	4	4	4	4	5	4	37
4	4	4	4	4	4	5	4	4	37
3	4	3	3	4	3	4	4	4	32
5	5	4	5	5	4	4	4	5	41
4	4	4	4	4	4	5	4	4	37
5	5	5	5	5	5	5	4	4	43
4	4	4	4	4	4	4	4	4	36
5	5	5	5	5	5	4	4	5	43
4	4	4	4	4	4	5	4	4	37

LAMPIRAN HASIL

UJI ANALISIS REGRESI BERGANDA

Variables Entered/Removed^a

Model	Variables Entered	Variables Removed	Method
1	X2, X1 ^b	.	Enter

a. Dependent Variable: Y

b. All requested variables entered.

Model Summary

Model	R	R Square	Adjusted R Square	Std. Error of the Estimate
1	.586 ^a	.343	.333	1.693

a. Predictors: (Constant), X2, X1

ANOVA^a

Model	Sum of Squares	Df	Mean Square	F	Sig.
-------	----------------	----	-------------	---	------

1	Regression	199.067	2	99.534	34.741	.000 ^b
	Residual	381.043	133	2.865		
	Total	580.110	135			

a. Dependent Variable: Y

b. Predictors: (Constant), X2, X1

Coefficients^a

Model		Unstandardized Coefficients		Standardized Coefficients	t	Sig.
		B	Std. Error	Beta		
1	(Constant)	12.334	2.113		5.837	.000
	X1	.193	.046	.303	4.162	.000
	X2	.333	.056	.430	5.918	.000

a. Dependent Variable: Y

LAMPIRAN

UJI VALIDITAS

Uji Validitas Variabel *Good Governance* (X1)

		Correlations									
		X1.1	X1.2	X1.3	X1.4	X1.5	X1.6	X1.7	X1.8	X1.9	X1
X1.1	Pearson Correlation	1	.604**	.779**	.531**	.215*	.479**	.218*	.088	.437**	.730**
	Sig. (2-tailed)		.000	.000	.000	.012	.000	.011	.307	.000	.000
	N	136	136	136	136	136	136	136	136	136	136
X1.2	Pearson Correlation	.604**	1	.605**	.508**	.328**	.554**	.279**	.120	.554**	.762**
	Sig. (2-tailed)	.000		.000	.000	.000	.000	.001	.163	.000	.000
	N	136	136	136	136	136	136	136	136	136	136
X1.3	Pearson Correlation	.779**	.605**	1	.602**	.272**	.567**	.249**	.017	.395**	.757**
	Sig. (2-tailed)	.000	.000		.000	.001	.000	.003	.845	.000	.000
	N	136	136	136	136	136	136	136	136	136	136
X1.4	Pearson Correlation	.531**	.508**	.602**	1	.398**	.446**	.454**	.228**	.314**	.747**
	Sig. (2-tailed)	.000	.000	.000		.000	.000	.000	.008	.000	.000
	N	136	136	136	136	136	136	136	136	136	136
X1.5	Pearson Correlation	.215*	.328**	.272**	.398**	1	.438**	.128	.623**	.381**	.639**
	Sig. (2-tailed)	.012	.000	.001	.000		.000	.139	.000	.000	.000
	N	136	136	136	136	136	136	136	136	136	136
X1.6	Pearson Correlation	.479**	.554**	.567**	.446**	.438**	1	.084	.166	.698**	.747**
	Sig. (2-tailed)	.000	.000	.000	.000	.000		.334	.053	.000	.000

N	136	136	136	136	136	136	136	136	136	136
X1.7 Pearson Correlation	.218*	.279**	.249**	.454**	.128	.084	1	.233**	.145	.447**
Sig. (2-tailed)	.011	.001	.003	.000	.139	.334		.006	.091	.000
N	136	136	136	136	136	136	136	136	136	136
X1.8 Pearson Correlation	.088	.120	.017	.228**	.623**	.166	.233**	1	.306**	.459**
Sig. (2-tailed)	.307	.163	.845	.008	.000	.053	.006		.000	.000
N	136	136	136	136	136	136	136	136	136	136
X1.9 Pearson Correlation	.437**	.554**	.395**	.314**	.381**	.698**	.145	.306**	1	.701**
Sig. (2-tailed)	.000	.000	.000	.000	.000	.000	.091	.000		.000
N	136	136	136	136	136	136	136	136	136	136
X1 Pearson Correlation	.730**	.762**	.757**	.747**	.639**	.747**	.447**	.459**	.701**	1
Sig. (2-tailed)	.000	.000	.000	.000	.000	.000	.000	.000	.000	
N	136	136	136	136	136	136	136	136	136	136

** . Correlation is significant at the 0.01 level (2-tailed).

* . Correlation is significant at the 0.05 level (2-tailed).

Uji Validitas Variabel Sistem Akuntansi Keuangan Daerah (X2)

		Correlations								
		X2.1	X2.2	X2.3	X2.4	X2.5	X2.6	X2.7	X2	
X2.1	Pearson Correlation	1	.590**	.683**	.311**	.176*	.178*	.163	.631**	
	Sig. (2-tailed)		.000	.000	.000	.041	.039	.058	.000	
	N	136	136	136	136	136	136	136	136	
X2.2	Pearson Correlation	.590**	1	.581**	.274**	.189*	.189*	.128	.597**	
	Sig. (2-tailed)	.000		.000	.001	.028	.027	.137	.000	
	N	136	136	136	136	136	136	136	136	
X2.3	Pearson Correlation	.683**	.581**	1	.271**	.206*	.200*	.155	.643**	
	Sig. (2-tailed)	.000	.000		.001	.016	.019	.072	.000	
	N	136	136	136	136	136	136	136	136	
X2.4	Pearson Correlation	.311**	.274**	.271**	1	.585**	.499**	.516**	.727**	
	Sig. (2-tailed)	.000	.001	.001		.000	.000	.000	.000	
	N	136	136	136	136	136	136	136	136	
X2.5	Pearson Correlation	.176*	.189*	.206*	.585**	1	.565**	.648**	.731**	
	Sig. (2-tailed)	.041	.028	.016	.000		.000	.000	.000	
	N	136	136	136	136	136	136	136	136	
X2.6	Pearson Correlation	.178*	.189*	.200*	.499**	.565**	1	.566**	.698**	
	Sig. (2-tailed)	.039	.027	.019	.000	.000		.000	.000	
	N	136	136	136	136	136	136	136	136	
X2.7	Pearson Correlation	.163	.128	.155	.516**	.648**	.566**	1	.695**	
	Sig. (2-tailed)	.058	.137	.072	.000	.000	.000		.000	

N		136	136	136	136	136	136	136	136
X2	Pearson Correlation	.631**	.597**	.643**	.727**	.731**	.698**	.695**	1
	Sig. (2-tailed)	.000	.000	.000	.000	.000	.000	.000	
N		136	136	136	136	136	136	136	136

** . Correlation is significant at the 0.01 level (2-tailed).

* . Correlation is significant at the 0.05 level (2-tailed).

Uji Validitas Variabel Transparansi Pengelolaan Keuangan Daerah (Y)

Correlations

	Y.1	Y.2	Y.3	Y.4	Y.5	Y.6	Y.7	Y
Y.1 Pearson Correlation	1	.412**	.610**	.314**	-.003	.142	.379**	.731**
Sig. (2-tailed)		.000	.000	.000	.975	.099	.000	.000
N	136	136	136	136	136	136	136	136
Y.2 Pearson Correlation	.412**	1	.324**	.152	.028	.176*	.121	.564**
Sig. (2-tailed)	.000		.000	.077	.749	.041	.160	.000
N	136	136	136	136	136	136	136	136
Y.3 Pearson Correlation	.610**	.324**	1	.407**	.039	.121	.065	.646**
Sig. (2-tailed)	.000	.000		.000	.654	.159	.454	.000
N	136	136	136	136	136	136	136	136
Y.4 Pearson Correlation	.314**	.152	.407**	1	.113	-.105	.191*	.517**
Sig. (2-tailed)	.000	.077	.000		.191	.226	.026	.000
N	136	136	136	136	136	136	136	136
Y.5 Pearson Correlation	-.003	.028	.039	.113	1	.152	.248**	.405**
Sig. (2-tailed)	.975	.749	.654	.191		.077	.004	.000
N	136	136	136	136	136	136	136	136
Y.6 Pearson Correlation	.142	.176*	.121	-.105	.152	1	.273**	.447**
Sig. (2-tailed)	.099	.041	.159	.226	.077		.001	.000
N	136	136	136	136	136	136	136	136
Y.7 Pearson Correlation	.379**	.121	.065	.191*	.248**	.273**	1	.601**
Sig. (2-tailed)	.000	.160	.454	.026	.004	.001		.000
N	136	136	136	136	136	136	136	136
Y Pearson Correlation	.731**	.564**	.646**	.517**	.405**	.447**	.601**	1

Sig. (2-tailed)	.000	.000	.000	.000	.000	.000	.000	.000
N	136	136	136	136	136	136	136	136

** . Correlation is significant at the 0.01 level (2-tailed).

* . Correlation is significant at the 0.05 level (2-tailed).

LAMPIRAN

UJI RELIABILITAS

Uji Reliabilitas Variabel *Good Governance* (X1)

Case Processing Summary

		N	%
Cases	Valid	136	100.0
	Excluded ^a	0	.0
	Total	136	100.0

a. Listwise deletion based on all variables in the procedure.

Reliability Statistics

Cronbach's Alpha	N of Items
.845	9

Item-Total Statistics

	Scale Mean if Item Deleted	Scale Variance if Item Deleted	Corrected Item-Total Correlation	Cronbach's Alpha if Item Deleted
X1.1	33.83	8.305	.636	.821
X1.2	33.79	8.139	.674	.816
X1.3	33.85	8.037	.663	.817
X1.4	33.91	8.274	.659	.818
X1.5	34.00	8.474	.512	.834
X1.6	33.93	8.098	.651	.818
X1.7	33.87	9.405	.317	.851
X1.8	34.03	9.273	.317	.853
X1.9	33.91	8.585	.612	.824

Uji Reliabilitas Variabel Sistem Akuntansi Keuangan Daerah (X2)

Case Processing Summary

		N	%
Cases	Valid	136	100.0
	Excluded ^a	0	.0
	Total	136	100.0

a. Listwise deletion based on all variables in the procedure.

Reliability Statistics

Cronbach's Alpha	N of Items
.799	7

Item-Total Statistics

	Scale Mean if Item Deleted	Scale Variance if Item Deleted	Corrected Item-Total Correlation	Cronbach's Alpha if Item Deleted
X2.1	25.60	5.709	.495	.780
X2.2	25.61	5.810	.456	.786
X2.3	25.65	5.443	.478	.784
X2.4	25.63	5.436	.616	.760
X2.5	25.70	5.175	.596	.761
X2.6	25.73	5.222	.545	.771
X2.7	25.69	5.252	.543	.771

Uji Reliabilitas Variabel Transparansi Pengelolaan Keuangan Daerah (Y)

Case Processing Summary

		N	%
Cases	Valid	136	100.0
	Excluded ^a	0	.0
	Total	136	100.0

a. Listwise deletion based on all variables in the procedure.

Reliability Statistics

Cronbach's Alpha	N of Items
.635	7

Item-Total Statistics

	Scale Mean if Item Deleted	Scale Variance if Item Deleted	Corrected Item-Total Correlation	Cronbach's Alpha if Item Deleted
--	----------------------------	--------------------------------	----------------------------------	----------------------------------

Y.1	25.33	2.964	.571	.522
Y.2	25.34	3.337	.349	.597
Y.3	25.40	3.176	.459	.562
Y.4	25.48	3.481	.310	.609
Y.5	25.51	3.689	.162	.654
Y.6	25.46	3.613	.221	.635
Y.7	25.49	3.185	.372	.590

LAMPIRAN DOKUMENTASI



Gambar 1. Persebaran Kuisisioner Kepada Kepala Salpop PP Kabupaten Ponorogo



Gambar 2. Persebaran Kuisisioner kepada Kepala KPU Kabupaten Ponorogo



Gambar 3. Persebaran Kuisisioner di Kecamatan Babadan Kabupaten ponorogo



Gambar 4. Persebaram kuisisioner di Dinas Sosial, Pemberdayaan Perempuan dan Perlindungan Anak Kabupaten Ponorogo



Gambar 5. Persebaran kuisisioner di Kecamatan Jetis Kabupaten Ponorogo



Gambar 6. Persebaran kuisisioner di Dinas Pertanian, Perikanan dan Ketahanan Pangan Kabupaten Ponorogo



UNIVERSITAS MUHAMMADIYAH PONOROGO

Jl. Budi Utomo No. 10 Ponorogo 63471 Jawa Timur Indonesia
 Telp (0352) 481124, Fax. (0352) 461796, e-mail : akademik@umpo.ac.id Website :www.umpo.ac.id
 Akreditasi Institusi B oleh BAN-PT
 (SK Nomor : 77/SK/BAN-PT/Ak-PPJ/PT/IV/2020)

BERITA ACARA BIMBINGAN SKRIPSI

1. Nama Mahasiswa : IFTAH CHOIRUL ISTIQOMAH
2. NIM : 17441474
3. Jurusan : Akuntansi S-1
4. Bidang : Akuntansi Sektor Publik
5. Alamat : Dkh Glagahmalang Rt/Rw 01/02 Desa Pager
Kecamatan Bungkal Kabupaten Ponorogo
6. Judul Skripsi : Pengaruh Good Governance, Sistem Akuntansi Keuangan, Terhadap Transparansi Pengelolaan Keuangan Daerah Pada Satuan Kerja Perangkat Daerah Kabupaten Ponorogo
7. Masa Pembimbingan : September 2020 s/d Agustus 2021
8. Tanggal Mengajukan Skripsi :
9. Konsultasi :

Tanggal Disetujui	KETERANGAN	Paraf Pembimbing
12-11-2020	proposal	
23-11-2020	"	
02-12-2020	"	
17-12-2020	" acc	
28-12-2020	proposl (LB, sistematika, Def. pp. (w. Fins) Per. sampul)	
15-01-2021	Rev proposal (sda).	
31-01-2021	Acc proposal	
23-02-2021	Bab 1-3	
09-03-2021	" acc.	
12 maret 2021	REV. Bab (1-3). (LB, teori, Bab 1)	
03 April 2021	REV Bab (1-3) sd. Rev. selanjut	
02 Mei 2021	Rev Bab 1-3 sd Rev selanjut	
28 Mei 2021.	Acc Bab (1-3). (Lamp. struktur).	
23 Juni 2021	revisi tabel, pengumpul data (Bab 4-5)	
28 Juni 2021	Bab 4-5 acc	
1 Juli 2021.	Rev Bab 4-5	
17 Juli 2021.	Rev Bab 4-5	
18 Juli 2021.	Acc Full Draft	

