

# LAMPIRAN-LAMPIRAN





# **LAMPIRAN 1**

**(Data Laporan Realisasi Anggaran Pendapatan Daerah Tahun 2011)**

2. LAPORAN REALISASI ANGGARAN



PEMERINTAH KABUPATEN PONOROGO  
LAPORAN REALISASI ANGGARAN PENDAPATAN DAN BELANJA  
UNTUK TAHUN YANG BERAKHIR SAMPAI DENGAN  
31 DESEMBER 2011 DAN 2010  
( Audited )

(dalam rupiah)

Uraian	Ref	Anggaran 2011	Realisasi 2011	%	Realisasi 2010
1	2	3	4	5	6
<b>PENDAPATAN</b>	4.e.2)a)	1.064.975.214.033,43	1.074.005.217.187,92	100,85	924.088.624.005,31
<b>PENDAPATAN ASLI DAERAH</b>	4.e.2)a)(1)	59.560.884.804,00	65.936.673.551,02	110,70	48.634.624.186,31
Pendapatan Pajak Daerah	4.e.2)a)(1)(a)	12.152.100.000,00	16.116.664.405,71	132,02	11.124.661.304,00
Pendapatan Retribusi Daerah	4.e.2)a)(1)(b)	39.926.947.350,00	41.815.744.500,83	104,73	32.401.943.374,66
Pendapatan Hasil Pengelolaan Kekayaan Daerah Yang Dipisahkan	4.e.2)a)(1)(c)	1.498.481.000,00	1.337.407.673,56	89,37	1.005.965.958,23
Lain-lain Pendapatan Asli Daerah yang Sah	4.e.2)a)(1)(d)	5.985.356.454,00	6.666.856.971,82	111,39	4.132.053.549,42
<b>PENDAPATAN TRANSFER</b>	4.e.2)a)(2)	988.743.590.115,43	963.064.234.522,00	99,79	313.068.741.989,00
Transfer Pemerintah Pusat - Dana Perimbangan	4.e.2)a)(2)(a)	776.760.475.317,43	773.797.449.075,00	99,62	688.864.798.003,00
Dana Bagi Hasil Pajak	4.e.2)a)(2)(a)	56.304.531.230,43	55.831.159.115,00	99,16	58.966.795.683,00
Dana Bagi Hasil Bukan Pajak (SDA)	4.e.2)a)(2)(a)	11.259.142.037,00	6.781.887.980,00	78,00	6.330.765.320,00
Dana Alokasi Umum	4.e.2)a)(2)(a)	634.409.502.000,00	634.409.502.000,00	100,00	563.867.637.000,00
Dana Alokasi Khusus	4.e.2)a)(2)(a)	74.767.300.000,00	74.774.900.000,00	99,96	59.699.600.000,00
Transfer Pemerintah Pusat - Lainnya	4.e.2)a)(2)(b)	164.095.758.320,00	164.095.758.320,00	100,00	80.909.684.400,00
Dana Penyesuaian	4.e.2)a)(2)(b)	164.095.758.320,00	164.095.758.320,00	100,00	80.909.684.400,00
Transfer Pemerintah Provinsi	4.e.2)a)(2)(c)	47.887.356.478,00	48.771.027.127,00	101,85	43.294.250.586,00
Pendapatan Bagi Hasil Pajak	4.e.2)a)(2)(c)	47.887.356.478,00	48.771.027.127,00	101,85	43.294.250.586,00
Pendapatan Bagi Hasil Pajak Lainnya	4.e.2)a)(2)(c)	-	-	-	-
<b>LAIN-LAIN PENDAPATAN YANG SAH</b>	4.e.2)a)(3)	16.670.739.114,00	21.404.309.114,00	128,39	62.355.257.830,00
Pendapatan Hibah	4.e.2)a)(3)	-	-	-	-
Pendapatan Dana Darurat	4.e.2)a)(3)	-	-	-	-
Pendapatan Lainnya	4.e.2)a)(3)	-	-	-	-
Dana Penyesuaian dan Otonomi Khusus	4.e.2)a)(3)	-	-	-	-
Bantuan Keuangan dari Propinsi atau Pemda Lainnya	4.e.2)a)(3)	16.670.739.114,00	21.404.309.114,00	128,39	62.355.257.830,00
<b>BELANJA</b>	4.e.2)b)	1.112.155.849.409,69	1.060.791.710.350,14	95,38	910.713.233.791,13
<b>BELANJA OPERASI</b>	4.e.2)b)(1)	948.494.183.831,69	929.396.521.525,14	97,99	807.975.594.935,13
Belanja Pegawai	4.e.2)b)(1)(a)	720.676.387.630,26	707.508.702.472,00	98,17	629.041.382.304,00
Belanja Barang	4.e.2)b)(1)(b)	138.775.369.701,43	134.312.967.759,26	96,78	88.855.315.623,00
Belanja Bunga	4.e.2)b)(1)(c)	85.000.000,00	84.900.546,88	72,80	651.825.703,13
Belanja Subsidi	4.e.2)b)(1)(d)	-	-	-	-
Belanja Hibah	4.e.2)b)(1)(e)	14.790.904.000,00	14.411.171.000,00	97,43	25.445.189.833,00
Belanja Bantuan Sosial	4.e.2)b)(1)(e)	28.407.060.000,00	27.890.631.031,00	98,18	21.632.331.672,00
Belanja Bantuan Keuangan	4.e.2)b)(1)(f)	45.759.462.500,00	45.168.168.716,00	98,75	42.349.560.000,00

1	2	3	4	5	6
<b>BELANJA MODAL</b>	4.e.2)b)(2)	<b>158.436.591.438,00</b>	<b>127.715.395.078,00</b>	<b>80,61</b>	<b>98.140.663.137,00</b>
Belanja Tanah	4.e.2)b)(2)	198.617.500,00	21.970.000,00	11,06	172.831.802,00
Belanja Peralatan dan Mesin	4.e.2)b)(2)	59.778.580.424,00	30.435.429.467,00	50,91	7.352.598.979,00
Belanja Bangunan dan Gedung	4.e.2)b)(2)	37.461.793.201,00	36.884.797.906,00	98,46	39.784.684.561,00
Belanja Jalan, Irigasi dan Jaringan	4.e.2)b)(2)	58.670.364.800,00	58.121.617.720,00	99,06	38.416.593.295,00
Belanja Aset Tetap Lainnya	4.e.2)b)(2)	2.327.235.514,00	2.251.579.985,00	96,75	12.413.954.500,00
<b>BELANJA TIDAK TERDUGA</b>	4.e.2)b)(3)	<b>3.000.000.000,00</b>	<b>1.923.053.860,00</b>	<b>64,10</b>	<b>2.722.027.031,00</b>
Belanja Tidak Terduga	4.e.2)b)(3)	3.000.000.000,00	1.923.053.860,00	64,10	2.722.027.031,00
<b>BELANJA TRANSFER</b>	4.e.2)b)(4)	<b>2.225.074.140,00</b>	<b>1.756.729.887,00</b>	<b>78,95</b>	<b>1.874.948.688,00</b>
Transfer Bagi Hasil ke Kabupaten/Kota/Desa	4.e.2)b)(4)	2.225.074.140,00	1.756.729.887,00	78,95	1.874.948.688,00
Bagi Hasil Pajak	4.e.2)b)(4)	1.895.074.140,00	1.741.729.887,00	91,91	1.874.948.688,00
Bagi Hasil Retribusi	4.e.2)b)(4)	330.000.000,00	15.000.000,00	4,55	-
Bagi Hasil Pendapatan Lainnya	4.e.2)b)(4)	-	-	-	-
<b>SURPLUS/DEFISIT</b>		<b>(47.180.635.376,26)</b>	<b>13.213.506.837,78</b>	<b>(28,00)</b>	<b>13.375.390.214,18</b>
<b>PEMBIAYAAN</b>	4.e.2)c)	<b>47.180.635.376,26</b>	<b>46.527.065.708,26</b>	<b>98,61</b>	<b>31.980.540.983,08</b>
<b>PENERIMAAN DAERAH</b>	4.e.2)c)(1)	<b>48.196.885.376,26</b>	<b>47.543.315.708,26</b>	<b>98,84</b>	<b>44.599.892.213,52</b>
Penggunaan Sisa Lebih Perhitungan Anggaran (SILPA)	4.e.2)c)(1)	45.355.931.197,26	45.355.931.197,26	100,00	40.501.051.513,52
Pencairan Dana Cadangan	4.e.2)c)(1)	-	-	-	3.500.000.000,00
Hasil Penjualan Kekayaan Daerah yg Dipisahkan	4.e.2)c)(1)	-	-	-	-
Penerimaan Pinjaman Daerah	4.e.2)c)(1)	-	-	-	-
Penerimaan Kembali Pemberian Pinjaman Daerah	4.e.2)c)(1)	-	-	-	-
Penerimaan Piutang Daerah	4.e.2)c)(1)	2.840.954.179,00	2.187.384.511,00	159,82	598.840.700,00
<b>PENGELUARAN DAERAH</b>	4.e.2)c)(1)	<b>1.016.250.000,00</b>	<b>1.016.250.000,00</b>	<b>100,00</b>	<b>12.619.351.230,44</b>
Pembentukan Dana Cadangan	4.e.2)c)(2)	-	-	-	-
Penyertaan Modal (Investasi) Pemerintah Daerah	4.e.2)c)(2)(a)	600.000.000,00	600.000.000,00	100,00	300.601.230,44
Pembayaran Pokok Utang	4.e.2)c)(2)(b)	416.250.000,00	416.250.000,00	100,00	10.968.750.000,00
Pemberian Pinjaman Daerah	4.e.2)c)(2)	-	-	-	1.350.000.000,00
<b>SISA LEBIH PEMBIAYAAN ANGGARAN (SILPA)</b>		<b>-</b>	<b>59.740.572.546,04</b>	<b>0,00</b>	<b>45.355.931.197,26</b>

Catatan Atas Laporan Keuangan merupakan bagian yang tidak terpisahkan dari Laporan Keuangan Utama ini

Ponorogo, 31 Desember 2011

BURHAN PONOROGO

H. AMIN, SH



# LAMPIRAN 2

(Data Laporan Realisasi Anggaran Pendapatan Daerah Tahun 2012-2013)



## 2. LAPORAN REALISASI ANGGARAN



**PEMERINTAH KABUPATEN PONOROGO**  
**LAPORAN REALISASI ANGGARAN PENDAPATAN DAN BELANJA**  
**UNTUK TAHUN YANG BERAKHIR SAMPAI DENGAN**  
**31 DESEMBER 2013 DAN 2012**

( Audited )

( dalam rupiah )

Uraian	Rod	Anggaran 2013	Realisasi 2013	Realisasi 2012
		3	5	6
<b>PENDAPATAN</b>	4.e.2)a)	1,425,892,462,719.16	1,452,191,618,348.57	1,270,454,466,408.21
<b>PENDAPATAN ASLI DAERAH</b>	4.e.2)a)(1)	116,076,194,729.16	134,097,320,780.57	108,766,406,815.21
Pendapatan Pajak Daerah	4.e.2)a)(1)(a)	33,355,000,000.00	39,533,040,335.00	20,514,781,469.00
Pendapatan Retribusi Daerah	4.e.2)a)(1)(b)	14,575,523,400.00	16,210,063,952.00	17,841,781,871.00
Pendapatan Hasil Pengelolaan Kekayaan Daerah yang dipisahkan	4.e.2)a)(1)(c)	1,531,521,329.16	1,072,259,770.24	1,289,510,329.16
Lain-lain Pendapatan Asli Daerah yang Sah	4.e.2)a)(1)(d)	66,614,150,000.00	77,281,956,723.33	69,120,333,146.05
<b>PENDAPATAN TRANSFER</b>	4.e.2)a)(2)	1,309,816,267,990.00	1,307,923,036,465.00	1,121,931,690,123.00
Transfer Pemerintah Pusat- Dana Perimbangan	4.e.2)a)(2)(a)	1,011,584,127,018.00	1,016,758,344,123.00	918,491,008,709.00
Dana Bagi Hasil Pajak	4.e.2)a)(2)(a)	39,976,009,084.00	44,946,858,608.00	58,350,387,746.00
Dana Bagi Hasil Bukan Pajak (SDA)	4.e.2)a)(2)(a)	15,378,256,934.00	15,581,624,515.00	18,676,201,963.00
Dana Alokasi Umum	4.e.2)a)(2)(a)	890,922,311,000.00	890,922,311,000.00	779,677,679,000.00
Dana Alokasi Khusus	4.e.2)a)(2)(a)	65,307,550,000.00	65,307,550,000.00	62,386,740,000.00
Transfer Pemerintah Pusat- Lainnya	4.e.2)a)(2)(b)	235,057,842,000.00	235,057,842,000.00	157,237,213,000.00
Dana Penyesuaian	4.e.2)a)(2)(b)	235,057,842,000.00	235,057,842,000.00	157,237,213,000.00
Transfer Pemerintah Propinsi	4.e.2)a)(2)(c)	53,157,673,972.00	56,106,850,342.00	46,203,468,414.00
Pendapatan Bagi Hasil Pajak	4.e.2)a)(2)(c)	53,157,673,972.00	56,106,850,342.00	46,203,468,414.00
Pendapatan Bagi Hasil Pajak Lainnya	4.e.2)a)(2)(c)	-	-	-
<b>LAIN-LAIN PENDAPATAN YANG SAH</b>	4.e.2)a)(3)	10,016,625,000.00	10,171,261,103.00	39,756,369,470.00
Pendapatan Hibah	4.e.2)a)(3)	-	-	-
Pendapatan Dana Darurat	4.e.2)a)(3)	-	-	-
Pendapatan Lainnya	4.e.2)a)(3)	-	-	-
Dana Penyesuaian dan Otonomi Khusus	4.e.2)a)(3)	-	-	-
Bantuan Keuangan dari Propinsi/ Pemda Lainnya	4.e.2)a)(3)	10,016,625,000.00	10,171,261,103.00	39,756,369,470.00
<b>BELANJA</b>	4.e.2)b)	1,489,716,781,737.53	1,396,914,654,794.00	1,265,059,005,035.88
<b>BELANJA OPERASI</b>	4.e.2)b)(1)	1,354,323,019,341.12	1,281,781,796,279.00	1,067,596,991,118.88
Belanja Pegawai	4.e.2)b)(1)(a)	991,426,518,420.12	930,856,906,211.00	823,644,804,919.00
Belanja Barang	4.e.2)b)(1)(b)	160,253,716,771.00	153,572,070,485.00	157,326,841,087.00
Belanja Bunga	4.e.2)b)(1)(c)	-	-	36,499,921.88
Belanja Subsidi	4.e.2)b)(1)(d)	-	-	-
Belanja Hibah	4.e.2)b)(1)(e)	125,229,132,250.00	120,618,938,763.00	25,678,385,500.00
Belanja Bantuan Sosial	4.e.2)b)(1)(e)	7,818,748,000.00	7,618,048,000.00	13,325,480,791.00
Belanja Bantuan Keuangan	4.e.2)b)(1)(f)	69,594,903,900.00	69,115,832,900.00	47,584,978,900.00
<b>BELANJA MODAL</b>	4.e.2)b)(2)	129,573,687,396.41	110,848,141,315.00	193,382,065,496.00
Belanja Tanah	4.e.2)b)(2)	325,000,000.00	313,270,000.00	223,990,000.00
Belanja Peralatan dan Mesin	4.e.2)b)(2)	27,122,054,076.00	24,819,508,725.00	55,527,801,859.00
Belanja Bangunan dan Gedung	4.e.2)b)(2)	68,773,274,500.00	53,477,575,715.00	68,063,184,861.00
Belanja Jalan, Irigasi dan Jaringan	4.e.2)b)(2)	33,020,622,970.41	31,910,546,725.00	69,517,837,376.00
Belanja Aset Tetap Lainnya	4.e.2)b)(2)	332,735,850.00	327,240,150.00	49,251,400.00
<b>BELANJA TIDAK TERDUGA</b>	4.e.2)b)(3)	3,500,000,000.00	2,915,078,340.00	2,023,499,800.00
Belanja Tidak Terduga	4.e.2)b)(3)	3,500,000,000.00	2,915,078,340.00	2,023,499,800.00
<b>BELANJA TRANSFER</b>	4.e.2)b)(4)	2,320,075,000.00	1,369,638,860.00	2,056,448,621.00
Transfer Bagi Hasil ke Kab/Kota/Desa	4.e.2)b)(4)	2,320,075,000.00	1,369,638,860.00	2,056,448,621.00
Bagi Hasil Pajak	4.e.2)b)(4)	2,320,075,000.00	1,369,638,860.00	1,864,291,275.00
Bagi Hasil Retribusi	4.e.2)b)(4)	-	-	192,157,346.00
Bagi Hasil Pendapatan Lainnya	4.e.2)b)(4)	-	-	-
<b>SURPLUS / DEFISIT</b>		(63,824,319,018.37)	55,276,963,554.57	(86.61)
<b>PEMBIAYAAN</b>	4.e.2)c)	63,824,319,018.37	63,871,761,818.37	60,098,963,346.04
<b>PENERIMAAN DAERAH</b>	4.e.2)c)(1)	63,824,319,018.37	63,871,761,818.37	60,515,213,346.04
Penggunaan Sisa Lebih Perhitungan Anggaran (SILPA)	4.e.2)c)(1)	65,494,424,718.37	65,494,424,718.37	59,740,572,546.04
Pencairan Dana Cadangan	4.e.2)c)(1)	-	-	-
Hasil Penjualan Kekayaan Daerah yang dipisahkan	4.e.2)c)(1)	-	-	-





# **LAMPIRAN 3**

**(Data Laporan Realisasi Anggaran Pendapatan Daerah Tahun 2014)**



LAPORAN REALISASI ANGGARAN



BUPATI PONOROGO  
LAPORAN REALISASI ANGGARAN  
UNTUK TAHUN YANG BERAKHIR SAMPAI DENGAN  
31 DESEMBER 2014 DAN 2013

( Audited )

( dalam rupiah )

Uraian	Ref.	Anggaran 2014	Realisasi 2014	%	Realisasi 2013
1	2	3	4	5	6
PENDAPATAN	4.e.2)a)	1.642.602.239.525,66	1.704.809.253.588,94	103,79	1.452.191.618.348,57
PENDAPATAN ASLI DAERAH	4.e.2)a)(1)	166.946.342.772,16	198.730.421.479,94	119,04	134.097.320.780,57
Pendapatan Pajak Daerah	4.e.2)a)(1)(a)	37.999.700.000,00	44.956.557.768,00	118,31	39.533.040.335,00
Pendapatan Retribusi Daerah	4.e.2)a)(1)(b)	12.862.242.443,00	12.937.647.804,00	100,59	16.210.063.952,00
Pendapatan Hasil Pengelolaan Kekayaan Daerah yang dipisahkan	4.e.2)a)(1)(c)	1.381.521.329,16	985.445.753,56	71,33	1.072.259.770,24
dan-lain Pendapatan Asli Daerah yg Sah	4.e.2)a)(1)(d)	114.702.879.000,00	139.850.770.154,38	121,92	77.281.956.723,33
PENDAPATAN TRANSFER	4.e.2)a)(2)	1.425.575.999.753,50	1.450.906.695.456,00	101,78	1.307.923.036.465,00
Transfer Pemerintah Pusat- Dana	4.e.2)a)(2)(a)	1.089.540.543.726,00	1.099.675.841.581,00	100,93	1.016.758.344.123,00
imbangan					
Dana Bagi Hasil Pajak	4.e.2)a)(2)(a)	37.980.438.249,00	41.467.681.812,00	109,18	44.946.858.608,00
Dana Bagi Hasil Bukan Pajak (SDA)	4.e.2)a)(2)(a)	15.080.517.477,00	21.728.571.769,00	144,08	15.581.624.515,00
Dana Alokasi Umum	4.e.2)a)(2)(a)	970.788.118.000,00	970.788.118.000,00	100,00	890.922.311.000,00
Dana Alokasi Khusus	4.e.2)a)(2)(a)	65.691.470.000,00	65.691.470.000,00	100,00	65.307.550.000,00
Transfer Pemerintah Pusat- Lainnya	4.e.2)a)(2)(b)	256.881.661.000,00	254.715.661.000,00	99,16	235.057.842.000,00
Dana Penyesuaian	4.e.2)a)(2)(b)	256.881.661.000,00	254.715.661.000,00	99,16	235.057.842.000,00
Transfer Pemerintah Propinsi	4.e.2)a)(2)(c)	79.153.795.027,50	96.515.192.875,00	121,93	56.106.850.342,00
Pendapatan Bagi Hasil Pajak	4.e.2)a)(2)(c)	79.153.795.027,50	96.515.192.875,00	121,93	56.106.850.342,00
Pendapatan Bagi Hasil Pajak Lainnya	4.e.2)a)(2)(c)	-	-	-	-
dan-lain Pendapatan yang Sah	4.e.2)a)(3)	50.079.897.000,00	55.172.136.653,00	110,17	10.171.261.103,00
Pendapatan Hibah	4.e.2)a)(3)	-	-	-	-
Pendapatan Dana Darurat	4.e.2)a)(3)	-	-	-	-
Pendapatan Lainnya	4.e.2)a)(3)	-	-	-	-
Dana Penyesuaian dan Otonomi Khusus	4.e.2)a)(3)	-	-	-	-
Antisipasi Pembiayaan dari Propinsi/ Pemda	4.e.2)a)(3)	50.079.897.000,00	55.172.136.653,00	110,17	10.171.261.103,00
lainnya					
PENDAPATAN BUKAN DAERAH	4.e.2)b)	1.754.050.964.898,60	1.626.511.374.280,00	92,73	1.396.914.654.794,00
PEMBAYARAN	4.e.2)b)(1)	1.534.952.071.520,13	1.444.385.517.282,00	94,10	1.281.781.796.279,00
Pembayaran Pegawai	4.e.2)b)(1)(a)	1.077.401.411.283,13	1.019.979.311.886,00	94,67	930.856.906.211,00
Pembayaran Barang	4.e.2)b)(1)(b)	320.424.350.089,23	294.370.652.289,00	91,87	153.572.070.405,00
Pembayaran Bunga	4.e.2)b)(1)(c)	-	-	-	-
Pembayaran Subsidi	4.e.2)b)(1)(d)	-	-	-	-
Pembayaran Hibah	4.e.2)b)(1)(d)	32.157.476.000,00	28.354.831.857,00	88,17	120.618.938.763,00
Pembayaran Bantuan Sosial	4.e.2)b)(1)(e)	12.836.421.547,77	10.845.841.150,00	84,49	7.618.048.000,00
Pembayaran Bantuan Keuangan	4.e.2)b)(1)(f)	92.132.412.600,00	90.834.880.100,00	98,59	69.115.832.900,00
PEMBAYARAN MODAL	4.e.2)b)(2)	213.478.818.378,47	176.983.715.062,00	82,90	110.848.141.315,00
Pembayaran Tanah	4.e.2)b)(2)	1.815.000.000,00	1.777.368.643,00	97,93	313.270.000,00
Pembayaran Peralatan dan Mesin	4.e.2)b)(2)	49.844.624.782,47	25.046.146.847,00	50,25	24.819.508.725,00
Pembayaran Bangunan dan Gedung	4.e.2)b)(2)	90.415.487.762,00	81.023.927.799,00	89,61	53.477.575.715,00
Pembayaran Jalan, Irigasi dan Jaringan	4.e.2)b)(2)	70.995.378.564,00	68.742.471.623,00	96,83	31.910.546.725,00
Pembayaran Aset Tetap Lainnya	4.e.2)b)(2)	408.327.270,00	393.800.150,00	96,44	327.240.150,00
PEMBAYARAN TIDAK TERDUGA	4.e.2)b)(3)	4.000.000.000,00	3.605.893.752,00	90,15	2.915.078.340,00
Pembayaran Tidak Terduga	4.e.2)b)(3)	4.000.000.000,00	3.605.893.752,00	90,15	2.915.078.340,00
PEMBAYARAN TRANSFER	4.e.2)b)(4)	1.620.075.000,00	1.536.248.184,00	94,83	1.369.638.860,00
Transfer Bagi Hasil ke Kab/Kota/Desa	4.e.2)b)(4)	1.620.075.000,00	1.536.248.184,00	94,83	1.369.638.860,00
Bagi Hasil Pajak	4.e.2)b)(4)	1.620.075.000,00	1.536.248.184,00	94,83	1.369.638.860,00
Bagi Hasil Retribusi	4.e.2)b)(4)	-	-	-	-
Bagi Hasil Pendapatan Lainnya	4.e.2)b)(4)	-	-	-	-
PLUS / DEFISIT		(111.448.725.372,94)	78.297.879.308,94	(70,25)	55.276.963.554,57

1	2	3	4	5	6
BIAYAAN	4.e.2)c)	111.448.725.372,94	111.231.235.372,94	99,80	63.871.761.818,37
TERIMAAN DAERAH	4.e.2)c)(1)	119.448.725.372,94	119.231.235.372,94	99,82	65.871.761.818,37
Penggunaan Sisa Lebih Perhitungan Anggaran (SILPA)	4.e.2)c)(1)	119.148.725.372,94	119.148.725.372,94	100,00	65.494.424.718,37
Saluran Dana Cadangan	4.e.2)c)(1)	-	-	-	-
Nilai Penjualan Kekayaan Daerah yang Disahkan	4.e.2)c)(1)	-	-	-	-
Terimaan Pinjaman Daerah	4.e.2)c)(1)	-	-	-	-
Terimaan kembali pemberian Pinjaman	4.e.2)c)(1)	-	-	-	-
Terimaan Piutang Daerah	4.e.2)c)(1)	300.000.000,00	82.510.000,00	27,50	377.337.100,00
ANGGARAN DAERAH	4.e.2)c)(2)	8.000.000.000,00	8.000.000.000,00	100,00	2.000.000.000,00
Pembentukan Dana Cadangan	4.e.2)c)(2)(a)	8.000.000.000,00	8.000.000.000,00	100,00	2.000.000.000,00
Pertanyaan Modal (Investasi) Pemda	4.e.2)c)(2)(b)	-	-	-	-
Pembayaran Pokok Utang	4.e.2)c)(2)(c)	-	-	-	-
Pemberian Pinjaman Daerah	4.e.2)c)(2)(c)	-	-	-	-
LEBIH PEMBIAYAAN ANGGARAN (PA)		-	189.529.114.681,88	-	119.148.725.372,94

*Catatan Atas Laporan Keuangan merupakan bagian yang tidak terpisahkan dari Laporan Keuangan Utama ini.*

Ponorogo, 31 Desember 2014





# **LAMPIRAN 4**

**(Data Laporan Realisasi Anggaran Pendapatan Daerah Tahun 2015)**



I. LAPORAN REALISASI ANGGARAN



BUPATI PONOROGO  
LAPORAN REALISASI ANGGARAN  
UNTUK TAHUN YANG BERAKHIR SAMPAI DENGAN  
31 DESEMBER 2015 DAN 2014

( Audited )

( dalam rupiah )

Uraian	Ref.	Anggaran 2015	Realisasi 2015	%	Realisasi 2014
<b>PENDAPATAN-LRA</b>		<b>1.864.337.393.996,16</b>	<b>1.866.869.447.087,82</b>	<b>100,14</b>	<b>1.704.809.253.588,94</b>
<b>PENDAPATAN ASLI DAERAH (PAD) -LRA</b>	<b>4.1.1.a</b>	<b>199.120.659.301,16</b>	<b>210.695.348.134,82</b>	<b>105,81</b>	<b>198.730.421.479,94</b>
Pendapatan Pajak Daerah-LRA	4.1.1.a)	43.604.700.000,00	50.895.226.786,00	116,72	44.956.557.768,00
Pendapatan Retribusi Daerah-LRA	4.1.1.a))	13.491.725.473,00	13.035.825.300,00	96,62	12.937.647.804,00
Pendapatan Hasil Pengelolaan Kekayaan Daerah yang dipisahkan-LRA	4.1.1.a)))	1.334.021.328,16	1.001.204.248,56	75,05	985.445.753,56
Lain-lain Pendapatan Asli Daerah yg Sakt-LRA	4.1.1.a))))	140.690.212.500,00	145.763.091.800,26	103,61	139.850.770.154,38
<b>PENDAPATAN TRANSFER-LRA</b>		<b>1.647.205.612.134,50</b>	<b>1.629.652.904.543,00</b>	<b>98,93</b>	<b>1.486.816.996.225,00</b>
<b>Transfer Pemerintah Pusat- LRA</b>	<b>4.1.1.b</b>	<b>1.159.224.333.063,00</b>	<b>1.144.291.367.053,00</b>	<b>98,71</b>	<b>1.099.675.841.581,00</b>
Transfer Bagi Hasil Pajak-LRA	4.1.1.b)	43.977.104.581,00	37.587.132.521,00	85,47	41.467.681.812,00
Bagi Hasil Bukan Pajak (SDA)-LRA	4.1.1.b))	32.734.523.482,00	24.171.529.532,00	73,84	21.728.571.769,00
Dana Alokasi Umum-LRA	4.1.1.b)))	993.319.105.000,00	993.319.105.000,00	100,00	970.788.118.000,00
Dana Alokasi Khusus-LRA	4.1.1.b))))	89.193.600.000,00	89.213.600.000,00	100,02	65.691.470.000,00
<b>Transfer Pemerintah Pusat- Lainnya-LRA</b>	<b>4.1.1.c</b>	<b>393.265.939.000,00</b>	<b>394.572.262.000,00</b>	<b>100,33</b>	<b>254.715.661.000,00</b>
Dana Penyesuaian-LRA	4.1.1.c)	393.265.939.000,00	394.572.262.000,00	100,33	254.715.661.000,00
<b>Transfer Pemerintah Daerah lainnya-LRA</b>	<b>4.1.1.d</b>	<b>70.666.987.071,50</b>	<b>66.690.922.490,00</b>	<b>94,37</b>	<b>77.253.356.991,00</b>
Pendapatan Bagi Hasil Pajak-LRA	4.1.1.d)	70.666.987.071,50	66.690.922.490,00	94,37	77.253.356.991,00
<b>Bantuan Keuangan - LRA</b>	<b>4.1.1.e</b>	<b>24.048.353.000,00</b>	<b>24.098.353.000,00</b>	<b>100,21</b>	<b>55.172.136.653,00</b>
Bantuan Keuangan dari Propinsi/Pemda-LRA	4.1.1.e)	24.048.353.000,00	24.098.353.000,00	100,21	55.172.136.653,00
<b>LAIN-LAIN PENDAPATAN YANG SAH-LRA</b>	<b>4.1.1.f</b>	<b>18.011.122.560,50</b>	<b>26.521.194.410,00</b>	<b>147,25</b>	<b>19.261.835.884,00</b>
Pendapatan Bagi Hasil Pajak Provinsi-LRA	4.1.1.f)	18.011.122.560,50	26.521.194.410,00	147,25	19.261.835.884,00
<b>BELANJA</b>	<b>4.1.2</b>	<b>1.856.874.252.681,54</b>	<b>1.688.021.600.792,86</b>	<b>90,91</b>	<b>1.534.140.245.996,00</b>
<b>BELANJA OPERASI</b>	<b>4.1.2.a</b>	<b>1.466.880.168.088,54</b>	<b>1.359.824.885.940,86</b>	<b>92,70</b>	<b>1.353.850.637.182,00</b>
Belanja Pegawai	4.1.2.a)	1.056.923.561.518,70	1.010.921.239.197,00	95,65	1.019.979.311.886,00
Belanja Barang	4.1.2.a))	339.536.993.269,84	294.111.362.886,86	86,62	294.370.652.289,00
Belanja Hibah	4.1.2.a)))	60.946.543.300,00	45.752.564.707,00	75,07	28.354.831.857,00
Belanja Bantuan Sosial	4.1.2.a))))	9.473.070.000,00	9.039.719.150,00	95,43	10.845.841.150,00
<b>BELANJA MODAL</b>	<b>4.1.2.b</b>	<b>367.590.792.864,00</b>	<b>324.169.328.852,00</b>	<b>88,19</b>	<b>176.983.715.062,00</b>
Belanja Tanah	4.1.2.b)	2.356.990.947,00	121.484.000,00	5,15	1.777.368.643,00
Belanja Peralatan dan Mesin	4.1.2.b))	92.800.284.748,00	75.262.963.900,00	81,10	25.046.146.847,00
Belanja Bangunan dan Gedung	4.1.2.b)))	61.913.593.858,00	52.069.510.931,00	84,10	81.023.927.799,00
Belanja Jalan, Irigasi dan Jaringan	4.1.2.b))))	200.275.302.121,00	193.952.278.421,00	96,84	68.742.471.623,00
Belanja Aset Tetap Lainnya	4.1.2.b)))))	10.244.621.490,00	2.763.091.600,00	26,97	393.800.150,00
<b>BELANJA TIDAK TERDUGA</b>	<b>4.1.2.c</b>	<b>22.403.291.729,00</b>	<b>4.027.386.000,00</b>	<b>17,98</b>	<b>3.605.893.752,00</b>
Belanja Tidak Terduga	4.1.2.c)	22.403.291.729,00	4.027.386.000,00	17,98	3.605.893.752,00
<b>TRANSFER</b>	<b>4.1.2.d</b>	<b>207.292.255.996,50</b>	<b>206.953.264.918,00</b>	<b>99,84</b>	<b>92.371.128.284,00</b>
<b>Transfer Bagi Hasil Pendapatan</b>	<b>4.1.2.d)</b>	<b>5.861.026.396,50</b>	<b>5.606.413.118,00</b>	<b>95,66</b>	<b>1.536.248.184,00</b>
Bagi Hasil Pajak	4.1.2.d)	5.861.026.396,50	5.606.413.118,00	95,66	1.536.248.184,00
<b>Transfer Bantuan Keuangan</b>	<b>4.1.2.d))</b>	<b>201.431.229.600,00</b>	<b>201.346.851.800,00</b>	<b>99,96</b>	<b>90.834.880.100,00</b>
Transfer Bantuan Keuangan ke Pemda Lainnya	4.1.2.d))	40.000.000,00	40.000.000,00	100,00	40.000.000,00
Transfer Bantuan Keuangan ke Desa	4.1.2.d)))	200.250.917.000,00	200.230.673.400,00	99,99	89.846.567.500,00
Transfer Bantuan Keuangan lainnya	4.1.2.d))))	1.140.312.600,00	1.076.178.400,00	94,38	948.312.600,00
<b>SURPLUS / DEFISIT</b>		<b>(199.829.114.681,88)</b>	<b>(28.105.418.623,04)</b>	<b>14,06</b>	<b>78.297.879.308,94</b>
<b>PEMBIAYAAN</b>	<b>4.1.3</b>	<b>199.829.114.681,88</b>	<b>199.546.034.681,88</b>	<b>99,86</b>	<b>111.231.235.372,94</b>
<b>PENERIMAAN PEMBIAYAAN</b>	<b>4.1.3.a</b>	<b>199.829.114.681,88</b>	<b>199.546.034.681,88</b>	<b>99,86</b>	<b>119.231.235.372,94</b>
Penggunaan Sisa Lebih Perhitungan Anggaran (SILPA)	4.1.3.a)	189.529.114.681,88	189.529.114.681,88	100,00	119.148.725.372,94
Pencairan Dana Cadangan	4.1.3.a))	10.000.000.000,00	10.000.000.000,00	100,00	-
Penerimaan Kembali Piutang Daerah	4.1.3.a)))	300.000.000,00	16.920.000,00	5,64	82.510.000,00
<b>PENGELUARAN PEMBIAYAAN</b>	<b>4.1.3.b</b>	<b>-</b>	<b>-</b>	<b>-</b>	<b>8.000.000.000,00</b>
Pembentukan Dana Cadangan	4.1.3.b)	-	-	-	8.000.000.000,00
Penyertaan Modal (Investasi) Pemda	4.1.3.b))	-	-	-	-
<b>SISA LEBIH PEMBIAYAAN ANGGARAN (SILPA)</b>		<b>-</b>	<b>171.440.616.058,84</b>	<b>-</b>	<b>189.529.114.681,88</b>

Catatan Atas Laporan Keuangan merupakan bagian yang tidak terpisahkan dari Laporan Keuangan Utama ini.

Ponorogo, 31 Mei 2016

BUPATI PONOROGO  
  
H. PONG MUCHLISSONI





# **LAMPIRAN 5**

**(Data Laporan Realisasi Anggaran Pendapatan Daerah Tahun 2016)**

## LAPORAN REALISASI ANGGARAN



BUPATI PONOROGO  
LAPORAN REALISASI ANGGARAN  
UNTUK TAHUN YANG BERAKHIR SAMPAI DENGAN  
31 DESEMBER 2016 DAN 2015

(Audited)

(dalam rupiah)

Uraian	Ref.	Anggaran 2016	Realisasi 2016 Audited	%	Realisasi 2015 Audited
<b>ENDAPATAN-LRA</b>		<b>2.108.777.984.508,57</b>	<b>2.026.630.853.798,86</b>	<b>96,10</b>	<b>1.866.869.447.087,82</b>
<b>ENDAPATAN ASLI DAERAH (PAD) -LRA</b>	<b>4.1.1.a</b>	<b>223.153.364.741,00</b>	<b>240.111.321.573,88</b>	<b>107,60</b>	<b>210.695.348.134,82</b>
Pendapatan Pajak Daerah-LRA	4.1.1.a)	53.832.060.000,00	63.109.161.849,35	117,23	50.895.226.786,00
Pendapatan Retribusi Daerah-LRA	4.1.1.a))	9.192.620.000,00	9.584.997.879,00	104,27	13.035.825.300,00
Pendapatan Hasil Pengelolaan Kekayaan Daerah yang dipisahkan-LRA	4.1.1.a)))	1.059.063.628,00	1.026.082.628,00	96,89	1.001.204.248,56
Lain-lain Pendapatan Asli Daerah yg Sah-LRA	4.1.1.a))))	159.069.621.113,00	166.391.079.217,53	104,60	145.763.091.800,26
<b>ENDAPATAN TRANSFER-LRA</b>		<b>1.758.552.906.892,14</b>	<b>1.658.619.397.771,00</b>	<b>94,33</b>	<b>1.629.652.904.543,00</b>
<b>Transfer Pemerintah Pusat- LRA</b>	<b>4.1.1.b</b>	<b>1.554.430.843.892,14</b>	<b>1.455.939.797.771,00</b>	<b>93,66</b>	<b>1.144.291.367.053,00</b>
Bagi Hasil Pajak-LRA	4.1.1.b)	48.051.766.000,00	48.552.916.005,00	101,04	37.587.132.521,00
Bagi Hasil Bukan Pajak (SDA)-LRA	4.1.1.b))	27.085.760.000,00	19.547.666.453,00	72,17	24.171.529.532,00
Dana Alokasi Umum-LRA	4.1.1.b)))	985.624.502.312,00	1.062.582.799.000,00	107,81	993.319.105.000,00
Dana Alokasi Khusus-LRA	4.1.1.b))))	493.668.815.580,14	325.256.416.313,00	65,89	89.213.600.000,00
Transfer Pemerintah Pusat- Lainnya-LRA	4.1.1.c	182.998.233.000,00	183.007.020.000,00	100,00	394.572.262.000,00
Dana Peryesuaian-LRA		182.998.233.000,00	183.007.020.000,00	100,00	394.572.262.000,00
Transfer Pemerintah Daerah lainnya-LRA	4.1.1.d	-	-	-	66.690.922.490,00
Pendapatan Bagi Hasil Pajak-LRA		-	-	-	66.690.922.490,00
<b>Bantuan Keuangan - LRA</b>	<b>4.1.1.e</b>	<b>21.123.830.000,00</b>	<b>19.872.580.000,00</b>	<b>94,08</b>	<b>24.098.353.000,00</b>
Bantuan Keuangan dari Propinsi/Pemda-LRA		21.123.830.000,00	19.872.580.000,00	94,08	24.098.353.000,00
<b>AIN-LAIN PENDAPATAN YANG SAH-LRA</b>	<b>4.1.1.f</b>	<b>127.071.712.875,43</b>	<b>127.700.134.453,98</b>	<b>100,49</b>	<b>26.521.194.410,00</b>
Pendapatan Hibah - LRA		23.815.065.566,98	25.815.065.566,98	108,40	-
Pendapatan Bagi Hasil Pajak Provinsi-LRA		103.256.647.308,45	101.885.068.887,00	98,67	26.521.194.410,00
<b>BELANJA</b>	<b>4.1.2</b>	<b>1.916.771.179.300,43</b>	<b>1.765.262.480.445,90</b>	<b>92,10</b>	<b>1.688.021.600.792,86</b>
<b>BELANJA OPERASI</b>	<b>4.1.2.a</b>	<b>1.410.532.503.250,23</b>	<b>1.379.876.721.213,90</b>	<b>97,83</b>	<b>1.359.824.885.940,86</b>
Belanja Pegawai	4.1.2.a)	1.044.318.648.784,36	1.047.367.665.616,00	100,29	1.010.921.239.197,00
Belanja Barang	4.1.2.a))	304.908.517.523,87	287.801.319.545,90	94,39	294.111.362.886,86
Belanja Hibah	4.1.2.a)))	17.592.462.000,00	16.986.085.152,00	96,55	45.752.564.707,00
Belanja Bantuan Sosial	4.1.2.a))))	43.712.874.942,00	27.721.650.900,00	63,42	9.039.719.150,00
<b>BELANJA MODAL</b>	<b>4.1.2.b</b>	<b>496.238.676.050,20</b>	<b>376.402.638.867,00</b>	<b>75,85</b>	<b>324.169.328.852,00</b>
Belanja Tanah	4.1.2.b)	839.750.000,00	839.750.000,00	100,00	121.484.000,00
Belanja Peralatan dan Mesin	4.1.2.b))	71.649.174.194,20	54.683.396.039,00	76,32	75.262.963.900,00
Belanja Bangunan dan Gedung	4.1.2.b)))	71.467.453.491,00	39.406.524.909,00	55,14	52.069.510.931,00
Belanja Jalan, Irigasi dan Jaringan	4.1.2.b))))	349.004.545.865,00	280.760.260.219,00	80,45	193.952.278.421,00
Belanja Aset Tetap Lainnya	4.1.2.b)))))	3.277.752.500,00	712.707.700,00	21,74	2.763.091.600,00
<b>BELANJA TIDAK TERDUGA</b>	<b>4.1.2.c</b>	<b>10.000.000.000,00</b>	<b>8.983.120.365,00</b>	<b>89,83</b>	<b>4.027.386.000,00</b>
Belanja Tidak Terduga		10.000.000.000,00	8.983.120.365,00	89,83	4.027.386.000,00
<b>TRANSFER</b>	<b>4.1.2.d</b>	<b>336.932.355.700,00</b>	<b>335.377.425.860,00</b>	<b>99,54</b>	<b>206.953.264.918,00</b>
<b>Transfer Bagi Hasil Pendapatan</b>	<b>4.1.2.d)</b>	<b>7.118.553.700,00</b>	<b>6.988.363.360,00</b>	<b>98,17</b>	<b>5.606.413.118,00</b>
Bagi Hasil Pajak Daerah		6.053.600.550,00	5.951.615.962,00	98,32	5.606.413.118,00
Bagi Hasil Pendapatan Lainnya		1.064.953.150,00	1.036.747.398,00	97,35	-
<b>Transfer Bantuan Keuangan</b>	<b>4.1.2.d))</b>	<b>329.813.802.000,00</b>	<b>328.389.062.500,00</b>	<b>99,57</b>	<b>201.346.851.800,00</b>
Transfer Bantuan Keuangan ke Pemda Lainnya		50.000.000,00	50.000.000,00	100,00	40.000.000,00
Transfer Bantuan Keuangan ke Desa		328.633.488.000,00	327.262.884.100,00	99,58	200.230.673.400,00
Transfer Bantuan Keuangan lainnya		1.130.314.000,00	1.076.178.400,00	95,21	1.076.178.400,00
<b>PLUS / DEFISIT</b>		<b>(144.925.550.491,86)</b>	<b>(74.009.052.507,04)</b>	<b>51,07</b>	<b>(28.105.418.623,04)</b>

Uraian	Ref.	Anggaran 2016	Realisasi 2016 Audited	%	
PEMBIAYAAN	4.1.3	144.925.550.491,86	144.625.550.491,86	99,79	199,54
PENERIMAAN PEMBIAYAAN	4.1.3.a	171.740.616.058,84	171.440.616.058,84	99,83	199.546.0.
Penggunaan Sisa Lebih Perhitungan Anggaran (SILPA)					
Pencairan Dana Cadangan		171.440.616.058,84	171.440.616.058,84	100,00	189.529.114.681,~
Penerimaan Kembali Piutang Daerah		-	-	-	10.000.000.000,00
PENGELUARAN PEMBIAYAAN	4.1.3.b	300.000.000,00	-	-	16.920.000,00
Pembentukan Dana Cadangan		26.815.065.566,98	26.815.065.566,98	100,00	-
Penyertaan Modal (Investasi) Pemda		-	-	-	-
		26.815.065.566,98	26.815.065.566,98	100,00	-
SISA LEBIH PEMBIAYAAN ANGGARAN (SILPA)		-	70.616.497.984,82	-	171.440.616.058,84

Catatan Atas Laporan Keuangan merupakan bagian yang tidak terpisahkan dari Laporan Keuangan Utama ini.

31 MAY 2017  
 BUPATI PONOROGO  
 Drs. H. IPONG MUCHLISSONI





## **LAMPIRAN 6**

**(Data Laporan Realisasi Anggaran Pendapatan Daerah Tahun 2017)**



## LAPORAN REALISASI ANGGARAN



**PEMERINTAH KABUPATEN PONOROGO**  
**LAPORAN REALISASI ANGGARAN**  
**UNTUK TAHUN YANG BERAKHIR SAMPAI DENGAN**  
**31 DESEMBER 2017 DAN 2016**  
*(Audited)*

(Dalam Rupiah)

Uraian	Ref.	Anggaran 2017	Realisasi 2017	%	Realisasi 2016
<b>PENDAPATAN-LRA</b>		<b>2.246.177.607.360,96</b>	<b>2.215.197.920.702,07</b>	<b>98,62</b>	<b>2.026.630.853.798,86</b>
<b>PENDAPATAN ASLI DAERAH (PAD) -LRA</b>	<b>4.1.1.a</b>	<b>307.538.129.095,30</b>	<b>308.232.104.639,07</b>	<b>100,23</b>	<b>240.111.321.573,88</b>
Pendapatan Pajak Daerah-LRA	4.1.1.a)	60.362.060.000,00	72.556.475.111,11	120,20	63.109.161.849,35
Pendapatan Retribusi Daerah-LRA	4.1.1.a))	9.270.255.000,00	11.196.255.819,00	120,78	9.584.997.879,00
Pendapatan Hasil Pengelolaan Kekayaan Daerah yang dipisahkan-LRA	4.1.1.a)))	1.334.021.000,00	1.038.286.209,44	77,83	1.026.082.628,00
Lain-lain Pendapatan Asli Daerah yg Sah-LRA	4.1.1.a))))	236.571.793.095,30	223.441.087.499,52	94,45	166.391.079.217,53
<b>PENDAPATAN TRANSFER-LRA</b>		<b>1.818.598.302.026,00</b>	<b>1.769.146.600.141,00</b>	<b>97,28</b>	<b>1.658.819.397.771,00</b>
<b>Transfer Pemerintah Pusat- LRA</b>	<b>4.1.1.b</b>	<b>1.487.395.460.700,00</b>	<b>1.433.075.787.760,00</b>	<b>96,35</b>	<b>1.455.939.797.771,00</b>
Bagi Hasil Pajak-LRA	4.1.1.b)	46.683.430.000,00	43.754.167.811,00	93,73	48.552.916.005,00
Bagi Hasil Bukan Pajak (SDA)-LRA	4.1.1.b))	30.237.247.700,00	20.312.819.956,00	67,18	19.547.666.453,00
Dana Alokasi Umum-LRA	4.1.1.b)))	1.043.916.636.000,00	1.043.916.636.000,00	100,00	1.062.582.799.000,00
Dana Alokasi Khusus-LRA	4.1.1.b))))	366.558.147.000,00	325.092.163.993,00	88,69	325.256.416.313,00
<b>Transfer Pemerintah Pusat- Lainnya-LRA</b>	<b>4.1.1.c</b>	<b>233.021.779.000,00</b>	<b>233.021.779.000,00</b>	<b>100,00</b>	<b>183.007.020.000,00</b>
Dana Penyesuaian-LRA		233.021.779.000,00	233.021.779.000,00	100,00	183.007.020.000,00
<b>Transfer Pemerintah Daerah lainnya-LRA</b>	<b>4.1.1.d</b>	<b>73.594.462.326,00</b>	<b>79.507.433.381,00</b>	<b>108,03</b>	<b>-</b>
Pendapatan Bagi Hasil Pajak-LRA		73.594.462.326,00	79.507.433.381,00	108,03	-
<b>Bantuan Keuangan - LRA</b>	<b>4.1.1.e</b>	<b>24.586.600.000,00</b>	<b>23.541.600.000,00</b>	<b>95,75</b>	<b>19.872.580.000,00</b>
Bantuan Keuangan dari Propinsi/Pemda-LRA		24.586.600.000,00	23.541.600.000,00	95,75	19.872.580.000,00
<b>LAIN-LAIN PENDAPATAN YANG SAH-LRA</b>	<b>4.1.1.f</b>	<b>120.041.176.239,66</b>	<b>137.819.215.922,00</b>	<b>114,81</b>	<b>127.700.134.453,98</b>
Pendapatan Hibah - LRA		4.500.000.000,00	3.273.000.000,00	72,73	25.815.065.566,98
Pendapatan Lainnya - LRA		87.207.613.000,00	87.207.613.000,00	100,00	-
Pendapatan Bagi Hasil Pajak Provinsi-LRA		28.333.563.239,66	47.338.602.922,00	167,08	101.885.068.887,00
<b>BELANJA</b>	<b>4.1.2</b>	<b>1.906.439.339.829,24</b>	<b>1.832.144.056.222,79</b>	<b>96,10</b>	<b>1.765.262.480.445,90</b>
<b>BELANJA OPERASI</b>	<b>4.1.2.a</b>	<b>1.419.210.022.558,70</b>	<b>1.365.172.204.404,26</b>	<b>96,19</b>	<b>1.379.876.721.213,90</b>
Belanja Pegawai	4.1.2.a)	921.503.394.241,91	893.408.598.470,46	96,95	1.047.367.665.616,00
Belanja Barang	4.1.2.a))	390.223.590.379,79	369.263.565.184,80	94,63	301.290.263.945,90
Belanja Hibah	4.1.2.a)))	43.640.980.000,00	41.357.364.535,00	94,77	16.019.522.152,00
Belanja Bantuan Sosial	4.1.2.a))))	63.842.057.937,00	61.142.676.214,00	95,77	15.199.269.500,00
<b>BELANJA MODAL</b>	<b>4.1.2.b</b>	<b>483.983.571.570,54</b>	<b>465.255.813.618,53</b>	<b>96,13</b>	<b>376.402.638.867,00</b>
Belanja Tanah	4.1.2.b)	45.000.000,00	-	-	839.750.000,00
Belanja Peralatan dan Mesin	4.1.2.b))	78.788.978.582,54	61.134.376.811,00	77,59	54.683.396.039,00
Belanja Bangunan dan Gedung	4.1.2.b)))	75.644.394.624,00	72.903.690.934,00	96,38	39.406.524.909,00
Belanja Jalan, Irigasi dan Jaringan	4.1.2.b))))	329.208.198.364,00	322.227.989.776,53	97,88	280.760.260.219,00
Belanja Aset Tetap Lainnya	4.1.2.b)))))	297.000.000,00	8.989.756.097,00	3.026,85	712.707.700,00
<b>BELANJA TIDAK TERDUGA</b>	<b>4.1.2.c</b>	<b>3.245.745.700,00</b>	<b>1.716.038.200,00</b>	<b>52,87</b>	<b>8.983.120.365,00</b>
Belanja Tidak Terduga		3.245.745.700,00	1.716.038.200,00	52,87	8.983.120.365,00
<b>TRANSFER</b>	<b>4.1.2.d</b>	<b>406.154.765.516,54</b>	<b>405.167.619.858,68</b>	<b>99,76</b>	<b>335.377.425.860,00</b>
<b>Transfer Bagi Hasil Pendapatan</b>	<b>4.1.2.d)</b>	<b>7.858.533.028,54</b>	<b>7.857.890.501,00</b>	<b>99,99</b>	<b>6.988.363.360,00</b>
Bagi Hasil Pajak Daerah		6.966.591.820,54	6.965.949.293,00	99,99	5.951.615.962,00
Bagi Hasil Pendapatan Lainnya		891.941.208,00	891.941.208,00	100,00	1.036.747.398,00
<b>Transfer Bantuan Keuangan</b>	<b>4.1.2.d))</b>	<b>398.296.232.488,00</b>	<b>397.309.729.357,68</b>	<b>99,75</b>	<b>328.389.062.500,00</b>
Transfer Bantuan Keuangan ke Pemda Lainnya		-	-	-	50.000.000,00
Transfer Bantuan Keuangan ke Desa		397.155.918.488,00	396.200.698.957,68	99,76	327.262.884.100,00
Transfer Bantuan Keuangan lainnya		1.140.314.000,00	1.109.030.400,00	97,26	1.076.178.400,00
<b>SURPLUS / DEFISIT</b>		<b>(66.416.497.984,82)</b>	<b>(22.113.755.379,40)</b>	<b>33,30</b>	<b>(74.009.052.507,04)</b>

Uraian	Ref.	Anggaran 2017	Realisasi 2017	%	Realisasi 2016
<b>PEMBLAYAAN</b>	<b>4.1.3</b>	<b>66.416.497.984,82</b>	<b>67.365.897.984,82</b>	<b>101,43</b>	<b>144.625.550.491,86</b>
<b>PENERIMAAN PEMBIAYAAN</b>	<b>4.1.3.a</b>	<b>70.916.497.984,82</b>	<b>70.665.897.984,82</b>	<b>99,65</b>	<b>171.440.616.058,84</b>
Penggunaan Sisa Lebih Perhitungan Anggaran (SILPA)		70.616.497.984,82	70.616.497.984,82	100,00	171.440.616.058,84
Pencairan Dana Cadangan		-	-	-	-
Penerimaan Utang Jangka Panjang		-	-	-	-
Penerimaan Kembali Piutang Daerah		300.000.000,00	49.400.000,00	16,47	-
<b>PENGELUARAN PEMBIAYAAN</b>	<b>4.1.3.b</b>	<b>4.500.000.000,00</b>	<b>3.300.000.000,00</b>	<b>73,33</b>	<b>26.815.065.566,98</b>
Pembentukan Dana Cadangan		-	-	-	-
Penyertaan Modal (Investasi) Pemda		4.500.000.000,00	3.300.000.000,00	73,33	26.815.065.566,98
<b>SISA LEBIH PEMBIAYAAN ANGGARAN (SILPA)</b>		<b>-</b>	<b>45.252.142.605,42</b>	<b>-</b>	<b>70.616.497.984,82</b>

*Catatan Atas Laporan Keuangan merupakan bagian yang tidak terpisahkan dari Laporan Keuangan Utama ini.*

Ponorogo, Mei 2018

**BUPATI PONOROGO**  
  
**Drs. H. IPONG MUCHLISSONI**







# **LAMPIRAN 7**

**(Data Laporan Realisasi Anggaran Pendapatan Daerah Tahun 2018)**

## LAPORAN REALISASI ANGGARAN



**PEMERINTAH KABUPATEN PONOROGO**  
**LAPORAN REALISASI ANGGARAN**  
**UNTUK TAHUN YANG BERAKHIR SAMPAI DENGAN**  
**31 DESEMBER 2018 DAN 2017**  
*(Audited)*

(Dalam Rupiah)

Uraian	Ref.	Anggaran 2018	Realisasi 2018	%	Realisasi 2017
<b>PENDAPATAN-LRA</b>	<b>4.1.1</b>	<b>2.280.253.624.958,67</b>	<b>2.300.334.167.916,11</b>	<b>100,88</b>	<b>2.215.197.920.702,07</b>
<b>PENDAPATAN ASLI DAERAH (PAD) -LRA</b>	<b>4.1.1.a</b>	<b>258.942.963.965,67</b>	<b>289.017.741.958,47</b>	<b>111,61</b>	<b>308.232.104.639,07</b>
Pendapatan Pajak Daerah-LRA		70.754.318.004,00	80.239.821.734,96	113,41	72.556.475.111,11
Pendapatan Retribusi Daerah-LRA		10.062.670.100,00	11.975.078.491,33	119,00	11.196.255.819,00
Pendapatan Hasil Pengelolaan Kekayaan Daerah yang dipisahkan-LRA		1.026.000.000,00	1.041.965.783,60	101,56	1.038.286.209,44
Lain-lain Pendapatan Asli Daerah yg Sah-LRA		177.099.975.861,67	195.760.875.948,58	110,54	223.441.087.499,52
<b>PENDAPATAN TRANSFER-LRA</b>	<b>4.1.1.b</b>	<b>1.942.258.060.993,00</b>	<b>1.941.482.714.493,00</b>	<b>99,96</b>	<b>1.769.146.600.141,00</b>
<b>Transfer Pemerintah Pusat- LRA</b>		<b>1.557.190.580.811,00</b>	<b>1.552.016.044.423,00</b>	<b>99,67</b>	<b>1.433.075.787.760,00</b>
Bagi Hasil Pajak -LRA		44.787.691.000,00	39.412.060.001,00	88,00	43.754.167.811,00
Bagi Hasil Bukan Pajak /SDA-LRA		38.988.230.000,00	68.003.061.903,00	174,42	20.312.819.956,00
Dana Alokasi Umum-LRA		1.038.913.988.811,00	1.038.913.988.811,00	100,00	1.043.916.636.000,00
Dana Alokasi Khusus-LRA		434.500.671.000,00	405.686.933.708,00	93,37	325.092.163.993,00
<b>Transfer Pemerintah Pusat- Lainnya-LRA</b>		<b>243.559.473.000,00</b>	<b>243.863.335.000,00</b>	<b>100,12</b>	<b>233.021.779.000,00</b>
Dana Penyesuaian-LRA		243.559.473.000,00	243.863.335.000,00	100,12	233.021.779.000,00
<b>Transfer Pemerintah Daerah Lainnya-LRA</b>		<b>121.220.720.682,00</b>	<b>125.316.048.570,00</b>	<b>103,38</b>	<b>79.507.433.381,00</b>
Pendapatan Bagi Hasil Pajak-LRA		121.220.720.682,00	125.316.048.570,00	103,38	79.507.433.381,00
<b>Bantuan Keuangan - LRA</b>		<b>20.287.286.500,00</b>	<b>20.287.286.500,00</b>	<b>100,00</b>	<b>23.541.600.000,00</b>
Bantuan Keuangan dari Pemerintah Daerah Propinsi Lainnya -LRA		20.287.286.500,00	20.287.286.500,00	100,00	23.541.600.000,00
<b>LAIN-LAIN PENDAPATAN DAERAH YANG SAH-LRA</b>	<b>4.1.1.c</b>	<b>79.052.600.000,00</b>	<b>69.833.711.464,64</b>	<b>88,34</b>	<b>137.819.215.922,00</b>
Pendapatan Hibah - LRA		79.052.600.000,00	69.560.971.633,64	87,99	3.273.000.000,00
Pendapatan Lainnya - LRA		-	272.739.831,00	-	87.207.613.000,00
Pendapatan Bagi Hasil Pajak Provinsi-LRA		-	-	-	47.338.602.922,00
<b>BELANJA</b>	<b>4.1.2</b>	<b>1.909.845.549.406,64</b>	<b>1.798.636.874.854,97</b>	<b>94,18</b>	<b>1.832.144.056.222,79</b>
<b>BELANJA OPERASI</b>	<b>4.1.2.a</b>	<b>1.486.296.733.224,11</b>	<b>1.395.244.691.356,50</b>	<b>93,87</b>	<b>1.365.172.204.404,26</b>
Belanja Pegawai		917.763.125.839,17	868.485.504.460,00	94,63	893.408.598.470,46
Belanja Barang dan Jasa		498.707.677.350,94	468.061.315.549,50	93,85	369.263.565.184,80
Belanja Hibah		52.695.650.034,00	41.628.109.347,00	79,00	41.357.364.535,00
Belanja Bantuan Sosial		17.130.280.000,00	17.069.762.000,00	99,65	61.142.676.214,00
<b>BELANJA MODAL</b>	<b>4.1.2.b</b>	<b>423.233.871.190,64</b>	<b>403.302.695.098,47</b>	<b>95,29</b>	<b>465.255.813.618,53</b>
Belanja Tanah		321.000.000,00	273.674.000,00	85,26	-
Belanja Peralatan dan Mesin		68.369.846.737,51	62.126.363.934,00	90,87	61.134.376.811,00
Belanja Bangunan dan Gedung		71.734.679.656,00	66.161.655.762,00	92,23	72.903.690.934,00
Belanja Jalan, Irigasi dan Jaringan		277.412.558.092,13	269.470.566.797,58	97,14	322.227.989.776,53
Belanja Aset Tetap Lainnya		5.395.786.705,00	5.270.434.604,89	97,68	8.989.756.097,00
Belanja Modal Dana BOS		-	-	-	-
<b>BELANJA TIDAK TERDUGA</b>	<b>4.1.2.c</b>	<b>314.944.991,89</b>	<b>89.488.400,00</b>	<b>28,41</b>	<b>1.716.038.200,00</b>
Belanja Tidak Terduga		314.944.991,89	89.488.400,00	28,41	1.716.038.200,00
<b>TRANSFER</b>	<b>4.1.3</b>	<b>412.960.218.157,45</b>	<b>411.553.984.317,00</b>	<b>99,66</b>	<b>405.167.619.858,68</b>
<b>Transfer Bagi Hasil Pendapatan</b>		<b>8.079.199.059,00</b>	<b>7.753.474.386,00</b>	<b>95,97</b>	<b>7.857.890.501,00</b>
Bagi Hasil Pajak Daerah		7.075.431.934,00	6.880.132.287,00	97,24	6.965.949.293,00
Bagi Hasil Pendapatan Lainnya		1.003.767.125,00	873.342.099,00	87,01	891.941.208,00
<b>Transfer Bantuan Keuangan</b>		<b>404.881.019.098,45</b>	<b>403.800.509.931,00</b>	<b>99,73</b>	<b>397.309.729.357,68</b>
Transfer Bantuan Keuangan ke Pemda Lainnya		1.200.000.000,00	700.000.000,00	58,33	-
Transfer Bantuan Keuangan ke Desa		402.540.705.098,45	401.991.479.531,00	99,86	396.200.698.957,68
Transfer Bantuan Keuangan lainnya		1.140.314.000,00	1.109.030.400,00	97,26	1.109.030.400,00
<b>SURPLUS/( DEFISIT)</b>	<b>4.1.4</b>	<b>(42.552.142.605,42)</b>	<b>90.143.308.744,14</b>	<b>(211,84)</b>	<b>(22.113.755.379,40)</b>



Uraian	Ref.	Anggaran 2018	Realisasi 2018	%	Realisasi 2017
<b>PEMBIAYAAN</b>					
<b>PENERIMAAN PEMBIAYAAN</b>		<b>45.552.142.605,42</b>	<b>45.272.692.604,52</b>	<b>99,39</b>	<b>70.665.897.984,82</b>
Penggunaan SILPA		45.252.142.605,42	45.252.142.604,52	100,00	70.616.497.984,82
Pencairan Dana Cadangan		-	-		-
Penerimaan Utang Jangka Panjang		-	-		-
Penerimaan Kembali Piutang Daerah		300.000.000,00	20.550.000,00	6,85	49.400.000,00
<b>PENGELUARAN PEMBIAYAAN</b>		<b>3.000.000.000,00</b>	<b>2.946.000.000,00</b>	<b>98,20</b>	<b>3.300.000.000,00</b>
Pembentukan Dana Cadangan		-	-		-
Penyertaan Modal (Investasi) Pemda		3.000.000.000,00	2.946.000.000,00	98,20	3.300.000.000,00
<b>PEMBIAYAAN NETTO</b>	<b>4.1.5</b>	<b>42.552.142.605,42</b>	<b>42.326.692.604,52</b>	<b>99,47</b>	<b>67.365.897.984,82</b>
<b>SISA LEBIH PEMBIAYAAN ANGGARAN (SILPA)</b>	<b>4.1.6</b>	<b>-</b>	<b>132.470.001.348,66</b>	<b>-</b>	<b>45.252.142.605,42</b>

*Catatan atas Laporan Keuangan merupakan bagian yang tidak terpisahkan dari Laporan Keuangan Utama ini.*

Ponorogo, Mei 2019

**BUPATI PONOROGO**



**Drs. H. IPONG MUCHLISSONI**



# **LAMPIRAN 8**

**(Data Laporan Realisasi Anggaran Pendapatan Daerah Tahun 2019)**

1 LAPORAN REALISASI ANGGARAN



**PEMERINTAH KABUPATEN PONOROGO**  
**LAPORAN REALISASI ANGGARAN**  
**UNTUK TAHUN YANG BERAKHIR SAMPAI DENGAN**  
**31 DESEMBER 2019 DAN 2018**  
*(Audited)*

(Dalam Rupiah)

No.	Uraian	Ref.	Anggaran 2019	Realisasi 2019	%	Realisasi 2018
<b>1</b>	<b>PENDAPATAN-LRA</b>	<b>4.1.1</b>				
<b>2</b>	<b>PENDAPATAN ASLI DAERAH (PAD) -LRA</b>	<b>4.1.1.1</b>				
3	Pendapatan Pajak Daerah-LRA	4.1.1.1.1	78.000.000.000,00	89.412.578.453,01	114,63	80.239.821.734,96
4	Pendapatan Retribusi Daerah-LRA	4.1.1.1.2	12.669.657.100,00	13.684.410.808,20	108,01	11.975.078.491,33
5	Pendapatan Hasil Pengelolaan Kekayaan Daerah yang dipisahkan -LRA	4.1.1.1.3	1.041.965.783,60	1.077.953.733,56	103,45	1.041.965.783,60
6	Lain-lain Pendapatan Asli Daerah yang Sah-LRA	4.1.1.1.4	195.993.464.468,38	186.640.364.173,43	95,23	195.760.875.948,58
<b>7</b>	<b>Jumlah Pendapatan Asli Daerah (PAD)-LRA (3 s/d 6)</b>		<b>287.705.087.351,98</b>	<b>290.815.307.168,20</b>	<b>101,08</b>	<b>289.017.741.958,47</b>
<b>8</b>	<b>PENDAPATAN TRANSFER-LRA</b>	<b>4.1.1.2</b>				
<b>9</b>	<b>Transfer Pemerintah Pusat- LRA</b>	<b>4.1.1.2.1</b>				
10	Bagi Hasil Pajak -LRA	4.1.1.2.1.a	40.172.761.000,00	30.880.679.253,00	76,87	39.412.060.001,00
11	Bagi Hasil Bukan Pajak /SDA-LRA	4.1.1.2.1.b	87.517.952.871,00	55.261.898.929,00	63,14	68.003.061.903,00
12	Dana Alokasi Umum-LRA	4.1.1.2.1.c	1.088.123.469.000,00	1.088.150.278.000,00	100,00	1.038.913.988.811,00
13	Dana Alokasi Khusus-LRA	4.1.1.2.1.d	365.238.943.000,00	340.671.570.344,00	93,27	405.686.933.708,00
<b>14</b>	<b>Jumlah Transfer Pemerintah Pusat-LRA (10 s/d 13)</b>		<b>1.581.053.125.871,00</b>	<b>1.514.964.426.526,00</b>	<b>95,82</b>	<b>1.552.016.044.423,00</b>
<b>15</b>	<b>Transfer Pemerintah Pusat- Lainnya-LRA</b>	<b>4.1.1.2.2</b>				
16	Dana Penyesuaian-LRA	4.1.1.2.2.a	286.870.210.000,00	286.870.210.000,00	100,00	243.863.335.000,00
<b>17</b>	<b>Jumlah Transfer Pemerintah Pusat- Lainnya LRA (16)</b>		<b>286.870.210.000,00</b>	<b>286.870.210.000,00</b>	<b>100,00</b>	<b>243.863.335.000,00</b>
<b>18</b>	<b>Transfer Pemerintah Daerah Lainnya-LRA</b>	<b>4.1.1.2.3</b>				
19	Pendapatan Bagi Hasil Pajak-LRA	4.1.1.2.3.a	123.500.000.000,00	153.620.215.464,00	124,39	125.316.048.570,00
<b>20</b>	<b>Jumlah Transfer Pemerintah Daerah Lainnya-LRA (19)</b>		<b>123.500.000.000,00</b>	<b>153.620.215.464,00</b>	<b>124,39</b>	<b>125.316.048.570,00</b>
<b>21</b>	<b>Bantuan Keuangan - LRA</b>	<b>4.1.1.2.4</b>				
22	Bantuan Keuangan dari Pemerintah Daerah Propinsi Lainnya -LRA	4.1.1.2.4.a	10.989.575.500,00	10.898.575.500,00	99,17	20.287.286.500,00
<b>23</b>	<b>Jumlah Bantuan Keuangan - LRA (22)</b>		<b>10.989.575.500,00</b>	<b>10.898.575.500,00</b>	<b>99,17</b>	<b>20.287.286.500,00</b>
<b>24</b>	<b>Jumlah Pendapatan Transfer-LRA (14+17+20+23)</b>		<b>2.002.412.911.371,00</b>	<b>1.966.353.427.490,00</b>	<b>98,20</b>	<b>1.941.482.714.493,00</b>
<b>25</b>	<b>LAIN-LAIN PENDAPATAN DAERAH YANG SAH-LRA</b>	<b>4.1.1.3</b>				
26	Pendapatan Hibah - LRA	4.1.1.3.1	75.985.200.000,00	75.531.760.000,00	99,40	69.560.971.633,64
27	Pendapatan Lainnya - LRA	4.1.1.3.2	-	524.528.573,00	-	272.739.831,00
<b>28</b>	<b>Jumlah Lain-Lain Pendapatan Daerah Yang Sah - LRA (26 +27)</b>		<b>75.985.200.000,00</b>	<b>76.056.288.573,00</b>	<b>100,09</b>	<b>69.833.711.464,64</b>
<b>29</b>	<b>JUMLAH PENDAPATAN (7+24+28)</b>		<b>2.366.103.198.722,98</b>	<b>2.333.225.023.231,20</b>	<b>98,61</b>	<b>2.300.334.167.916,11</b>
<b>30</b>	<b>BELANJA</b>	<b>4.1.2</b>				
<b>31</b>	<b>BELANJA OPERASI</b>	<b>4.1.2.1</b>				
32	Belanja Pegawai	4.1.2.1.1	939.694.770.833,98	910.878.846.655,00	96,93	868.485.504.460,00
33	Belanja Barang dan Jasa	4.1.2.1.2	583.009.341.746,84	556.761.266.857,61	95,50	468.061.315.549,50
34	Belanja Hibah	4.1.2.1.3	55.810.294.481,00	52.829.416.400,00	94,66	41.628.109.347,00
35	Belanja Bantuan Sosial	4.1.2.1.4	17.802.203.000,00	15.739.378.000,00	88,41	17.069.762.000,00
<b>36</b>	<b>Jumlah Belanja Operasi (32 s/d 35)</b>		<b>1.596.316.610.061,82</b>	<b>1.536.208.907.912,61</b>	<b>96,23</b>	<b>1.395.244.691.356,50</b>



37	<b>BELANJA MODAL</b>	<b>4.1.2.2</b>				
38	Belanja Tanah	4.1.2.2.1	-	-	-	273.674.000,00
39	Belanja Peralatan dan Mesin	4.1.2.2.2	90.680.601.550,82	83.740.009.910,00	92,35	62.126.363.934,00
40	Belanja Bangunan dan Gedung	4.1.2.2.3	54.553.474.785,00	52.770.043.061,21	96,73	66.161.655.762,00
41	Belanja Jalan, Irigasi dan Jaringan	4.1.2.2.4	291.151.315.633,00	286.120.936.276,00	98,27	269.470.566.797,58
42	Belanja Aset Tetap Lainnya	4.1.2.2.5	4.045.057.550,00	4.512.925.411,00	111,57	5.270.434.604,89
43	<b>Jumlah Belanja Modal (38 s/d 42)</b>		<b>440.430.449.518,82</b>	<b>427.143.914.658,21</b>	<b>96,98</b>	<b>403.302.695.098,47</b>
44	<b>BELANJA TIDAK TERDUGA</b>	<b>4.1.2.3</b>				
45	Belanja Tidak Terduga	4.1.2.3.1	3.277.650.000,00	2.096.797.004,00	63,97	89.488.400,00
46	<b>Jumlah Belanja Tidak Terduga</b>		<b>3.277.650.000,00</b>	<b>2.096.797.004,00</b>	<b>63,97</b>	<b>89.488.400,00</b>
47	<b>JUMLAH BELANJA (36+43+46)</b>		<b>2.040.024.709.580,64</b>	<b>1.965.449.619.574,82</b>	<b>96,34</b>	<b>1.798.636.874.854,97</b>
48	<b>TRANSFER</b>	<b>4.1.3</b>				
49	<b>Transfer Bagi Hasil Pendapatan</b>	<b>4.1.3.1</b>				
50	Bagi Hasil Pajak Daerah	4.1.3.1.1	8.838.900.802,00	8.018.985.063,00	90,72	6.880.132.287,00
51	Bagi Hasil Pendapatan Lainnya	4.1.3.1.2	1.692.257.589,00	1.239.014.705,00	73,22	873.342.099,00
52	<b>Jumlah Transfer Bagi Hasil Pendapatan (50 s/d 51)</b>		<b>10.531.158.391,00</b>	<b>9.257.999.768,00</b>	<b>87,91</b>	<b>7.753.474.386,00</b>
53	<b>Transfer Bantuan Keuangan</b>	<b>4.1.3.2</b>				
54	Transfer Bantuan Keuangan ke Pemda Lainnya	4.1.3.2.1	1.000.000.000,00	500.000.000,00	50,00	700.000.000,00
55	Transfer Bantuan Keuangan ke Desa	4.1.3.2.2	443.917.012.100,00	443.303.792.100,00	99,86	401.991.479.531,00
56	Transfer Bantuan Keuangan lainnya	4.1.3.2.3	1.140.320.000,00	1.111.430.400,00	97,47	1.109.030.400,00
57	<b>Jumlah Transfer Bantuan Keuangan (54 s/d 56)</b>		<b>446.057.332.100,00</b>	<b>444.915.222.500,00</b>	<b>99,74</b>	<b>403.800.509.931,00</b>
58	<b>JUMLAH TRANSFER (52+57)</b>		<b>456.588.490.491,00</b>	<b>454.173.222.268,00</b>	<b>99,47</b>	<b>411.553.984.317,00</b>
59	<b>JUMLAH BELANJA DAN TRANSFER (47+58)</b>		<b>2.496.613.200.071,64</b>	<b>2.419.622.841.842,82</b>	<b>96,92</b>	<b>2.210.190.859.171,97</b>
60	<b>SURPLUS/( DEFISIT) (29-59)</b>		<b>(130.510.001.348,66)</b>	<b>(86.397.818.611,62)</b>	<b>66,20</b>	<b>90.143.308.744,14</b>
61	<b>PEMBIAYAAN</b>	<b>4.1.4</b>				
62	<b>PENERIMAAN PEMBIAYAAN</b>	<b>4.1.4.1</b>				
63	Penggunaan SILPA	4.1.4.1.1	132.470.001.348,66	131.505.450.685,08	99,27	45.252.142.604,52
64	Penerimaan Kembali Piutang Daerah	4.1.4.1.2	300.000.000,00	-	-	20.550.000,00
65	<b>Jumlah Penerimaan Pembiayaan (63 s/d 64)</b>		<b>132.770.001.348,66</b>	<b>131.505.450.685,08</b>	<b>99,05</b>	<b>45.272.692.604,52</b>
66	<b>PENGELUARAN PEMBIAYAAN</b>	<b>4.1.4.2</b>	<b>2.260.000.000,00</b>	<b>2.260.000.000,00</b>	<b>100,00</b>	<b>2.946.000.000,00</b>
67	Penyertaan Modal (Investasi) Pemda	4.1.4.2.1	2.260.000.000,00	2.260.000.000,00	100,00	2.946.000.000,00
68	<b>Jumlah Pengeluaran Pembiayaan (67)</b>		<b>2.260.000.000,00</b>	<b>2.260.000.000,00</b>	<b>100,00</b>	<b>2.946.000.000,00</b>
69	<b>PEMBIAYAAN NETTO (65-68)</b>	<b>4.1.5</b>	<b>130.510.001.348,66</b>	<b>129.245.450.685,08</b>	<b>99,03</b>	<b>42.326.692.604,52</b>
70	<b>SISA LEBIH PEMBIAYAAN ANGGARAN (SILPA) (60+69)</b>	<b>4.1.6</b>	<b>0,00</b>	<b>42.847.632.073,46</b>	<b>-</b>	<b>132.470.001.348,66</b>

Catatan Atas Laporan Keuangan merupakan bagian yang tidak terpisahkan dari Laporan Keuangan Utama ini.

Ponorogo, Juni 2020





## **LAMPIRAN 9**

**(Data Laporan Realisasi Anggaran Pendapatan Daerah Tahun 2020)**



## 1 LAPORAN REALISASI ANGGARAN



**PEMERINTAH KABUPATEN PONOROGO**  
**LAPORAN REALISASI ANGGARAN**  
**UNTUK TAHUN YANG BERAKHIR SAMPAI DENGAN 31 DESEMBER 2020 DAN 2019**  
*(Audited)*

(Dalam Rupiah)

No.	Uraian	Ref.	Anggaran 2020	Realisasi 2020	%	Realisasi 2019
1	<b>PENDAPATAN-LRA</b>	<b>4.1.1</b>				
2	<b>PENDAPATAN ASLI DAERAH (PAD) -LRA</b>	<b>4.1.1.1</b>				
3	Pendapatan Pajak Daerah-LRA	4.1.1.1.1	78.644.045.000,00	90.424.462.672,61	114,98	89.412.578.453,01
4	Pendapatan Retribusi Daerah-LRA	4.1.1.1.2	12.221.209.035,50	13.718.556.188,00	112,25	13.684.410.808,20
5	Pendapatan Hasil Pengelolaan Kekayaan Daerah yang dipisahkan -LRA	4.1.1.1.3	1.041.966.000,00	1.137.262.727,20	109,15	1.077.953.733,56
6	Lain-lain Pendapatan Asli Daerah yang Sah-LRA	4.1.1.1.4	175.211.968.616,02	198.050.733.860,46	113,03	186.640.364.173,43
7	<b>Jumlah Pendapatan Asli Daerah (PAD)-LRA (3 s/d 6)</b>		<b>267.119.188.651,52</b>	<b>303.331.015.448,27</b>	<b>113,56</b>	<b>290.815.307.168,20</b>
8	<b>PENDAPATAN TRANSFER-LRA</b>	<b>4.1.1.2</b>				
9	<b>Transfer Pemerintah Pusat- LRA</b>	<b>4.1.1.2.1</b>				
10	Bagi Hasil Pajak -LRA	4.1.1.2.1.a	51.129.231.176,00	48.486.593.689,00	94,83	30.880.679.253,00
11	Bagi Hasil Bukan Pajak /SDA-LRA	4.1.1.2.1.b	33.476.326.949,00	45.515.788.591,00	135,96	55.261.898.929,00
12	Dana Alokasi Umum-LRA	4.1.1.2.1.c	1.001.863.677.000,00	992.269.673.000,00	99,04	1.088.150.278.000,00
13	Dana Alokasi Khusus-LRA	4.1.1.2.1.d	324.775.569.943,00	318.666.710.776,00	98,12	340.671.570.344,00
14	<b>Jumlah Transfer Pemerintah Pusat-LRA (10 s/d 13)</b>		<b>1.411.244.805.068,00</b>	<b>1.404.938.766.056,00</b>	<b>99,55</b>	<b>1.514.964.426.526,00</b>
15	<b>Transfer Pemerintah Pusat- Lainnya-LRA</b>	<b>4.1.1.2.2</b>				
16	Dana Penyesuaian-LRA	4.1.1.2.2.a	316.566.360.000,00	316.566.360.000,00	100,00	286.870.210.000,00
17	<b>Jumlah Transfer Pemerintah Pusat- Lainnya LRA (16)</b>		<b>316.566.360.000,00</b>	<b>316.566.360.000,00</b>	<b>100,00</b>	<b>286.870.210.000,00</b>
18	<b>Transfer Pemerintah Daerah Lainnya-LRA</b>	<b>4.1.1.2.3</b>				
19	Pendapatan Bagi Hasil Pajak-LRA	4.1.1.2.3.a	128.908.380.888,00	118.332.417.199,00	91,80	153.620.215.464,00
20	<b>Jumlah Transfer Pemerintah Daerah Lainnya-LRA (19)</b>		<b>128.908.380.888,00</b>	<b>118.332.417.199,00</b>	<b>91,80</b>	<b>153.620.215.464,00</b>
21	<b>Bantuan Keuangan - LRA</b>	<b>4.1.1.2.4</b>				
22	Bantuan Keuangan dari Pemerintah Daerah Propinsi Lainnya -LRA	4.1.1.2.4.a	30.132.515.500,00	30.132.515.500,00	100,00	10.898.575.500,00
23	<b>Jumlah Bantuan Keuangan - LRA (22)</b>		<b>30.132.515.500,00</b>	<b>30.132.515.500,00</b>	<b>100,00</b>	<b>10.898.575.500,00</b>
24	<b>Jumlah Pendapatan Tranfer-LRA (14+17+20+23)</b>		<b>1.886.852.061.456,00</b>	<b>1.869.970.058.755,00</b>	<b>99,11</b>	<b>1.966.353.427.490,00</b>
25	<b>LAIN-LAIN PENDAPATAN DAERAH YANG SAH-LRA</b>	<b>4.1.1.3</b>				
26	Pendapatan Hibah - LRA	4.1.1.3.1	78.298.130.000,00	78.331.160.000,00	100,04	75.531.760.000,00
27	Pendapatan Lainnya - LRA	4.1.1.3.2	0,00	150.000.000,00	-	524.528.573,00
28	<b>Jumlah Lain-Lain Pendapatan Daerah Yang Sah - LRA (26 +27)</b>		<b>78.298.130.000,00</b>	<b>78.481.160.000,00</b>	<b>100,23</b>	<b>76.056.288.573,00</b>
29	<b>JUMLAH PENDAPATAN (7+24+28)</b>		<b>2.232.269.380.107,52</b>	<b>2.251.782.234.203,27</b>	<b>100,87</b>	<b>2.333.225.023.231,20</b>
30	<b>BELANJA</b>	<b>4.1.2</b>				
31	<b>BELANJA OPERASI</b>	<b>4.1.2.1</b>				
32	Belanja Pegawai	4.1.2.1.1	905.915.436.266,80	892.778.401.222,50	98,55	910.878.846.655,00
33	Belanja Barang dan Jasa	4.1.2.1.2	517.334.126.617,75	478.886.412.473,16	92,57	556.761.266.857,61
34	Belanja Bunga	4.1.2.1.3	2.370.000.000,00	370.000.000,00	15,61	
35	Belanja Hibah	4.1.2.1.5	99.206.455.900,00	96.257.560.900,00	97,03	52.829.416.400,00
36	Belanja Bantuan Sosial	4.1.2.1.6	30.188.551.000,00	29.403.888.830,76	97,40	15.739.378.000,00
37	<b>Jumlah Belanja Operasi (32 s/d 36)</b>		<b>1.555.014.569.784,55</b>	<b>1.497.696.263.426,42</b>	<b>96,31</b>	<b>1.536.208.907.912,61</b>



38	<b>BELANJA MODAL</b>	4.1.2.2					
39	Belanja Tanah	4.1.2.2.1	0,00	0,00	-	0,00	
40	Belanja Peralatan dan Mesin	4.1.2.2.2	68.409.816.381,77	60.409.060.147,00	88,30	83.740.009.910,00	
41	Belanja Bangunan dan Gedung	4.1.2.2.3	48.140.632.625,30	43.996.447.937,00	91,39	52.770.043.061,21	
42	Belanja Jalan, Irigasi dan Jaringan	4.1.2.2.4	331.397.818.329,50	169.629.442.775,00	51,19	286.120.936.276,00	
43	Belanja Aset Tetap Lainnya	4.1.2.2.5	3.919.322.930,00	3.791.042.308,00	96,73	4.512.925.411,00	
44	<b>Jumlah Belanja Modal (38 s/d 43)</b>		<b>451.867.590.266,57</b>	<b>277.825.993.167,00</b>	<b>61,48</b>	<b>427.143.914.658,21</b>	
45	<b>BELANJA TIDAK TERDUGA</b>	4.1.2.3					
46	Belanja Tidak Terduga	4.1.2.3.1	39.068.453.099,86	30.421.703.090,59	77,87	2.096.797.004,00	
47	<b>Jumlah Belanja Tidak Terduga</b>		<b>39.068.453.099,86</b>	<b>30.421.703.090,59</b>	<b>77,87</b>	<b>2.096.797.004,00</b>	
48	<b>JUMLAH BELANJA (37+44+47)</b>		<b>2.045.950.613.150,98</b>	<b>1.805.943.959.684,01</b>	<b>88,27</b>	<b>1.965.449.619.574,82</b>	
49	<b>TRANSFER</b>	4.1.3					
50	<b>Transfer Bagi Hasil Pendapatan</b>	4.1.3.1					
51	Bagi Hasil Pajak Daerah	4.1.3.1.1	7.593.573.695,00	7.712.886.034,00	101,57	8.018.985.063,00	
52	Bagi Hasil Pendapatan Lainnya	4.1.3.1.2	1.266.965.775,00	806.617.244,00	63,67	1.239.014.705,00	
53	<b>Jumlah Transfer Bagi Hasil Pendapatan (51 s/d 52)</b>		<b>8.860.539.470,00</b>	<b>8.519.503.278,00</b>	<b>96,15</b>	<b>9.257.999.768,00</b>	
54	<b>Transfer Bantuan Keuangan</b>	4.1.3.2					
55	Transfer Bantuan Keuangan ke Pemda Lainnya	4.1.3.2.1	0,00	0,00	-	500.000.000,00	
56	Transfer Bantuan Keuangan ke Desa	4.1.3.2.2	417.405.859.560,00	414.072.009.560,00	99,20	443.303.792.100,00	
57	Transfer Bantuan Keuangan lainnya	4.1.3.2.3	0,00	0,00		1.111.430.400,00	
58	<b>Jumlah Transfer Bantuan Keuangan (55 s/d 57)</b>		<b>417.405.859.560,00</b>	<b>414.072.009.560,00</b>	<b>99,20</b>	<b>444.915.222.500,00</b>	
59	<b>JUMLAH TRANSFER (53+58)</b>		<b>426.266.399.030,00</b>	<b>422.591.512.838,00</b>	<b>99,14</b>	<b>454.173.222.268,00</b>	
60	<b>JUMLAH BELANJA DAN TRANSFER (48+59)</b>		<b>2.472.217.012.180,98</b>	<b>2.228.535.472.522,01</b>	<b>90,14</b>	<b>2.419.622.841.842,82</b>	
61	<b>SURPLUS/( DEFISIT) (29-60)</b>	4.1.4	<b>(239.947.632.073,46)</b>	<b>23.246.761.681,26</b>	<b>(9,69)</b>	<b>(86.397.818.611,62)</b>	
62	<b>PEMBIAYAAN</b>	4.1.5					
63	<b>PENERIMAAN PEMBIAYAAN</b>	4.1.5.1					
64	Penggunaan SILPA	4.1.5.1.1	42.847.632.073,46	42.847.632.073,46	100,00	131.505.450.685,08	
65	Pinjaman Dalam Negeri	4.1.5.1.2	200.000.000.000,00	44.099.198.000,00	22,05	0,00	
66	Penerimaan Kembali Piutang Daerah	4.1.5.1.3	300.000.000,00	1.080.000,00	0,36	0,00	
67	<b>Jumlah Penerimaan Pembiayaan (64 s/d 66)</b>		<b>243.147.632.073,46</b>	<b>86.947.910.073,46</b>	<b>35,76</b>	<b>131.505.450.685,08</b>	
68	<b>PENGELUARAN PEMBIAYAAN</b>	4.1.5.2				<b>2.260.000.000,00</b>	
69	Penyertaan Modal (Investasi) Pemda	4.1.5.2.1	3.200.000.000,00	3.200.000.000,00	100,00	2.260.000.000,00	
70	<b>Jumlah Pengeluaran Pembiayaan (69)</b>		<b>3.200.000.000,00</b>	<b>3.200.000.000,00</b>	<b>100,00</b>	<b>2.260.000.000,00</b>	
71	<b>PEMBIAYAAN NETTO (67-70)</b>		<b>239.947.632.073,46</b>	<b>83.747.910.073,46</b>	<b>34,90</b>	<b>129.245.450.685,08</b>	
72	<b>SISA LEBIH PEMBIAYAAN ANGGARAN (SILPA) (61+71)</b>	4.1.6	<b>(0,00)</b>	<b>106.994.671.754,72</b>	<b>-</b>	<b>42.847.632.073,46</b>	

Catatan Atas Laporan Keuangan merupakan bagian yang tidak terpisahkan dari Laporan Keuangan Utama ini.

Ponorogo, Mei 2021

**BUPATI PONOROGO**



**H. SUGIRI SANJOKO, S.E., M.M.**



Data Hasil perhitungan SiLPA Tahun 2011-2020

$$\text{SiLPA} = \text{Surplus/Defisit} + \text{Pembiayaan Netto}$$

Tahun	Surplus/Defisit	Pembiayaan Netto	SiLPA	Keterangan
2011	13,213	46,527	59,740	-
2012	5,395	60,098	65,494	Naik
2013	55,276	63,871	119,148	Naik
2014	78,297	111,231	189,529	Naik
2015	(28,105)	199,546	171,440	Turun
2016	(74,009)	144,625	70,616	Turun
2017	(22,113)	67,365	45,252	Turun
2018	90,143	42,326	132,470	Naik
2019	(86,397)	129,245	42,847	Turun
2020	23,196	83,752	106,928	Naik
<b>Rata-Rata</b>	<b>5,490</b>	<b>94,857</b>	<b>98,146</b>	Naik







# **LAMPIRAN 11**

**(Data Hasil Perhitungan PAD Tahun 2011-2020)**

Data Hasil perhitungan pendapatan asli daerah Tahun 2011-2020

**PAD = Hasil Pajak Daerah + Retribusi Daerah + Hasil Pengelolaan Kekayaan daerah yang Dipisahkan + Lain-lain PAD yang sah**

Tahun	Hasil Pajak Daerah	Retribusi Daerah	Hasil Pengelolaan Kekayaan Daerah yang Dipisahkan	Lain-Lain PAD yang Sah	PAD	Keterangan
2011	16,116	41,815	1,337	6,666	65,936	-
2012	20,514	17,841	1,289	69,120	108,766	Naik
2013	39,533	16,210	1,072	77,281	134,097	Naik
2014	44,956	12,937	985	139,850	198,730	Naik
2015	50,895	13,035	1,001	145,763	210,695	Naik
2016	63,109	9,584	1,026	166,391	240,111	Naik
2017	72,556	11,196	1,038	223,441	308,232	Naik
2018	80,239	11,975	1,041	195,760	289,017	Turun
2019	89,412	13,684	1,077	186,640	290,815	Naik
2020	90,3424	13,718	1,137	198,050	303,313	Naik
<b>Rata-Rata</b>	<b>56,775</b>	<b>16,200</b>	<b>1,100</b>	<b>140,896</b>	<b>214,973</b>	Naik

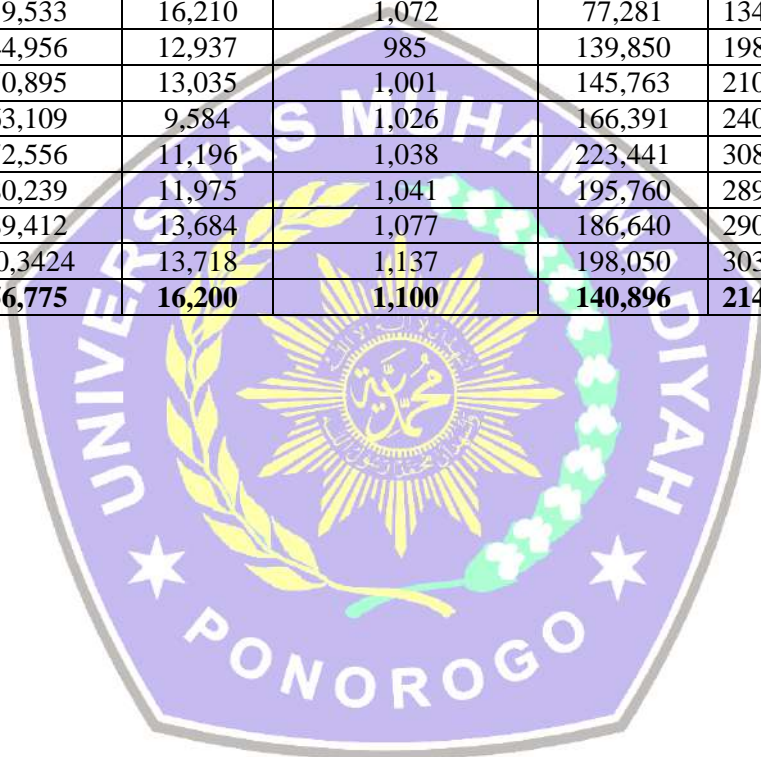



## **LAMPIRAN 12**

**(Data Hasil Perhitungan Dana Perimbangan Tahun 2011-2020)**



Data Hasil perhitungan dana perimbangan Tahun 2011-2020

**Dana Perimbangan = Dana Bagi Hasil + Dana Bagi Hasil Bukan Pajak + DAU + DAK**

Tahun	Dana Bagi Hasil	Dana Bagi Hasil Bukan Pajak	DAU	DAK	Dana Perimbangan	Keterangan
2011	55,831	8,781	634,409	74,774	773,797	-
2012	58,350	18,676	779,077	62,386	918,491	Naik
2013	44,946	15,581	890,922	65,307	1,016,758	Naik
2014	41,467	21,728	970,788	65,691	1,099,675	Naik
2015	37,587	24,171	993,319	89,213	1,144,291	Naik
2016	48,552	19,547	1,062,582	325,256	1,455,939	Naik
2017	43,754	20,312	1,043,916	325,092	1,433,075	Turun
2018	39,412	68,003	1,038,913	405,686	1,552,016	Naik
2019	30,880	55,261	1,088,150	340,671	1,514,964	Turun
2020		94,002	992,269	318,666	1,404,938	Turun
<b>Rata-Rata</b>		<b>74,685</b>	<b>949,451</b>	<b>207,246</b>	<b>1,231,394</b>	Naik



# **LAMPIRAN 13**

**(Data Hasil Perhitungan Belanja Modal Tahun 2011-2020)**

Data Hasil perhitungan belanja modal Tahun 2011-2020

**Belanja Modal = Belanja Modal Tanah + Belanja Modal Peralatan dan Mesin + Belanja Modal Gedung dan Bangunan + Belanja Jalan + Belanja Modal Aset Lainnya**

Tahun	Belanja Modal Tanah	Belanja Modal Peralatan dan Mesin	Belanja Modal Gedung dan Bangunan	Belanja Jalan	Belanja Modal Aset Lainnya	Belanja Modal	Ket
2011	21,970	30,435	36,884	58,121	2,251	127,715	-
2012	223,990	55,527	68,063	69,517	49,251	193,382	Naik
2013	313,270	24,824	53,477	31,910	322,124	110,534	Turun
2014	1,777	25,247	80,846	68,742	370,150	176,983	Naik
2015	121,484	75,262	52,069	193,952	2,763	324,169	Naik
2016	839,750	54,683	39,406	280,760	712	376,402	Naik
2017	0	61,134	72,903	322,227	8,989	465,255	Naik
2018	273,674	62,126	66,161	269,470	5,270	403,302	Turun
2019	0	83,740	52,770	286,120	4,512	427,143	Naik
2020	0	60,409	43,996	196,629	3,791	277,825	Turun
<b>Rata-Rata</b>	<b>179,592</b>	<b>53,339</b>	<b>56,658</b>	<b>177,745</b>	<b>76,981</b>	<b>288,271</b>	Naik





**LAMPIRAN 14**  
**(OUTPUT SPSS)**

# STATISTIK DESKRIPTIF

## Descriptive Statistics

	N	Minimum	Maximum	Mean	Std. Deviation
SILPA	10	42847632073	189529114682	98145960889.47	52357533149.182
PAD	10	65936673552	308232104639	214891873435.81	87268591685.448
DANA PERIMBANGAN	10	773797449075	1552016044423	1230667062790.30	274925084330.243
BELANJA MODAL	10	110848141315	465255813619	287687055312.22	129878365370.131
Valid N (listwise)	10				



## UJINORMALITAS

### One-Sample Kolmogorov-Smirnov Test

		Unstandardized Residual
N		10
Normal Parameters <sup>a,b</sup>	Mean	-,0000046
	Std. Deviation	58558540658, 40298000
Most Extreme Differences	Absolute	,169
	Positive	,169
	Negative	-,155
Test Statistic		,169
Asymp. Sig. (2-tailed)		,200 <sup>c,d</sup>
a. Test distribution is Normal.		

b. Calculated from data.

c. Lilliefors Significance Correction.

d. This is a lower bound of the true significance.

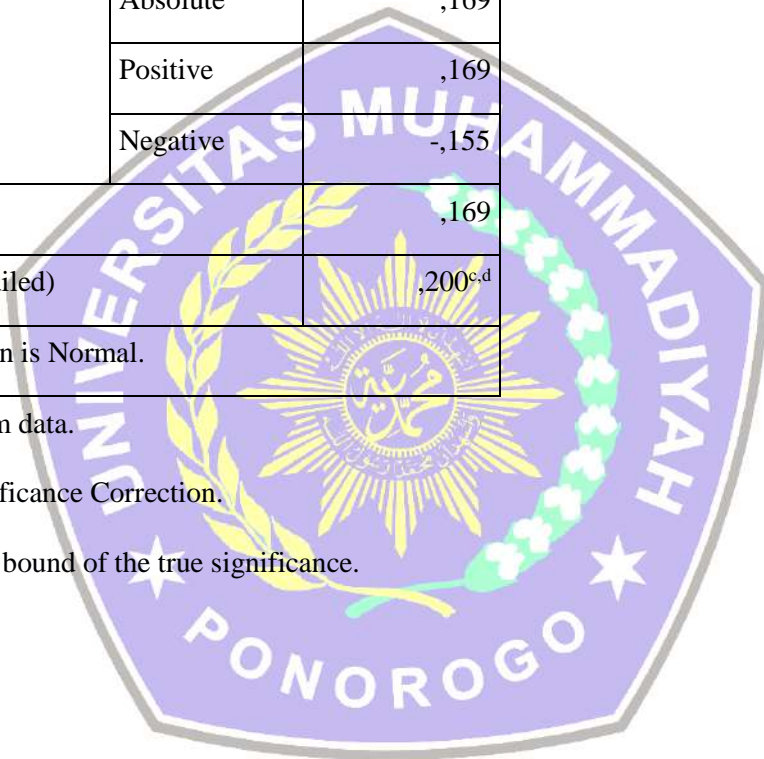



## UJI MULTIKOLONEARITAS

### Coefficients<sup>a</sup>

Model		Unstandardized Coefficients		Standardized Coefficients	t	Sig.	Collinearity Statistics	
		B	Std. Error	Beta			Tolerance	VIF
1	(Constant)	-194334288312,450	146431183745,387		-1,327	,233		
	SILPA	-,346	,484	-,139	-,714	,502	,888	1,126
	PAD	,003	,008	,067	,320	,760	,777	1,286
	DANA PERIMBANGAN	,417	,097	,882	4,287	,005	,801	1,249

a. Dependent Variable: BELANJA MODAL

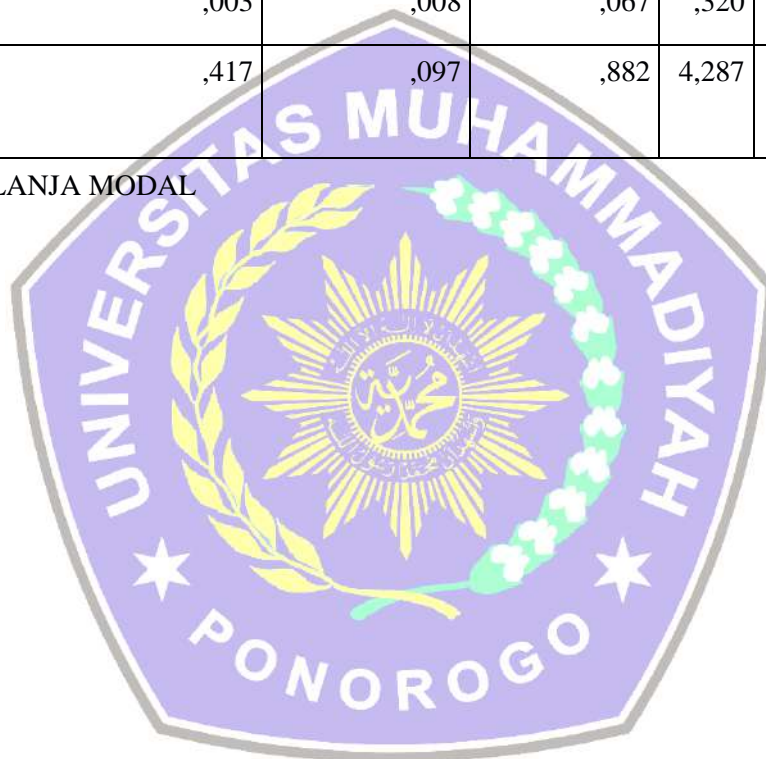

## UJI AUTOKORELASI DURBIN WATSON

### Model Summary<sup>b</sup>

Model	R	R Square	Adjusted R Square	Std. Error of the Estimate	Durbin-Watson
1	,893 <sup>a</sup>	,797	,695	71719272347,555	1,953

a. Predictors: (Constant), DANA PERIMBANGAN, SILPA, PAD

b. Dependent Variable: BELANJA MODAL

## UJI AUTOKORELASI ALTERNATIF RUN-TEST

### Runs Test

	Unstandardized Residual
Test Value <sup>a</sup>	-2013182637,70064
Cases < Test Value	5
Cases >= Test Value	5
Total Cases	10
Number of Runs	8
Z	1,006
Asymp. Sig. (2-tailed)	,314

a. Median

## UJI HETEROSKEDASTISITAS

**Coefficients<sup>a</sup>**

Model		Unstandardized Coefficients		Standardized	t	Sig.
		B	Std. Error	Coefficients Beta		
1	(Constant)	61927971350.650	91282184521.601		.678	.523
	SILPA	.102	.302	.133	.338	.747
	PAD	-.004	.005	-.377	-.894	.406
	DANA	-.021	.061	-.143	-.343	.743
	PERIMBANGAN					

a. Dependent Variable: Abs\_Res





## ANALISIS REGRESI LINIER BERGANDA

**Coefficients<sup>a</sup>**

Model		Unstandardized Coefficients		Standardized Coefficients	t	Sig.
		B	Std. Error	Beta		
1	(Constant)	-194334288312,450	146431183745,387		-1,327	,233
	SILPA	-,346	,484	-,139	-,714	,502
	PAD	,003	,008	,067	,320	,760
	DANA PERIMBANGAN	,417	,097	,882	4,287	,005

a. Dependent Variable: BELANJA MODAL



## UJI T (PARSIAL)

### Coefficients<sup>a</sup>

Model		Unstandardized Coefficients		Standardized Coefficients	t	Sig.
		B	Std. Error	Beta		
1	(Constant)	-194334288312,450	146431183745,387		-1,327	,233
	SILPA	-,346	,484	-,139	-,714	,502
	PAD	,003	,008	,067	,320	,760
	DANA PERIMBANGAN	,417	,097	,882	4,287	,005

a. Dependent Variable: BELANJA MODAL



## UJI F (SIMULTAN)

### ANOVA<sup>a</sup>

Model		Sum of Squares	df	Mean Square	F	Sig.
1	Regression	1209535839645788200 00000,000	3	403178613215262700000000,00 0	7,838	,017 <sup>b</sup>
	Residual	3086192415637650000 0000,000	6	5143654026062750000000,000		
	Total	1518155081209553000 00000,000	9			

a. Dependent Variable: BELANJA MODAL

b. Predictors: (Constant), DANA PERIMBANGAN, SILPA, PAD





## DETERMINASI (R<sup>2</sup>)

### Model Summary

Model	R	R Square	Adjusted R Square	Std. Error of the Estimate
1	,893 <sup>a</sup>	,797	,695	71719272347,555

a. Predictors: (Constant), DANA PERIMBANGAN, SILPA, PAD





**LAMPIRAN 15**  
**(SURAT IZIN PENELITIAN)**



**UNIVERSITAS MUHAMMADIYAH PONOROGO**  
**FAKULTAS EKONOMI**

Jl. Budi Utomo No. 10 Ponorogo 63471 Jawa Timur Indonesia  
Telp (0352) 481124, Fax, (0352) 461796, e-mail : akademik@umpo.ac.id Website: www.umpo.ac.id  
Akreditasi Institusi B oleh BAN-PT  
(SK Nomor : 77/SK/BAN-PT/Ak-PPJ/PT/IV/2020)

Nomor : 274 /IV.4/PN/2021  
Hal : Ijin Penelitian

Ponorogo, 1 Februari 2021

Kepada :

Yth. Kepala Badan Kesatuan dan Politik Kabupaten Ponorogo  
Jl. Aloon-Aloon Utara No.6, Kabupaten Ponorogo, Jawa Timur 63413

*Assalaamualaikum wr. wb.*

Yang bertanda tangan di bawah ini :

Nama : SLAMET SANTOSO, SE, M.Si  
NIK : 19701016 199904 12  
Jabatan : Wakil Dekan Fakultas Ekonomi  
Universitas Muhammadiyah Ponorogo

Menerangkan bahwa mahasiswa :

Nama : Nidaul Khasanah  
NIM : 17441387  
Semester : Tujuh (VII)  
Jurusan : Akuntansi S-1  
No. HP : 085707336728  
Lokasi/Objek : Badan Pendapatan, Pengelolaan Keuangan dan Aset Daerah (BPPKAD)  
Lama Penelitian : 3 Bulan  
Bidang : Akuntansi Sektor Publik  
Judul Skripsi : Pengaruh Sisa Anggaran, Pendapatan Asli Daerah dan Dana Perimbangan Terhadap Anggaran Belanja Modal Di Kabupaten Ponorogo Tahun 2016-2020

Adalah benar-benar mahasiswa Fakultas Ekonomi Universitas Muhammadiyah Ponorogo. Dalam hal ini mohon diberi kesempatan untuk mengadakan penelitian pada Instansi/Perusahaan yang Bapak/Ibu Pimpinan guna melaksanakan tugas skripsi.

Demikian atas perhatian dan kerjasamanya, kami sampaikan terima kasih.

*Wassalaamualaikum wr. wb.*

Wakil Dekan,  
  
SLAMET SANTOSO, SE, M.Si  
NIK. 19701016 199904 12





PEMERINTAH KABUPATEN PONOROGO  
**BADAN KESATUAN BANGSA DAN POLITIK**  
Jalan Aloon-aloon Utara Nomor 6 Telepon (0352) 483852  
**PONOROGO**

Kode Pos 63413

**REKOMENDASI**

Nomor : 072 / 71 / 405.28 / 2021

Berdasarkan surat dari Dekan Fakultas Ekonomi Universitas Muhammadiyah Ponorogo, tanggal 1 Februari 2021, Nomor: 274/IV.4/PN/2021, Perihal Permohonan Ijin Penelitian.

Dengan ini Kepala Badan Kesatuan Bangsa Dan Politik Kabupaten Ponorogo Memberikan Rekomendasi Kepada :

Nama Peneliti : **NIDAU KHASANAH**  
Mhs. Fakultas Ekonomi Universitas Muhammadiyah Ponorogo.  
Alamat : JL. KALIMANTAN RT. 003 / RW. 001 Desa/Kel Siwalan Kec. Mlarak Kab. Ponorogo  
Thema/Acara Survey/Research/ PKL/Pengumpulan Data/Magang : "**Pengaruh Sisa Anggaran, Pendapatan Asli Daerah dan Dana Perimbangan Terhadap Anggaran Belanja Modal Di Kabupaten Ponorogo Tahun 2016-2020**".  
Daerah/Tempat dilakukan PKN/ Survey/Pengumpulan Data : Badan Pendapatan Pengelolaan Keuangan dan Aset Daerah (BPPKAD) Kabupaten Ponorogo  
Tujuan Penelitian : Tugas Skripsi  
Lamanya : 3 (Tiga) Bulan Mulai Tanggal Surat Dikeluarkan.  
Bidang Penelitian / Magang/PKL : Akuntansi-S1  
Status Penelitian : Baru  
Nama Penanggung Jawab / Koordinator Penelitian : **SLAMET SANTOSO, SE., M.Si.**  
Wakil Dekan Fakultas Ekonomi UNMUH Ponorogo  
Anggota / Peserta : -  
Nama Lembaga : Universitas Muhammadiyah Ponorogo.

Dengan ketentuan-ketentuan sebagai berikut:

1. Harus Melaksanakan Protokol Kesehatan Covid 19 ;
  2. Dalam jangka waktu 1 X 24 jam setelah tiba ditempat yang dituju diwajibkan melaporkan kedatangannya kepada Camat setempat;
  3. Mentaati ketentuan- ketentuan yang berlaku dalam Daerah Hukum Pemerintah setempat;
  4. Menjaga tata tertib, keamanan, kesopanan dan kesusilaan serta menghindari pernyataan baik dengan lisan ataupun tulisan / lukisan yang dapat melukai / menyinggung perasaan atau menghina Agama, Bangsa dan Negara dari suatu golongan penduduk;
  5. Tidak diperkenankan menjalankan kegiatan-kegiatan diluar ketentuan-ketentuan yang telah ditetapkan seperti tersebut diatas;
  6. Setelah berakhirnya dilakukan Survey / Research / PKL diwajibkan terlebih dahulu melaporkan kepada Pejabat Pemerintah setempat mengenai selesainya pelaksanaan Survey / Research / PKL, sebelum meninggalkan daerah tempat Survey / Research / PKL;
  7. Dalam jangka waktu 1 (satu) bulan setelah selesai dilakukan Survey / Research / PKL diwajibkan memberikan laporan tentang pelaksanaan dan hasil-hasilnya kepada:  
- Kepala Badan Kesatuan Bangsa Dan Politik Kabupaten Ponorogo;
  8. Surat Keterangan ini akan dinyatakan tidak berlaku apabila ternyata bahwa pemegang Surat Keterangan ini tidak memenuhi ketentuan-ketentuan sebagaimana tersebut diatas.
- Demikian untuk menjadikan perhatian dan guna seperlunya.

Ponorogo 02 Februari 2021

a.n. KEPALA BADAN KESATUAN BANGSA DAN POLITIK  
KABUPATEN PONOROGO  
Kabid. Sospol

**KARJI, SH**

Penata Tingkat I

NIP. 19631023 198603 1 020

**Tembusan :**

Yth. Dekan Fakultas Ekonomi  
UNMUH Ponorogo.



**LAMPIRAN 16**  
**(STRUKTUR ORGANISASI BPPKAD)**

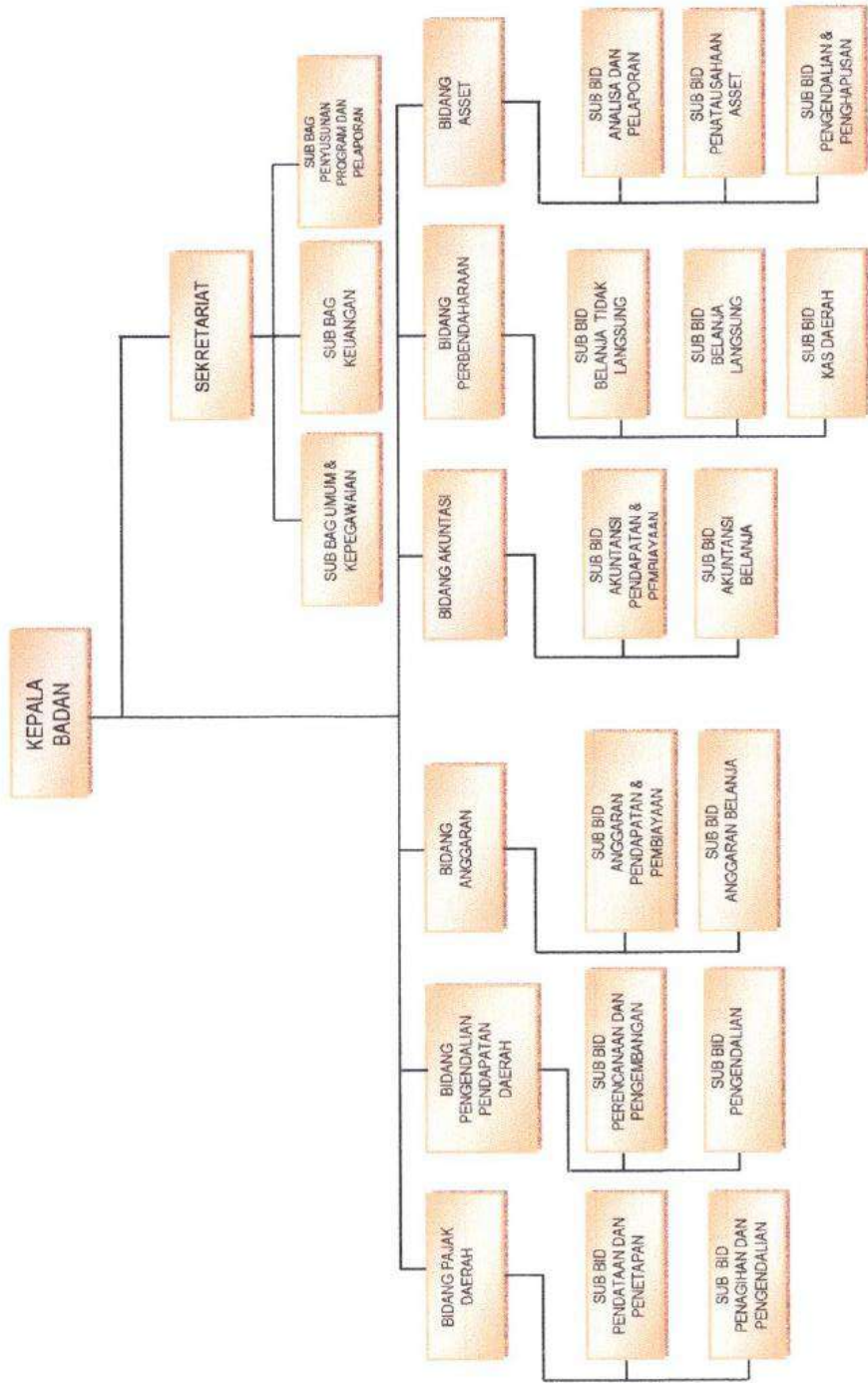



**LAMPIRAN 17**  
**(BERITA ACARA BIMBINGAN SKRIPSI)**





**UNIVERSITAS MUHAMMADIYAH PONOROGO**  
**FAKULTAS EKONOMI**

Jl. Budi Utomo No. 10 Ponorogo 63471 Jawa Timur Indonesia  
Telp (0352) 481124, Fax. (0352) 461796, e-mail : akademik@umpo.ac.id Website :www.umpo.ac.id  
Akreditasi Institusi B oleh BAN-PT  
(SK Nomor : 77/SK/BAN-PT/Ak-PPJ/PT/IV/2020)

**BERITA ACARA BIMBINGAN SKRIPSI**

1. Nama Mahasiswa : **NIDAUH KHASANAH**
2. NIM : 17441387
3. Jurusan : Akuntansi S-1
4. Bidang : Akuntansi Sektor Publik
5. Alamat : Jl. Kalimantan Rt/Rw 003/001, Siwalan Mlarak Ponorogo
6. Judul Skripsi : Pengaruh SiLPA, Pendapatan Asli Daerah dan Dana Perimbangan terhadap Belanja Modal di Kabupaten Ponorogo
7. Masa Pembimbingan : September 2020 s/d Agustus 2022
8. Tanggal Mengajukan Skripsi :
9. Konsultasi :

Tanggal Disetujui	BAB	Paraf Pembimbing
05/10/2021	Revisi Bab I, II, III	
13/10/2021	Revisi Bab I, II, III	
27/10/2021	ACC Bab I, II, III	
28/12/2021	Revisi Bab IV	
04/01/2022	Revisi Bab IV	
10/01/2022	Revisi Bab IV, V	
14/01/2022	Revisi Bab IV, V	
16/01/2022	ACC Bab IV, V	
18/01/2022	Checking Final	
19/01/2022	ACC Bab I -	

