

## Lampiran 1

### KUESIONER PENELITIAN

**Kepada Yth.**

**Karyawan UD New Tweety Magetan**

**Di Tempat**

Dengan Hormat

Dengan ini saya,

**Nama : Aditya Dwi Septiyawan**

**NIM : 17414539**

Mahasiswa semester akhir Program Studi Manajemen Fakultas Ekonomi Universitas Muhammadiyah Ponorogo. Berkenaan dengan adanya penelitian dalam rangka penyusunan skripsi dengan judul **“Pengaruh Motivasi, Disiplin, Dan Lingkungan Kerja Terhadap Produktivitas Kerja Karyawan Pada UD New Tweety Magetan.”** saya memohon bantuan bapak/ibu untuk memberikan tanggapan dengan keadaan yang sebenarnya mengenai pertanyaan-pertanyaan yang telah tersusun dalam kuesioner ini, guna memperoleh data yang saya butuhkan untuk penyusunan skripsi dan akan saya jaga kerahasiaannya.

Saya ucapkan terimakasih atas kesediaan dan bantuannya telah meluangkan waktu untuk mengisi kuesioner ini.

Hormat saya,

**Aditya Dwi Septiyawan**

1. Identitas Responden

- Nama :
- No Responden : (Diabaikan)
- Jenis Kelamin : a. ( ) Perempuan b. ( ) Laki-Laki
- Usia : a. ( ) 20-30 Tahun c. ( ) 41-50 Tahun  
b. ( ) 31-40 Tahun d. ( ) >50 Tahun
- Pendidikan Terakhir : a. ( ) SD c. ( ) SLTA  
b. ( ) SLTP d. ( ) Sarjana (S1)
- Lama Bekerja : a. ( ) < 1 Tahun c. ( ) 6-10 Tahun  
b. ( ) 1-5 Tahun d. ( ) > 10 Tahun

2. Petunjuk

Berilah tanda Check List (  $\checkmark$  ) pada kuesioner jawaban di setiap pertanyaan yang sesuai dengan bapak ibu.

- SS (5) : Sangat Setuju
- S (4) : Setuju
- N (3) : Netral
- TS (2) : Tidak Setuju
- STS (1) : Sangat Tidak Setuju

**KUISIONER PENELITIAN  
PENGARUH MOTIVASI, DISIPLIN, DAN LINGKUNGAN KERJA TERHADAP  
PRODUKTIVITAS KERJA KARYAWAN PADA UD NEW TWEETY  
MAGETAN**

**1. Variabel Motivasi (X1)**

NO	Pertanyaan	Pilihan Pertanyaan				
		SS (5)	S (4)	N (3)	TS (2)	STS (1)
1.	Saya merasa dihargai atas pekerjaan yang saya kerjakan di UD New Tweety Magetan					
2.	Adanya petugas keamanan / satpam di lingkungan perusahaan membuat saya merasa aman saat bekerja di UD New Tweety Magetan					
3.	Saya memiliki hubungan yang erat sesama rekan kerja tidak membeda bedakan sesama rekan kerja di UD New Tweety Magetan					
4.	Saya memperoleh uang makan yang cukup dari perusahaan di UD New Tweety Magetan					
5.	Pimpinan memberikan kesempatan kepada karyawannya untuk mengembangkan keterampilan dengan meningkatkan kemampuan di UD New Tweety Magetan					

**2. Variabel Disiplin (X2)**

NO	Pertanyaan	Pilihan Pertanyaan				
		SS (5)	S (4)	N (3)	TS (2)	STS (1)
1.	Saya hadir ditempat kerja tepat waktu seperti waktu yang telah ditetapkan di UD New Tweety Magetan					
2.	Saya menggunakan peralatan kerja sesuai dengan prosedur dan aturan yang telah ditetapkan di UD New Tweety Magetan					
3.	Saya selalu mengerjakan tugas pekerjaan di UD New Tweety Magetan dengan penuh tanggungjawab					
4.	Saya selalu mengikuti aturan yang berlaku yang telah ditetapkan di UD New Tweety Magetan					
5.	Pemimpin memberikan contoh mengerjakan pekerjaan apabila karyawan mengalami kesulitan saat bekerja di UD New Tweety Magetan					

### 3. Variabel Lingkungan Kerja (X3)

NO	Pertanyaan	Pilihan Pertanyaan				
		SS (5)	S (4)	N (3)	TS (2)	STS (1)
1.	Penerangan (sinar matahari dan listrik) yang ada diruang kerja UD New Tweety Magetan telah sesuai dengan kebutuhan					
2.	Kondisi udara diruang kerja UD New Tweety Magetan memberikan kenyamanan pada saya selama bekerja					
3.	Lingkungan disekitar tempat kerja UD New Tweety Magetan tenang dan bebas dari suara bising mesin					
4.	Dekorasi disekitar tempat kerja UD New Tweety Magetan sangat mendukung keadaan pikiran saya disaat bekerja					
5.	Tempat kerja UD New Tweety Magetan menjamin keamanan saya disaat bekerja					

### 4. Variabel Produktivitas Kerja (Y)

NO	Pertanyaan	Pilihan Pertanyaan				
		SS (5)	S (4)	N (3)	TS (2)	STS (1)
1.	Saya mampu bekerja sesuai dengan target yang telah ditetapkan di UD New Tweety Magetan					
2.	Ada perasaan puas bila hasil pekerjaan saya di UD New Tweety Magetan hasilnya lebih baik dari hari sebelumnya					
3.	Saya lebih bersemangat dalam bekerja di UD New Tweety Magetan jika hasil pekerjaan saya lebih baik					
4.	UD New Tweety Magetan menyediakan sarana yang mendukung pengembangan kemampuan saya					
5.	Saya mampu bekerja sesuai dengan standar mutu yang telah ditetapkan di UD New Tweety Magetan					

Lampiran 2

DATA RESPONDEN PENELITIAN

No	Nama	Jabatan	Pendidikan		
			SD	SMP	SMA
1	Hilmi Ahmad	Wakil Manajemen			√
2	Anin	Administrasi			√
3	Ummah	Bidang Keuangan			√
4	Sumarno	Kabag Produksi			√
5	Tias	Kabag Pemasaran		√	
6	Cindi	Karyawan			√
7	Budi	Karyawan	√		
8	Ferdi	Karyawan			√
9	Suparmi	Karyawan	√		
10	Wiwik	Karyawan	√		
11	Arik	Karyawan			√
12	Eko	Karyawan			√
13	Lastri	Karyawan	√		
14	Marno	Karyawan	√		
15	Wawan	Karyawan		√	
16	Ogik	Karyawan			√
17	Pandu	Karyawan			√
18	Diro	Karyawan	√		
19	Anton	Karyawan			√
20	Toris	Karyawan			√
21	Arif	Karyawan			√
22	Feri	Karyawan			√
23	Dariyatun	Karyawan	√		
24	Sumarti	Karyawan		√	
25	Ria	Karyawan			√
26	Nanik	Karyawan		√	
27	Yanie	Karyawan	√		
28	Melani	Karyawan			√
29	Rika	Karyawan			√
30	Tarti	Karyawan			√
31	Pina	Karyawan			√
32	Wina	Karyawan			√
33	Warsi	Karyawan	√		
34	Narsih	Karyawan	√		
35	Ika	Karyawan		√	
36	Sulis	Karyawan	√		
37	Ningsih	Karyawan	√		

38	Jumiati	Karyawan	√		
39	Heni	Karyawan			√
40	Parti	Karyawan	√		
41	Wati	Karyawan	√		
42	Sutarwati	Karyawan	√		
43	Daroji	Karyawan	√		
44	Prihatin	Karyawan	√		
45	Edi	Karyawan			√
46	Shodik	Karyawan			√
47	Firman	Karyawan			√
48	Agus	Karyawan			√
49	Agus Rianto	Karyawan			√
50	Shila	Karyawan			√
51	Lia	Karyawan			√
52	Siti	Karyawan	√		
53	Yani	Karyawan		√	
54	Umi	Karyawan			√
55	Atik	Karyawan	√		
56	Arlinda	Karyawan			√
57	Saroh	Karyawan	√		
58	Darsini	Karyawan	√		
59	Marsini	Karyawan	√		
60	Nita	Karyawan			√
61	Sriyani	Karyawan	√		
62	Ida	Karyawan			√
63	Elis	Karyawan			√
64	Dian	Karyawan			√
65	Sriyatun	Karyawan	√		
66	Bintang	Karyawan			√
67	Eny	Karyawan			√
68	Sasmiati	Karyawan	√		
69	Sumarti	Karyawan	√		
70	Yuni	Karyawan			√

### Lampiran 3

#### FREKUENSI KARAKTERISTIK RESPONDEN

##### Distribusi Frekuensi Responden Berdasarkan Jenis Kelamin

No	Jenis Kelamin	Jumlah	Persentase (%)
1	Laki-laki	23	32.9%
2	Perempuan	47	67.1%
Total		70	100.0%

##### Distribusi Frekuensi Responden Berdasarkan Usia

No	Usia	Jumlah	Persentase (%)
1.	20-30 Tahun	9	12.9%
2.	31-40 Tahun	20	28.6%
3.	41-50 Tahun	32	45.7%
4.	> 51 Tahun	9	12.9%
<b>Total</b>		70	100.0%

##### Distribusi Frekuensi Responden Berdasarkan Lama Bekerja

No	Lama Bekerja	Jumlah	Persentase (%)
1.	< 1 Tahun	13	18.6%
2.	1-5 Tahun	9	12.9%
3.	6-10 Tahun	24	34.3%
4.	> 10 Tahun	24	34.3%
<b>Total</b>		70	100.0%

##### Distribusi Frekuensi Responden Berdasarkan Pendidikan Terakhir

No	Pendidikan	Jumlah	Persentase (%)
1.	SD	27	38.6%
2.	SLTP	6	8.6%
3.	SLTA	33	47.1%
4.	Sarjana (S1)	4	5.7%
<b>Total</b>		70	100.0%





Lampiran 5

OUTPUT JAWABAN RESPONDEN

Tanggapan Responden Terhadap Motivasi (X<sub>1</sub>)

Motivasi		Skor					Σ	Σ	Min	Max	Rata-Rata
No	Pertanyaan	SS	S	N	TS	ST S					
1.	X1.1	23	27	15	4	1	70	.955	1	5	3,96
2.	X1.2	20	28	14	8	-	70	.967	2	5	3,86
3.	X1.3	18	32	16	4	-	70	.847	2	5	3,91
4.	X1.4	15	31	19	5	-	70	.861	2	5	3,80
5.	X1.5	13	33	12	12	-	70	.974	2	5	3,67
<b>Rata-rata</b>											<b>3,84</b>

Tanggapan Responden Terhadap Disiplin (X<sub>2</sub>)

Disiplin		Skor					Σ	Σ	Min	Max	Rata-Rata
No	Pertanyaan	SS	S	N	TS	ST S					
1.	X2.1	13	29	14	12	2	70	1.072	1	5	3,56
2.	X2.2	13	31	15	11	-	70	.961	2	5	3,66
3.	X2.3	15	24	15	15	1	70	1.100	1	5	3,53
4.	X2.4	12	27	17	12	2	70	1.060	1	5	3,50
5.	X2.5	13	25	21	10	1	70	1.002	1	5	3,56
<b>Rata-rata</b>											<b>3,56</b>

Tanggapan Responden Terhadap Lingkungan Kerja (X<sub>3</sub>)

Lingkungan Kerja		Skor					Σ	Σ	Min	Max	Rata-Rata
No	Pertanyaan	SS	S	N	TS	ST S					
1.	X3.1	33	19	14	4	-	70	.942	2	5	4,16
2.	X3.2	16	28	16	10	-	70	.980	2	5	3,71
3.	X3.3	26	31	12	1	-	70	.761	2	5	4,17
4.	X3.4	18	28	24	-	-	70	.775	3	5	3,91
5.	X3.5	19	33	15	3	-	70	.816	2	5	3,97
<b>Rata-rata</b>											<b>3,98</b>

Tanggapan Responden Terhadap Produktivitas Kerja (Y)

Produktivitas Kerja		Skor					Σ	Σ	Min	Max	Rata-Rata
No	Pertanyaan	SS	S	N	TS	ST S					
1.	Y.1	22	28	16	3	1	70	.924	1	5	3,96
2.	Y.2	24	23	16	7	-	70	.989	2	5	3,91
3.	Y.3	27	17	20	4	2	70	1.079	1	5	3,90
4.	Y.4	29	28	11	1	1	70	.856	1	5	4,19
5.	Y.5	31	26	11	2	-	70	.820	2	5	4,23
<b>Rata-rata</b>											<b>4,03</b>

## Lampiran 6

### HASIL UJI VALIDITAS

Variabel	Butir	r hitung	r tabel	Keterangan
Motivasi ( $X_1$ )	1	0,762	0,235	Valid
	2	0,779	0,235	Valid
	3	0,752	0,235	Valid
	4	0,453	0,235	Valid
	5	0,465	0,235	Valid
Disiplin ( $X_2$ )	1	0,835	0,235	Valid
	2	0,823	0,235	Valid
	3	0,809	0,235	Valid
	4	0,787	0,235	Valid
	5	0,589	0,235	Valid
Lingkungan Kerja ( $X_3$ )	1	0,851	0,235	Valid
	2	0,813	0,235	Valid
	3	0,764	0,235	Valid
	4	0,642	0,235	Valid
	5	0,808	0,235	Valid
Produktivitas Kerja (Y)	1	0,766	0,235	Valid
	2	0,788	0,235	Valid
	3	0,819	0,235	Valid
	4	0,667	0,235	Valid
	5	0,699	0,235	Valid

Lampiran 7

**HASIL UJI RELIABILITAS**

<b>Atribut/Variabel</b>	<b>Cronbach Alpha</b>	<b>Kriteria</b>	<b>Keterangan</b>
Motivasi ( $X_1$ )	0,644	0,600	Reliabel
Disiplin ( $X_2$ )	0,827	0,600	Reliabel
Lingkungan Kerja ( $X_3$ )	0,835	0,600	Reliabel
Produktivitas Kerja (Y)	0,805	0,600	Reliabel



## Lampiran 8

### HASIL ANALISIS REGRESI LINIER BERGANDA

**Coefficients<sup>a</sup>**

Model		Unstandardized Coefficients		Standardized Coefficients	t	Sig.
		B	Std. Error	Beta		
1	(Constant)	2.692	2.274		1.184	.241
	Motivasi	.275	.114	.232	2.418	.018
	Disiplin	.278	.092	.316	3.031	.003
	Lingkungan Kerja	.365	.113	.346	3.233	.002

a. Dependent Variable: Produktivitas Kerja

### KOEFISIEN DETERMINASI (R<sup>2</sup>)

**Model Summary**

Model	R	R Square	Adjusted R Square	Std. Error of the Estimate
1	.715 <sup>a</sup>	.512	.490	2.512

- a. Predictors: (Constant), Motivasi, Disiplin, Lingkungan Kerja  
 b. Dependent Variable: Produktivitas Kerja

### HASIL UJI t

**Coefficients<sup>a</sup>**

Model		Unstandardized Coefficients		Standardized Coefficients	t	Sig.
		B	Std. Error	Beta		
1	(Constant)	2.692	2.274		1.184	.241
	Motivasi	.275	.114	.232	2.418	.018
	Disiplin	.278	.092	.316	3.031	.003
	Lingkungan Kerja	.365	.113	.346	3.233	.002

a. Dependent Variable: Produktivitas Kerja

### HASIL UJI F

**ANOVA<sup>b</sup>**

Model		Sum of Squares	df	Mean Square	F	Sig.
1	Regression	436.275	3	145.425	23.055	.000 <sup>a</sup>
	Residual	416.310	66	6.308		
	Total	852.586	69			

a. Predictors: (Constant), Motivasi, Disiplin, Lingkungan Kerja

b. Dependent Variable: Produktivitas Kerja

## Lampiran 9

### DISTRIBUSI NILAI r tabel

Tabel r untuk  $df = 65 - 70$

df = (N-2)	Tingkat signifikansi untuk uji satu arah				
	0.05	0.025	0.01	0.005	0.0005
	Tingkat signifikansi untuk uji dua arah				
	0.1	0.05	0.02	0.01	0.001
65	0.2027	0.2404	0.2837	0.3126	0.3931
66	0.2012	0.2387	0.2816	0.3104	0.3903
67	0.1997	0.2369	0.2796	0.3081	0.3876
68	0.1982	0.2352	0.2776	0.3060	0.3850
69	0.1968	0.2335	0.2756	0.3038	0.3823
70	0.1954	0.2319	0.2737	0.3017	0.3798

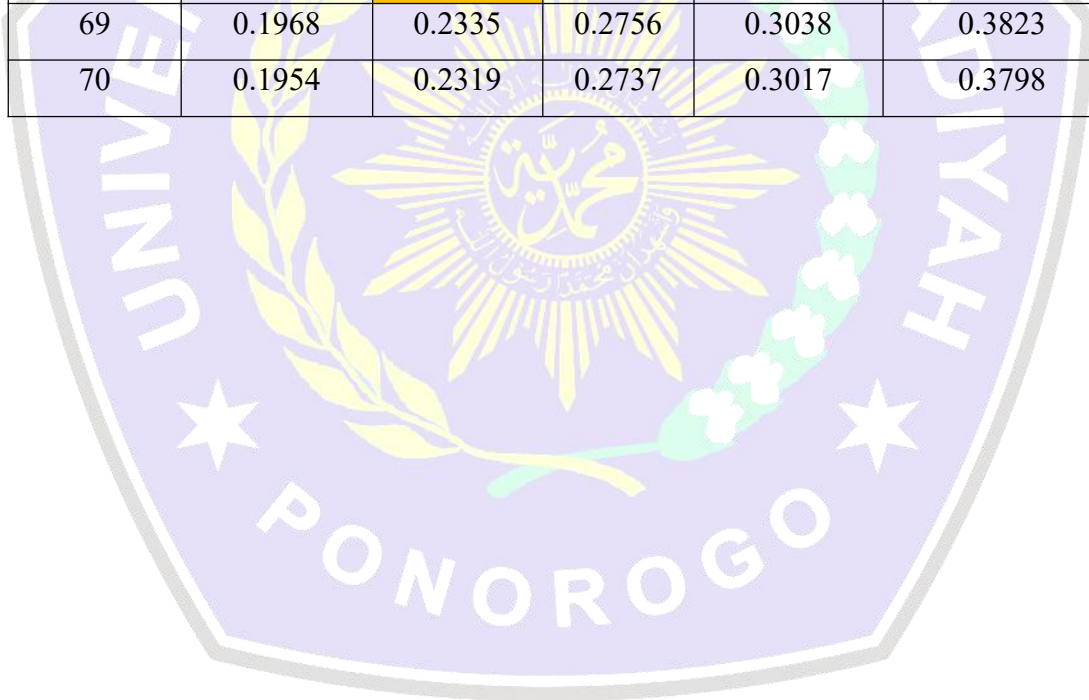

## Lampiran 10

### DISTRIBUSI NILAI t tabel

Tabel t untuk  $df = 65 - 70$

<b>Pr</b>	<b>0.25</b>	<b>0.10</b>	<b>0.05</b>	<b>0.025</b>	<b>0.01</b>	<b>0.005</b>	<b>0.001</b>
<b>Df</b>	<b>0.50</b>	<b>0.20</b>	<b>0.10</b>	<b>0.050</b>	<b>0.02</b>	<b>0.010</b>	<b>0.002</b>
<b>65</b>	0.67828	1.29471	1.66864	1.99714	2.38510	2.65360	3.22041
<b>66</b>	0.67823	1.29451	1.66827	1.99656	2.38410	2.65239	3.21837
<b>67</b>	0.67817	1.29432	1.66792	1.99601	2.38330	2.65122	3.21639
<b>68</b>	0.67811	1.29413	1.66757	1.99547	2.38245	2.65008	3.21446
<b>69</b>	0.67806	1.29494	1.66724	1.99495	2.38161	2.64898	3.21079
<b>70</b>	0.67801	1.29476	1.66691	1.99444	2.38081	2.64790	3.21079



Lampiran 11

**DISTRIBUSI NILAI f tabel**

**Titik Persentase Distribusi F untuk Probabilitas = 0,05**

**N1 = df untuk pembilang**

**N2 = df untuk penyebut**

N2	N1														
	1	2	3	4	5	6	7	8	9	10	11	12	13	14	15
65	3.99	3.14	2.75	2.51	2.36	2.24	2.15	2.08	2.03	1.98	1.94	1.90	1.87	1.85	1.82
66	3.99	3.14	2.74	2.51	2.35	2.24	2.15	2.08	32.03	31.98	1.94	31.90	1.87	1.84	1.82
67	3.98	3.13	2.74	2.51	2.35	2.24	2.15	2.08	2.02	1.98	1.93	1.90	1.87	1.84	1.82
68	3.98	3.13	2.74	2.51	2.35	2.24	2.15	2.08	2.02	1.97	1.93	1.90	1.87	1.84	1.82
69	3.98	3.13	2.74	2.50	2.35	2.23	2.15	2.08	2.02	1.97	1.93	1.90	1.86	1.84	1.81
70	3.98	3.13	2.74	2.50	2.35	2.23	2.14	2.07	2.02	1.97	1.93	1.89	1.86	1.84	1.81

Lampiran 12

DOKUMENTASI PENELITIAN

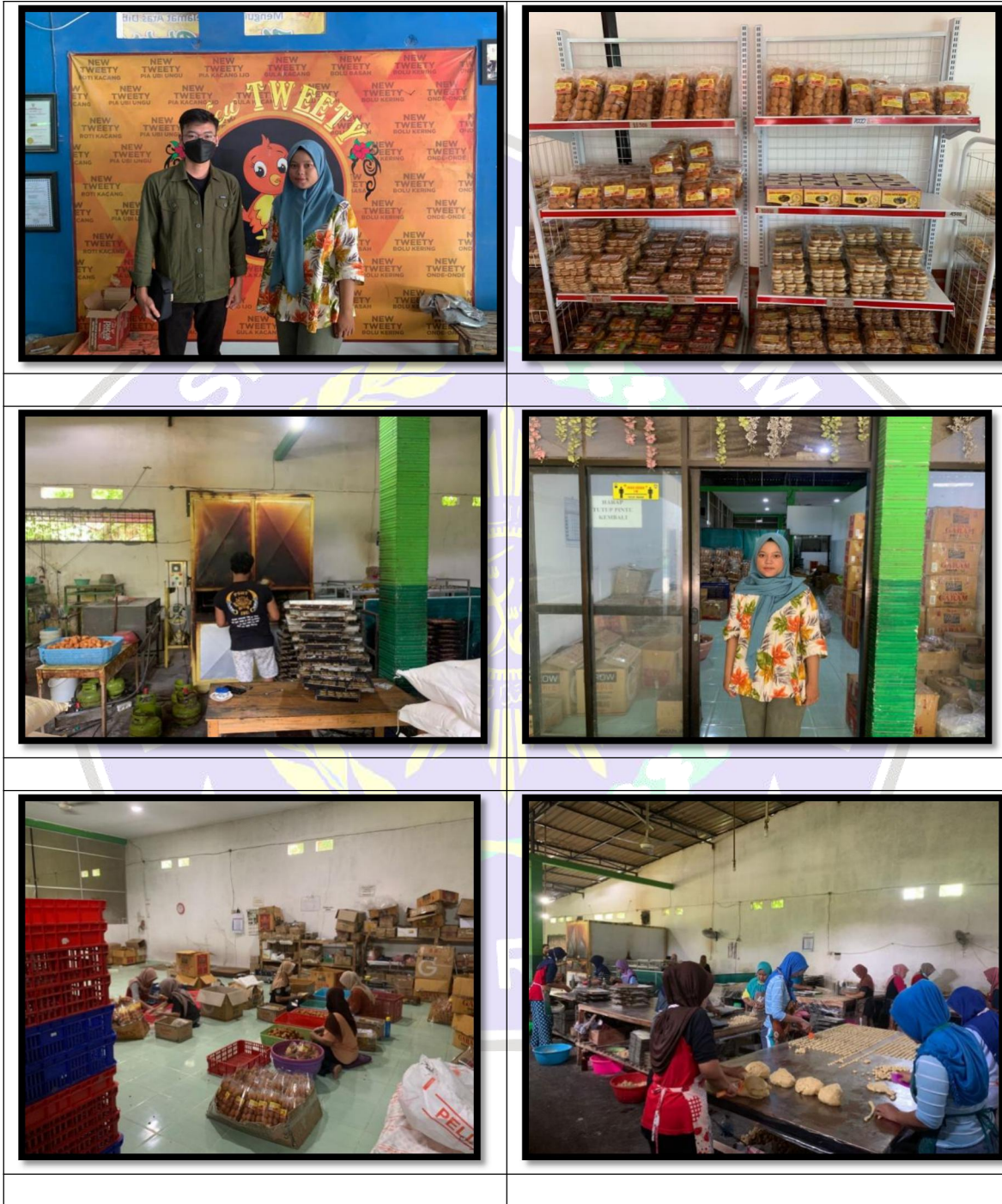



**BERITA ACARA PENELITIAN**



**UNIVERSITAS MUHAMMADIYAH PONOROGO**  
**FAKULTAS EKONOMI**  
 Jl. Budi Utomo No. 10 Ponorogo 63471 Jawa Timur Indonesia  
 Telp (0352) 481124, Fax. (0352) 461796, e-mail : akademik@umpo.ac.id Website :www.umpo.ac.id  
 Akreditasi Institusi B oleh BAN-PT  
 (SK Nomor : 77/SK/BAN-PT/Ak-PPJ/PT/IV/2020)

**BERITA ACARA BIMBINGAN SKRIPSI**

1. Nama Mahasiswa : **ADITYA DWI SEPTIYAWAN**
2. NIM : 17414539
3. Jurusan : Manajemen
4. Bidang : MSDM
5. Alamat : Ds. Jogodayuh RT. 12 RW. 03 Kec. Geger Kab. Madiun
6. Judul Skripsi : Pengaruh Motivasi, Disiplin, dan Lingkungan Kerja Terhadap Produktivitas Kerja Karyawan Pada Ud New Tweety Magetan
7. Masa Pembimbingan : September 2021 s/d Agustus 2022
8. Tanggal Mengajukan Skripsi :
9. Konsultasi :

Tanggal Disetujui	BAB	Paraf Pembimbing
4 - 08 - 2021	Revisi	
15 - 08 - 2021	Revisi Proposal	
7 - 09 - 2021	Acc Proposal	
1 - 09 - 2021	Revisi proposal	
16 - 09 - 2021	Acc Proposal	
18 - 10 - 2021	Revisi 1,2,3, kuisiner	
25 - 10 - 2021	acc 1,2,3, kuisiner	
18 - 11 - 2021	Revisi 4,5	
30 - 11 - 2021	Revisi Penulisan 4,5	
5 - 12 - 2021	Revisi 4,5	
4 - 1 - 2022	Acc Bab I s/d V	
18-1-2022	Bab I s/d V Acc	
	Siap diuji kea	