

# LAMPIRAN-LAMPIRAN



## Profil Informan

No	Nama Informan	Jabatan	Alamat
1	Sirnan, SE	Kepala Desa (Sekaligus Sebagai Ketua Satgas Covid)	Ponorogo
2	Yulianingsih	Ketua PKK	Ponorogo
3	Agum Rega Ronald Pratama	Ketua Karang Taruna	Ponorogo
4	Tohari	Ketua BPD	Ponorogo
5	Laila Nurul Fitri, Amd.Kep	Bidan Desa	Ponorogo



## Pedoman Wawancara

### Daftar Pertanyaan Wawancara

Judul: Optimalisasi Program Vaksinasi Melalui Pendekatan Institusi Di Desa Pandak Kecamatan Balong.

1. Apakah yang mendasari adanya optimalisasi program vaksinasi melalui pendekatan institusi di Desa Pandak Kecamatan Balong? (apakah adanya instruksi dari pusat, atau dokumen negara, atau kebijakan yang mendasari adanya program ini)
2. Siapa saja yang terlibat dalam optimalisasi program vaksinasi ini? (contoh instansi mana saja, bisa kelurahan, dinas kesehatan, puskesmas, satgas, dll).
3. Bagaimana cara optimalisasi program vaksinasi melalui pendekatan institusi ini?
4. Bagaimana arah koordinasi dalam optimalisasi program vaksinasi ini antara instansi satu dengan yang lain khususnya?
5. Siapa saja yang menjadi target optimalisasi program vaksinasi ini? (apakah seluruh warga desa baik usia 0 tahun-usia tertua, apakah seluruh gender laki-laki dan perempuan atau bagaimana).
6. Siapa saja yang bertugas dalam proses vaksinasi, mulai dari proses penyuntikan dan lain-lain, apakah dari bidan desa atau yang lain?
7. Apakah seluruh pemerintah Desa Pandak ikut berperan dalam optimalisasi program vaksinasi di Desa Pandak?
8. Kapan vaksinasi ini dilaksanakan di desa Pandak?
9. Dimana vaksinasi biasa dilaksanakan?

## Dokumentasi Wawancara



Wawancara dengan Bapak Sirnan selaku Kepala Desa Pandak  
Kecamatan Balong Kabupaten Ponorogo



## Surat ijin penelitian

**UNIVERSITAS MUHAMMADIYAH PONOROGO**  
**FAKULTAS ILMU SOSIAL DAN ILMU POLITIK**  
Jl. Budi Utomo No. 10 Ponorogo 63471 Jawa Timur Indonesia  
Telepon (0352) 481124, 487662 Faksimile (0352) 461796,  
email: [akademik@umpo.ac.id](mailto:akademik@umpo.ac.id) website : [www.umpo.ac.id](http://www.umpo.ac.id)  
Akreditasi Institusi oleh BAN-PT = B (SK Nomor 77/SK/BN-PT/Ak-PPJ/PT/IV/2020)

Nomor : 336/IV.2/PN/2022  
Lampiran : -  
Perihal : *Permohonan Ijin Penelitian dan Konfirmasi Data*

Ponorogo, 20 April 2022

Kepada :  
Yth. Kepala Puskesmas Kecamatan Balong  
di  
**TEMPAT**

*Assalamu'alaikum, wr. wb.*  
Dengan hormat,  
Dalam rangka pencarian data untuk penyusunan Tugas Akhir Skripsi, maka kami mengharap kesediaan Bapak/Ibu mohon untuk memberikan ijin Penelitian dan Pengadaan data-data bagi mahasiswa Fakultas Ilmu Sosial dan Ilmu Politik Universitas Muhammadiyah Ponorogo, di kantor yang Bapak/ Ibu pimpin. Adapun data mahasiswa sebagai berikut:

1. Nama	: BARA AVEGA GELAR PANGESTU
2. NIM	: 18221709
3. Fakultas/Program Studi	: FISIP / Ilmu Pemerintahan
4. Semester	: 8 (Delapan)
5. Alamat Mahasiswa/HP	: Desa Pandak Kec. Balong Kab. Ponorogo/081333933547
6. Waktu Penelitian	: 20 Juni - 20 Juli 2022
7. Judul Penelitian	: Optimalisasi Program Vaksinasi Melalui Pendekatan Institusi di Desa Pandak Kecamatan Balong

Data yang dicari : 1. Data Primer  
Survey/pengamatan lapangan, wawancara  
2. Data Sekunder  
data lain yang berkaitan dengan penelitian

Lokasi penelitian : Puskesmas Kecamatan Balong

Demikian atas pemberian ijin, bantuan dan kerjasamanya yang baik kami ucapkan terima kasih.

*Wassalamu'alaikum, wr. wb.*

Mengetahui,  
Wakil Dekan,  
  
**Eli Purwati, S.Sos., M.IKom**  
NIP. 0820802 201101 13

Dosen Pembimbing,  
  
**Robby Darwis Nasution, S.IP., M.Si**  
NIDN. 0728028603



**UNIVERSITAS MUHAMMADIYAH PONOROGO**  
**FAKULTAS ILMU SOSIAL DAN ILMU POLITIK**

Jl. Budi Utomo No. 10 Ponorogo 63471 Jawa Timur Indonesia  
Telepon (0352) 481124, 487662 Faksimile (0352) 461796,  
email: [akademik@umpo.ac.id](mailto:akademik@umpo.ac.id) website : [www.umpo.ac.id](http://www.umpo.ac.id)  
Akreditasi Institusi oleh BAN-PT = B (SK Nomor 77/SK/BN-PT/AK-FPJ/PT/IV/2020)

Nomor : 335/IV.2/PN/2022

Lampiran : -

Perihal :

*Permohonan Ijin Penelitian dan Konfirmasi Data*

Ponorogo, 20 April 2022

Kepada :

Yth. Kepala Desa Pandak  
di

**TEMPAT**

*Assalamu'alaikum, wr. wb.*

Dengan hormat,

Dalam rangka pencarian data untuk penyusunan Tugas Akhir Skripsi, maka kami mengharap kesediaan Bapak/Ibu mohon untuk memberikan ijin Penelitian dan Pengadaan data-data bagi mahasiswa Fakultas Ilmu Sosial dan Ilmu Politik Universitas Muhammadiyah Ponorogo, di kantor yang Bapak/ Ibu pimpin. Adapun data mahasiswa sebagai berikut:

1. Nama : **BARA AVEGA GELAR PANGESTU**
2. NIM : 18221709
3. Fakultas/Program Studi : FISIP / Ilmu Pemerintahan
4. Semester : 8 (Delapan)
5. Alamat Mahasiswa/HP : Desa Pandak Kec. Balong Kab. Ponorogo/081333933547
6. Waktu Penelitian : 20 Juni - 20 Juli 2022
7. Judul Penelitian : Optimalisasi Program Vaksinasi Melalui Pendekatan Institusi di Desa Pandak Kecamatan Balong

Data yang dicari

1. Data Primer  
Survey/pengamatan lapangan, wawancara
2. Data Sekunder  
data lain yang berkaitan dengan penelitian

Lokasi penelitian

: Kantor Desa Pandak

Demikian atas pemberian ijin, bantuan dan kerjasamanya yang baik kami ucapkan terima kasih.

*Wassalamu'alaikum, wr. wb.*

Mengetahui,  
Wakil Dekan,



**Efi Purwati, S.Sos., M.IKom**  
NIK. 19820802 201101 13

Dosen Pembimbing,

**Robby Darwis Nasution, S.IP., M.Si**  
NIDN. 0728028603





**UNIVERSITAS MUHAMMADIYAH PONOROGO**  
**FAKULTAS ILMU SOSIAL DAN ILMU POLITIK**

Jl. Budi Utomo No. 10 Ponorogo 63471 Jawa Timur Indonesia  
Telepon (0352) 481124, 487662 Faksimile (0352) 461796,  
email: [akademik@umpo.ac.id](mailto:akademik@umpo.ac.id) website : [www.umpo.ac.id](http://www.umpo.ac.id)  
Akreditasi Institusi oleh BAN-PT = B (SK Nomor 77/SK/BN-PT/Ak-PP/PT/TV/2020)

Nomor : 337/IV.2/PN/2022  
Lampiran : -  
Perihal : **Permohonan Ijin Penelitian dan Konfirmasi Data**

Ponorogo, 20 April 2022

Kepada :  
Yth. Kepala Kantor Kecamatan Balong  
di  
**TEMPAT**

*Assalamu'alaikum, wr. wb.*

Dengan hormat,

Dalam rangka pencarian data untuk penyusunan Tugas Akhir Skripsi, maka kami mengharap kesediaan Bapak/Ibu mohon untuk memberikan ijin Penelitian dan Pengadaan data-data bagi mahasiswa Fakultas Ilmu Sosial dan Ilmu Politik Universitas Muhammadiyah Ponorogo, di kantor yang Bapak/ Ibu pimpin. Adapun data mahasiswa sebagai berikut:

1. Nama : **BARA AVEGA GELAR PANGESTU**
2. NIM : 18221709
3. Fakultas/Program Studi : FISIP / Ilmu Pemerintahan
4. Semester : 8 (Delapan)
5. Alamat Mahasiswa/HP : Desa Pandak Kec. Balong Kab. Ponorogo/081333933547
6. Waktu Penelitian : 20 Juni - 20 Juli 2022
7. Judul Penelitian : Optimalisasi Program Vaksinasi Melalui Pendekatan Institusi di Desa Pandak Kecamatan Balong

Data yang dicari : 1. Data Primer  
Survey/pengamatan lapangan, wawancara  
2. Data Sekunder  
data lain yang berkaitan dengan penelitian

Lokasi penelitian : Kantor Kecamatan Balong

Demikian atas pemberian ijin, bantuan dan kerjasamanya yang baik kami ucapkan terima kasih.

*Wassalamu'alaikum, wr. wb.*

Mengetahui,  
Wakil Dekan,

  
**Siti Pujiwati, S.Sos., M.IKom**  
NIK. 19820802 201101 13

Dosen Pembimbing,

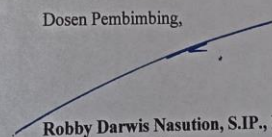
  
**Robby Darwis Nasution, S.IP., M.Si**  
NIDN. 0728028603

## Tim vaksinator

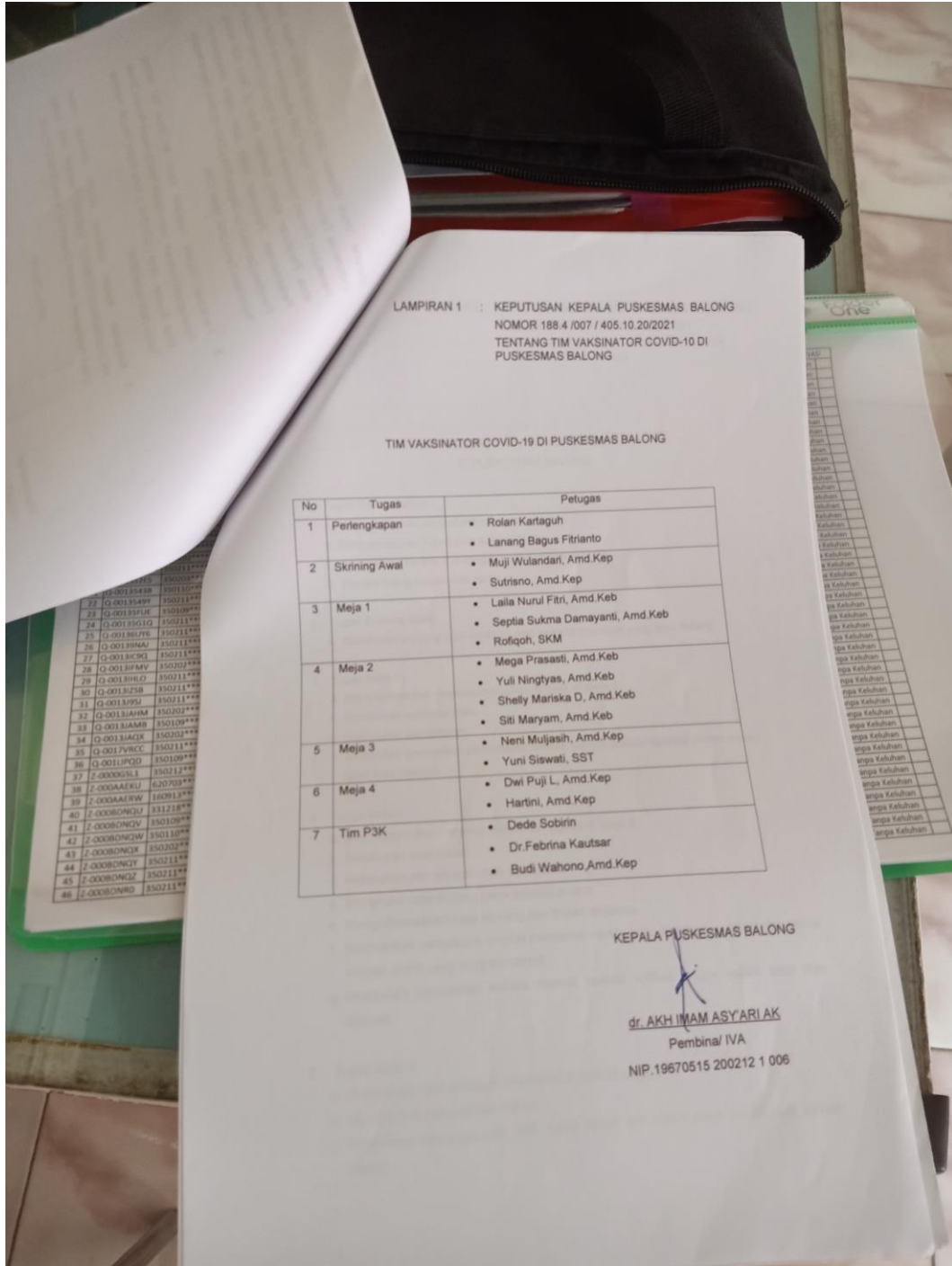



## Struktur Desa

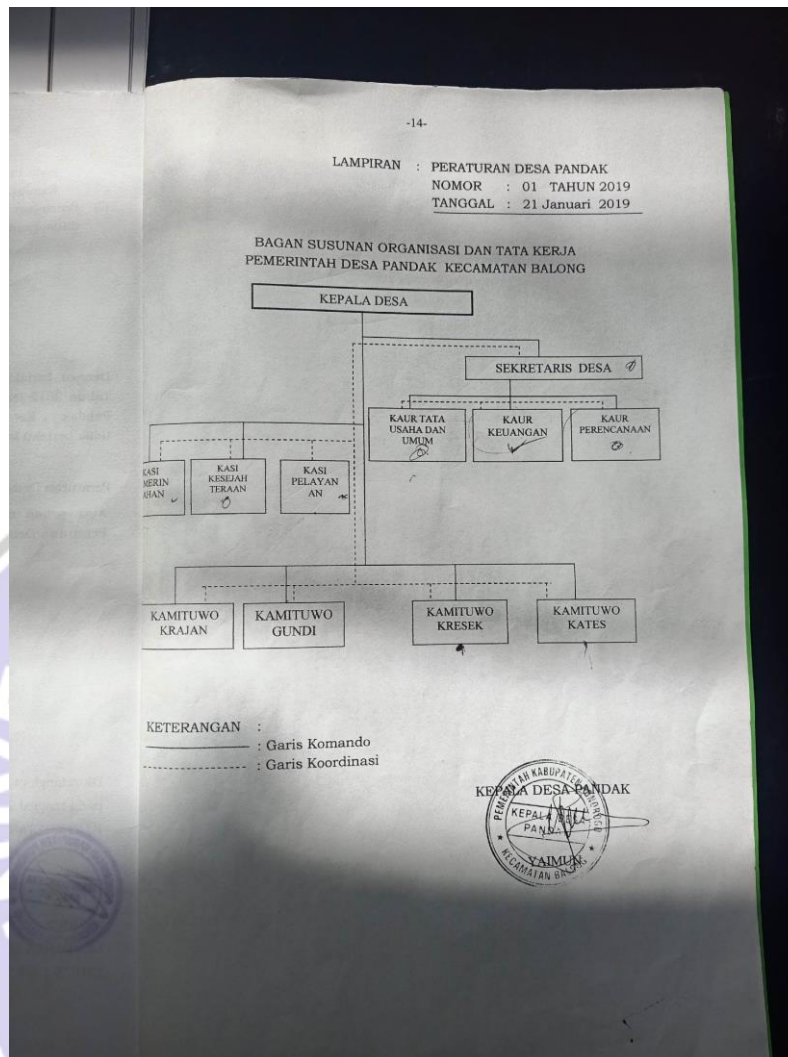

BADAN PENGAWAS DESA (BPD)  
 DESA PANDAK KECAMATAN BALONG KABUPATEN PONOROGO  
TAHUN ANGGARAN 2022

<b>NO</b>	<b>NAMA PENERIMA</b>	<b>KEDUDUKAN</b>
<i>1</i>	<i>2</i>	<i>3</i>
1	TOHARI	KETUA
2	AGUNG TRIYATMOKO	WAKIL KETUA
3	SUNDARI	SEKRETARIS
4	KUAT	ANGGOTA I
5	MESERI	ANGGOTA II
6	SURADI	ANGGOTA III
7	BIBIT IMAM M.	ANGGOTA IV

Kepala Desa Pandak

SIRNAN, S.E

**SUSUNAN TIM PENGGERAK PKK DESA  
PADA KEGIATAN PEMBINAAN ORGANISASI PEREMPUAN/PKK  
DESA PANDAK KECAMATAN BALONG KABUPATEN PONOROGO  
TAHUN ANGGARAN 2021**

Ketua I	: Ny. Yulianingsih
Ketua II	: Darmini
Sekretaris	: Ny. Endang puji Lestari
Bendahara	: Ny. Sutarti
Ketua pokja 1	: Ny. Suparatus
Anggota	: 1. Ny. Supri 2. Ny. Sri Wahyuni 3. Ny. Sumarsih 4. Ny. Siti komariyah
Ketua pokja 2	: Ny. Lailatu Sarofah
Anggota	: 1. Ny. Sri Winarsih 2. Ny. Sundari 3. Sunarten
Ketua pokja 3	: Ny. Sri Wahyuni
Anggota	: 1. Katin 2. Ny. Ira Kuswati 3. Ny. Paratun
Ketua pokja 4	: Ny. Lasmiatun
Anggota	: 1. Ny. Dilla Puspitasari 2. Ny. Anik Winarsih 3. Ny. Yayuk 4. Ny. Tatic

KEPALA DESA PANDAK

**SIRNAN, S.E**

### DATA SEBELUM OPTIMALISASI

REKAP VAKSIN DOSIS 1 TANGGAL 30 JUNI 2021 DI DESA PANDAK KECAMATAN BALONG					
NO	NAMA	ALAMAT	VAKSIN DOSIS	NO KUOTA	JAM PELAYANAN
1	ENDAH TRI PURWATININGSIH	DUKUH KRAJAN	SATU (1)	0123	09.00-10.00
2	SENO	DUKUH KRAJAN	SATU (1)	0124	09.00-10.00
3	TOIMAN	DUKUH KRAJAN	SATU (1)	0125	09.00-10.00
4	WADINEM	DUKUH KRAJAN	SATU (1)	0126	09.00-10.00
5	JESIKA AHALI JANNA	DUKUH KRAJAN	SATU (1)	0127	09.00-10.00
6	WAGIMAN	DUKUH KRAJAN	SATU (1)	0128	09.00-10.00
7	MOINAH	DUKUH KRAJAN	SATU (1)	0129	09.00-10.00
8	PARTI	DUKUH KRAJAN	SATU (1)	0130	09.00-10.00
9	DENI PRAMUKO	DUKUH KRAJAN	SATU (1)	0131	09.00-10.00
10	MISTEN	DUKUH KRAJAN	SATU (1)	0132	09.00-10.00
11	AGUNG SANTOSO	DUKUH KRAJAN	SATU (1)	0133	09.00-10.00
12	LUSYANA	DUKUH KRAJAN	SATU (1)	0134	09.00-10.00
13	LAMINEM	DUKUH KRAJAN	SATU (1)	0135	09.00-10.00
14	GORIN	DUKUH KRAJAN	SATU (1)	0136	09.00-10.00
15	SUPRAPTO	DUKUH KRAJAN	SATU (1)	0137	09.00-10.00
16	DEWI LESTARI	DUKUH KRAJAN	SATU (1)	0138	09.00-10.00
17	SUMARMI	DUKUH KRAJAN	SATU (1)	0139	09.00-10.00
18	RIYAN AMSRI WULANDARI	DUKUH KRAJAN	SATU (1)	0140	09.00-10.00
19	ANDRE GALIH PRASETYO	DUKUH KRAJAN	SATU (1)	0141	09.00-10.00
20	YATNI	DUKUH KRAJAN	SATU (1)	0142	09.00-10.00
21	SUMARMI	DUKUH KRAJAN	SATU (1)	0143	09.00-10.00
22	KIKIK YUDIANTO	DUKUH KRAJAN	SATU (1)	0144	09.00-10.00
23	SAIRAN	DUKUH KRAJAN	SATU (1)	0145	09.00-10.00
24	GIYEM	DUKUH GUNDI	SATU (1)	0146	09.00-10.00
25	DIAN ANGGARA	DUKUH GUNDI	SATU (1)	0147	09.00-10.00
26	DITA SULIS SETIAWATI	DUKUH GUNDI	SATU (1)	0148	09.00-10.00
27	KARNI	DUKUH GUNDI	SATU (1)	0149	09.00-10.00
28	SULASTRI	DUKUH GUNDI	SATU (1)	0150	09.00-10.00
29	SITI RUKANAH	DUKUH GUNDI	SATU (1)	0151	09.00-10.00
30	YAIMUN	DUKUH GUNDI	SATU (1)	0152	09.00-10.00
31	SAMINAH	DUKUH GUNDI	SATU (1)	0153	09.00-10.00
32	ERLINA MIASARI	DUKUH GUNDI	SATU (1)	0154	09.00-10.00
33	KATIMAN	DUKUH GUNDI	SATU (1)	0155	09.00-10.00
34	MUJI	DUKUH GUNDI	SATU (1)	0156	09.00-10.00
35	DWI PURWATININGSIH	DUKUH GUNDI	SATU (1)	0157	09.00-10.00
36	KADERIN	DUKUH GUNDI	SATU (1)	0158	09.00-10.00



37	SUPRIANTI	DUKUH GUNDI	SATU (1)	0159	09.00-10.00
38	FURY KHOIRUL MUNAWAROH	DUKUH GUNDI	SATU (1)	0160	09.00-10.00
39	SARINO	DUKUH GUNDI	SATU (1)	0161	09.00-10.00
40	SAMPIR	DUKUH KRESEK	SATU (1)	0162	09.00-10.00
41	SUKIYAM	DUKUH KRESEK	SATU (1)	0163	09.00-10.00
42	SEMI	DUKUH KRESEK	SATU (1)	0164	09.00-10.00
43	PANIRAN	DUKUH KRESEK	SATU (1)	0165	09.00-10.00
44	KATEMI	DUKUH KRESEK	SATU (1)	0166	09.00-10.00
45	HARIYADI	DUKUH KRESEK	SATU (1)	0167	09.00-10.00
46	ZUBAIDAH	DUKUH KRESEK	SATU (1)	0168	09.00-10.00
47	ELYA HAIDA	DUKUH KRESEK	SATU (1)	0169	09.00-10.00
48	SITUM	DUKUH KRESEK	SATU (1)	0170	09.00-10.00
49	KADIRAN	DUKUH KRESEK	SATU (1)	0171	09.00-10.00
50	SURIP	DUKUH KRESEK	SATU (1)	0172	09.00-10.00
51	BOYADI	DUKUH KRESEK	SATU (1)	0173	09.00-10.00
52	TUBIANTO	DUKUH KATES	SATU (1)	0174	09.00-10.00
53	RUSLAN	DUKUH KATES	SATU (1)	0175	09.00-10.00
54	RIBUTARI	DUKUH KATES	SATU (1)	0176	09.00-10.00
55	DEMUN	DUKUH KATES	SATU (1)	0177	09.00-10.00
56	MISTUN	DUKUH KATES	SATU (1)	0178	09.00-10.00
57	SUJITO	DUKUH KATES	SATU (1)	0179	09.00-10.00
58					
59					
60					

## DATA SESUDAH OPTIMALISASI

REKAP VAKSIN DOSIS 1 TANGGAL 19 FEBRUARI 2022 DI BALI DESA PANDAK					
NO	NAMA	ALAMAT	VAKSIN DOSIS	NO KUOT A	JAM PELAYANAN
1	SITI ROKHIMAH	DUKUH KRAJAN	SATU (1)	0001	07.00-08.00
2	MESIYEM	DUKUH KRAJAN	SATU (1)	0002	07.00-08.00
3	BISRI MUSTOFA	DUKUH KRAJAN	SATU (1)	0003	07.00-08.00
4	PANIYEM MENUK	DUKUH KRAJAN	SATU (1)	0004	07.00-08.00
5	WIDODO	DUKUH KRAJAN	SATU (1)	0005	07.00-08.00
6	YENI SUSILA KARTIKA WATI	DUKUH KRAJAN	SATU (1)	0006	07.00-08.00
7	RAMADHAN DICKY SAPUTERA	DUKUH KRAJAN	SATU (1)	0007	07.00-08.00
8	FRISKA AYU DWI RAMADHANI	DUKUH KRAJAN	SATU (1)	0008	07.00-08.00
9	SUHARTI	DUKUH KRAJAN	SATU (1)	0009	07.00-08.00
10	SUGENG PRAYITNO	DUKUH KRAJAN	SATU (1)	0010	07.00-08.00
11	MISMAN	DUKUH KRAJAN	SATU (1)	0011	07.00-08.00
12	SUHARTIN	DUKUH KRAJAN	SATU (1)	0012	07.00-08.00
13	ARI BAMBANG SETYAWAN	DUKUH KRAJAN	SATU (1)	0013	07.00-08.00
14	PAINAH	DUKUH KRAJAN	SATU (1)	0014	07.00-08.00
15	SARMUN	DUKUH KRAJAN	SATU (1)	0015	07.00-08.00
16	SUPARTIYAH	DUKUH KRAJAN	SATU (1)	0016	07.00-08.00
17	FEBBY AWANDA YOGA	DUKUH KRAJAN	SATU (1)	0017	07.00-08.00
18	JEMITUN	DUKUH KRAJAN	SATU (1)	0018	07.00-08.00
19	WAGIMUN	DUKUH KRAJAN	SATU (1)	0019	07.00-08.00
20	SRI WINARSIH	DUKUH KRAJAN	SATU (1)	0020	07.00-08.00
21	MALIK AKBAR IHSAN	DUKUH KRAJAN	SATU (1)	0021	07.00-08.00
22	KAMSOR SURONO	DUKUH KRAJAN	SATU (1)	0022	07.00-08.00
23	BILLY ALIANSYAH	DUKUH KRAJAN	SATU (1)	0023	07.00-08.00
24	KEMO	DUKUH KRAJAN	SATU (1)	0024	07.00-08.00
25	PANI	DUKUH KRAJAN	SATU (1)	0025	07.00-08.00
26	SUWANDI	DUKUH KRAJAN	SATU (1)	0026	07.00-08.00
27	MUJIATI	DUKUH KRAJAN	SATU (1)	0027	07.00-08.00
28	NANANG PURWANTO	DUKUH KRAJAN	SATU (1)	0028	07.00-08.00
29	EFENDI SUSANTO	DUKUH KRAJAN	SATU (1)	0029	07.00-08.00
30	TUBAN	DUKUH KRAJAN	SATU (1)	0030	07.00-08.00
31	BUNAYAH	DUKUH KRAJAN	SATU (1)	0031	07.00-08.00
32	FEBRI FEMANDO	DUKUH KRAJAN	SATU (1)	0032	07.00-08.00
33	ELSA DWI ROMANDONI	DUKUH KRAJAN	SATU (1)	0033	07.00-08.00
34	BOIMAN	DUKUH KRAJAN	SATU (1)	0034	07.00-08.00
35	KATINEM	DUKUH KRAJAN	SATU (1)	0035	07.00-08.00
36	TUMI	DUKUH KRAJAN	SATU (1)	0036	07.00-08.00

37	ROBAYATI	DUKUH KRAJAN	SATU (1)	0037	07.00-08.00
38	TUKIRAN	DUKUH KRAJAN	SATU (1)	0038	07.00-08.00
39	JAMI	DUKUH KRAJAN	SATU (1)	0039	07.00-08.00
40	SINEM	DUKUH KRAJAN	SATU (1)	0040	07.00-08.00
41	SURATNO	DUKUH KRAJAN	SATU (1)	0041	07.00-08.00
42	RETNO YULIANTI	DUKUH KRAJAN	SATU (1)	0042	07.00-08.00
43	BAMBANG SUTIKNO	DUKUH KRAJAN	SATU (1)	0043	07.00-08.00
44	YULI ISTIQOMAH	DUKUH KRAJAN	SATU (1)	0044	07.00-08.00
45	MINATUN	DUKUH KRAJAN	SATU (1)	0045	07.00-08.00
46	WARIYAH	DUKUH KRAJAN	SATU (1)	0046	07.00-08.00
47	EKO WIDI SUPRIATMUKO	DUKUH KRAJAN	SATU (1)	0047	07.00-08.00
48	NUR KHALIMAH	DUKUH KRAJAN	SATU (1)	0048	07.00-08.00
49	BONASIR	DUKUH KRAJAN	SATU (1)	0049	07.00-08.00
50	TUMIRAH	DUKUH KRAJAN	SATU (1)	0050	07.00-08.00
51	TUKIRAN	DUKUH KRAJAN	SATU (1)	0051	08.00-09.00
52	TUKIYAH	DUKUH KRAJAN	SATU (1)	0052	08.00-09.00
53	MISKAN	DUKUH KRAJAN	SATU (1)	0053	08.00-09.00
54	PAIMAN	DUKUH KRAJAN	SATU (1)	0054	08.00-09.00
55	WAKIYEM	DUKUH KRAJAN	SATU (1)	0055	08.00-09.00
56	MIYUN	DUKUH KRAJAN	SATU (1)	0056	08.00-09.00
57	YAHMI	DUKUH KRAJAN	SATU (1)	0057	08.00-09.00
58	TRI PUSPA AMELIA	DUKUH KRAJAN	SATU (1)	0058	08.00-09.00
59	SERIN	DUKUH KRAJAN	SATU (1)	0059	08.00-09.00
60	YAITUN	DUKUH KRAJAN	SATU (1)	0060	08.00-09.00
61	NOVIA TINSI ARDIYANINGRUM	DUKUH KRAJAN	SATU (1)	0061	08.00-09.00
62	KADENI	DUKUH KRAJAN	SATU (1)	0062	08.00-09.00
63	YAIMAH	DUKUH KRAJAN	SATU (1)	0063	08.00-09.00
64	ISMADI	DUKUH KRAJAN	SATU (1)	0064	08.00-09.00
65	MARIYATI	DUKUH KRAJAN	SATU (1)	0065	08.00-09.00
66	VICKY SETIAWAN JODI	DUKUH KRAJAN	SATU (1)	0066	08.00-09.00
67	SEZEN	DUKUH KRAJAN	SATU (1)	0067	08.00-09.00
68	TARMI	DUKUH KRAJAN	SATU (1)	0068	08.00-09.00
69	GIAN TO KHOIRUL MUSTAQIM	DUKUH KRAJAN	SATU (1)	0069	08.00-09.00
70	FERDY FIRMAN SYAH	DUKUH KRAJAN	SATU (1)	0070	08.00-09.00
71	SUPRIYANTO	DUKUH KRAJAN	SATU (1)	0071	08.00-09.00
72	ANYS PURWATI	DUKUH KRAJAN	SATU (1)	0072	08.00-09.00
73	SINEM	DUKUH KRAJAN	SATU (1)	0073	08.00-09.00
74	TOTO SARWOEDI	DUKUH KRAJAN	SATU (1)	0074	08.00-09.00
75	BANURI	DUKUH KRAJAN	SATU (1)	0075	08.00-09.00
76	SOINEM	DUKUH KRAJAN	SATU (1)	0076	08.00-09.00
77	NUR SAMSIATI	DUKUH KRAJAN	SATU (1)	0077	08.00-09.00
78	AULINDA DWI LARASATI	DUKUH KRAJAN	SATU (1)	0078	08.00-09.00
79	TUKIMUN	DUKUH KRAJAN	SATU (1)	0079	08.00-09.00



80	TOINEM	DUKUH KRAJAN	SATU (1)	0080	08.00-09.00
81	RIZAL DWI RIFALDI	DUKUH KRAJAN	SATU (1)	0081	08.00-09.00
82	SUNARMI	DUKUH KRAJAN	SATU (1)	0082	08.00-09.00
83	ARIF WIDIAWAN	DUKUH KRAJAN	SATU (1)	0083	08.00-09.00
84	ALWAN SUTANTO	DUKUH GUNDI	SATU (1)	0084	08.00-09.00
85	SRI LESTARI	DUKUH GUNDI	SATU (1)	0085	08.00-09.00
86	MOH. KHADIK	DUKUH GUNDI	SATU (1)	0086	08.00-09.00
87	JARWOTO	DUKUH GUNDI	SATU (1)	0087	08.00-09.00
88	SRI HARTATI	DUKUH GUNDI	SATU (1)	0088	08.00-09.00
89	JEMANGIN	DUKUH GUNDI	SATU (1)	0089	08.00-09.00
90	MISINAH	DUKUH GUNDI	SATU (1)	0090	08.00-09.00
91	PANARI	DUKUH GUNDI	SATU (1)	0091	08.00-09.00
92	MANIYEM	DUKUH GUNDI	SATU (1)	0092	08.00-09.00
93	GIMUN	DUKUH GUNDI	SATU (1)	0093	08.00-09.00
94	SUDARMI	DUKUH GUNDI	SATU (1)	0094	08.00-09.00
95	WULAN JULITA SULISTYORINI	DUKUH GUNDI	SATU (1)	0095	08.00-09.00
96	BOIRAN	DUKUH GUNDI	SATU (1)	0096	08.00-09.00
97	GEMI	DUKUH GUNDI	SATU (1)	0097	08.00-09.00
98	SUPRAPTI	DUKUH GUNDI	SATU (1)	0098	08.00-09.00
99	SUKARNO	DUKUH GUNDI	SATU (1)	0099	08.00-09.00
100	JAMI	DUKUH GUNDI	SATU (1)	0100	08.00-09.00
101	LANEM	DUKUH GUNDI	SATU (1)	0101	09.00-10.00
102	ARIS TRIONO	DUKUH GUNDI	SATU (1)	0102	09.00-10.00
103	SENU AL WISNU	DUKUH GUNDI	SATU (1)	0103	09.00-10.00
104	BOYATI	DUKUH GUNDI	SATU (1)	0104	09.00-10.00
105	SUNARTO	DUKUH GUNDI	SATU (1)	0105	09.00-10.00
106	JEMARI	DUKUH GUNDI	SATU (1)	0106	09.00-10.00
107	SURATIN	DUKUH GUNDI	SATU (1)	0107	09.00-10.00
108	TAUFIQ FIRMANSYAH	DUKUH GUNDI	SATU (1)	0108	09.00-10.00
109	DWI PRIATMOKO	DUKUH GUNDI	SATU (1)	0109	09.00-10.00
110	SUMINDARI	DUKUH GUNDI	SATU (1)	0110	09.00-10.00
111	DAMURI	DUKUH GUNDI	SATU (1)	0111	09.00-10.00
112	SITI KHOIRIYAH	DUKUH GUNDI	SATU (1)	0112	09.00-10.00
113	AGUS HARIADI	DUKUH GUNDI	SATU (1)	0113	09.00-10.00
114	ENDANG SULASTRI	DUKUH GUNDI	SATU (1)	0114	09.00-10.00
115	PARWOTO	DUKUH GUNDI	SATU (1)	0115	09.00-10.00
116	MANIYEM	DUKUH GUNDI	SATU (1)	0116	09.00-10.00
117	AWANG HARMAWAN	DUKUH GUNDI	SATU (1)	0117	09.00-10.00
118	WIWIK RAHAYU	DUKUH GUNDI	SATU (1)	0118	09.00-10.00
119	RUMANTI	DUKUH GUNDI	SATU (1)	0119	09.00-10.00
120	MOH SUBHAN	DUKUH GUNDI	SATU (1)	0120	09.00-10.00
121	SURADI	DUKUH GUNDI	SATU (1)	0121	09.00-10.00
122	LILIK MURYANI	DUKUH GUNDI	SATU (1)	0122	09.00-10.00
123	WIDODO	DUKUH GUNDI	SATU (1)	0123	09.00-10.00
124	NURLINDA DEPI	DUKUH GUNDI	SATU (1)	0124	09.00-10.00



	SUSIANA				
125	MARJOKO	DUKUH GUNDI	SATU (1)	0125	09.00-10.00
126	PUJI LESTARI	DUKUH GUNDI	SATU (1)	0126	09.00-10.00
127	RENI SUJARSIH	DUKUH GUNDI	SATU (1)	0127	09.00-10.00
128	SUNARTO	DUKUH GUNDI	SATU (1)	0128	09.00-10.00
129	SURYANI	DUKUH GUNDI	SATU (1)	0129	09.00-10.00
130	NYAMIYEM	DUKUH GUNDI	SATU (1)	0130	09.00-10.00
131	ALI ERFAN	DUKUH GUNDI	SATU (1)	0131	09.00-10.00
132	RENDI KRISTIYANTO	DUKUH KRESEK	SATU (1)	0132	09.00-10.00
133	SILAM	DUKUH KRESEK	SATU (1)	0133	09.00-10.00
134	AHMAD BADAWI	DUKUH KRESEK	SATU (1)	0134	09.00-10.00
135	NURSALAM FARO' ID	DUKUH KRESEK	SATU (1)	0135	09.00-10.00
136	TUMBAR	DUKUH KRESEK	SATU (1)	0136	09.00-10.00
137	SUPARTI	DUKUH KRESEK	SATU (1)	0137	09.00-10.00
138	EDIK SUPRAPTO	DUKUH KRESEK	SATU (1)	0138	09.00-10.00
139	YULIA NURLINDA SARI	DUKUH KRESEK	SATU (1)	0139	09.00-10.00
140	JEMIRAN	DUKUH KRESEK	SATU (1)	0140	09.00-10.00
141	SUHARTI	DUKUH KRESEK	SATU (1)	0141	09.00-10.00
142	MURTINI	DUKUH KRESEK	SATU (1)	0142	09.00-10.00
143	EDI SUWITO	DUKUH KRESEK	SATU (1)	0143	09.00-10.00
144	DICKY CAHYA GUMELAR	DUKUH KRESEK	SATU (1)	0144	09.00-10.00
145	SUDARMANTO	DUKUH KRESEK	SATU (1)	0145	09.00-10.00
146	KUSNUL KUNTARI	DUKUH KRESEK	SATU (1)	0146	09.00-10.00
147	NOVA GILANG PERMANA	DUKUH KRESEK	SATU (1)	0147	09.00-10.00
148	PENI DWI WIJAYANTI	DUKUH KRESEK	SATU (1)	0148	09.00-10.00
149	SUYITNO	DUKUH KRESEK	SATU (1)	0149	09.00-10.00
150	MUJI	DUKUH KRESEK	SATU (1)	0150	09.00-10.00
151	JUMINI	DUKUH KRESEK	SATU (1)	0151	10.00-11.00
152	FINGKI KHULAFURROSYIDIN	DUKUH KRESEK	SATU (1)	0152	10.00-11.00
153	MUHAMMAD PRASETYO	DUKUH KRESEK	SATU (1)	0153	10.00-11.00
154	PANIYO	DUKUH KRESEK	SATU (1)	0154	10.00-11.00
155	SEMI	DUKUH KRESEK	SATU (1)	0155	10.00-11.00
156	SUNARDI	DUKUH KRESEK	SATU (1)	0156	10.00-11.00
157	ISMINATUN	DUKUH KRESEK	SATU (1)	0157	10.00-11.00
158	CIPTO	DUKUH KRESEK	SATU (1)	0158	10.00-11.00
159	KATINI	DUKUH KRESEK	SATU (1)	0159	10.00-11.00
160	TUKINI	DUKUH KRESEK	SATU (1)	0160	10.00-11.00
161	DINA TRIASTUTIK	DUKUH KRESEK	SATU (1)	0161	10.00-11.00
162	SUNARNO	DUKUH KRESEK	SATU (1)	0162	10.00-11.00
163	ADY PRANOTO	DUKUH KRESEK	SATU (1)	0163	10.00-11.00
164	MIATIN	DUKUH KRESEK	SATU (1)	0164	10.00-11.00
165	JEFRI CAHYO LAKSONO	DUKUH KRESEK	SATU (1)	0165	10.00-11.00
166	PARYADI	DUKUH KRESEK	SATU (1)	0166	10.00-11.00

167	KATINI	DUKUH KRESEK	SATU (1)	0167	10.00-11.00
168	RIKA WIDYANINGRUM	DUKUH KRESEK	SATU (1)	0168	10.00-11.00
169	NUR ROHMAT KURNIAWAN	DUKUH KRESEK	SATU (1)	0169	10.00-11.00
170	SUYATNO	DUKUH KRESEK	SATU (1)	0170	10.00-11.00
171	DWI ENDAH SURYANI	DUKUH KRESEK	SATU (1)	0171	10.00-11.00
172	SUDARMANTO	DUKUH KRESEK	SATU (1)	0172	10.00-11.00
173	SITI WAHYUNI	DUKUH KRESEK	SATU (1)	0173	10.00-11.00
174	JEMADI	DUKUH KRESEK	SATU (1)	0174	10.00-11.00
175	SETU	DUKUH KRESEK	SATU (1)	0175	10.00-11.00
176	WAGIYEM	DUKUH KRESEK	SATU (1)	0176	10.00-11.00
177	ROHMAT ZAINURI	DUKUH KRESEK	SATU (1)	0177	10.00-11.00
178	NOVITA SARI	DUKUH KRESEK	SATU (1)	0178	10.00-11.00
179	PANUT	DUKUH KRESEK	SATU (1)	0179	10.00-11.00
180	MARUYATUN	DUKUH KRESEK	SATU (1)	0180	10.00-11.00
181	BONASIR	DUKUH KRESEK	SATU (1)	0181	10.00-11.00
182	SRI ROCHANI	DUKUH KRESEK	SATU (1)	0182	10.00-11.00
183	PATUT	DUKUH KRESEK	SATU (1)	0183	10.00-11.00
184	TUMINI	DUKUH KRESEK	SATU (1)	0184	10.00-11.00
185	MUHAMAD SAMSUL PAMUJI	DUKUH KRESEK	SATU (1)	0185	10.00-11.00
186	ERMITA NURAZIZAH	DUKUH KRESEK	SATU (1)	0186	10.00-11.00
187	SUNARYADI	DUKUH KRESEK	SATU (1)	0187	10.00-11.00
188	UMI PRIHATIN	DUKUH KRESEK	SATU (1)	0188	10.00-11.00
189	DIMAS CAHYA TRI PRADANA	DUKUH KRESEK	SATU (1)	0189	10.00-11.00
190	SETU	DUKUH KRESEK	SATU (1)	0190	10.00-11.00
191	MURTINI	DUKUH KRESEK	SATU (1)	0191	10.00-11.00
192	SOIRIN	DUKUH KRESEK	SATU (1)	0192	10.00-11.00
193	GITO	DUKUH KRESEK	SATU (1)	0193	10.00-11.00
194	MUJIYEM	DUKUH KRESEK	SATU (1)	0194	10.00-11.00
195	IMRON SUBEKTI	DUKUH KRESEK	SATU (1)	0195	10.00-11.00
196	YUNUS INDARWAN	DUKUH KRESEK	SATU (1)	0196	10.00-11.00
197	RUMI YULIANA	DUKUH KRESEK	SATU (1)	0197	10.00-11.00
198	KADEMO	DUKUH KRESEK	SATU (1)	0198	10.00-11.00
199	SAITUN	DUKUH KRESEK	SATU (1)	0199	10.00-11.00
200	SURATMI	DUKUH KRESEK	SATU (1)	0200	10.00-11.00
201	KATIYEM	DUKUH KRESEK	SATU (1)	0201	11.00-12.00
202	GARI	DUKUH KRESEK	SATU (1)	0202	11.00-12.00
203	SOINEM	DUKUH KRESEK	SATU (1)	0203	11.00-12.00
204	BOIRAH	DUKUH KRESEK	SATU (1)	0204	11.00-12.00
205	SUMIATI	DUKUH KRESEK	SATU (1)	0205	11.00-12.00
206	ISMUN ACHYARUDIN	DUKUH KRESEK	SATU (1)	0206	11.00-12.00
207	JAMITUN	DUKUH KRESEK	SATU (1)	0207	11.00-12.00
208	SUKARTIN	DUKUH KRESEK	SATU (1)	0208	11.00-12.00
209	MISDI	DUKUH KRESEK	SATU (1)	0209	11.00-12.00

210	GINEM	DUKUH KRESEK	SATU (1)	0210	11.00-12.00
211	DAMURI	DUKUH KRESEK	SATU (1)	0211	11.00-12.00
212	KHOIRUDDIN HADI PRAYITNO	DUKUH KRESEK	SATU (1)	0212	11.00-12.00
213	MISDI	DUKUH KRESEK	SATU (1)	0213	11.00-12.00
214	PAINEM	DUKUH KRESEK	SATU (1)	0214	11.00-12.00
215	DAMES	DUKUH KRESEK	SATU (1)	0215	11.00-12.00
216	SIMIS	DUKUH KRESEK	SATU (1)	0216	11.00-12.00
217	MARIMAN	DUKUH KRESEK	SATU (1)	0217	11.00-12.00
218	KATINAH	DUKUH KRESEK	SATU (1)	0218	11.00-12.00
219	SIJEM	DUKUH KRESEK	SATU (1)	0219	11.00-12.00
220	SAIMIN	DUKUH KRESEK	SATU (1)	0220	11.00-12.00
221	MARIYAH	DUKUH KRESEK	SATU (1)	0221	11.00-12.00
222	NYADIANTO	DUKUH KRESEK	SATU (1)	0222	11.00-12.00
223	SUMINI	DUKUH KRESEK	SATU (1)	0223	11.00-12.00
224	LIA HANDANI	DUKUH KRESEK	SATU (1)	0224	11.00-12.00
225	BAGAS ADI PRAYOGA	DUKUH KRESEK	SATU (1)	0225	11.00-12.00
226	TUKINEM	DUKUH KRESEK	SATU (1)	0226	11.00-12.00
227	S ALFINA SANDRA	DUKUH KRESEK	SATU (1)	0227	11.00-12.00
228	SUPRIANTO	DUKUH KRESEK	SATU (1)	0228	11.00-12.00
229	SRI WAHYUNI	DUKUH KRESEK	SATU (1)	0229	11.00-12.00
230	MISNUN	DUKUH KRESEK	SATU (1)	0230	11.00-12.00
231	PARNI	DUKUH KRESEK	SATU (1)	0231	11.00-12.00
232	FIO ARYA PRASTYA	DUKUH KRESEK	SATU (1)	0232	11.00-12.00
233	NARTO	DUKUH KATES	SATU (1)	0233	11.00-12.00
234	SIKUS	DUKUH KATES	SATU (1)	0234	11.00-12.00
235	JARMI	DUKUH KATES	SATU (1)	0235	11.00-12.00
236	SUDARNO	DUKUH KATES	SATU (1)	0236	11.00-12.00
237	NUR AMBIYANI	DUKUH KATES	SATU (1)	0237	11.00-12.00
238	RIA WIDYANINGSIH	DUKUH KATES	SATU (1)	0238	11.00-12.00
239	DIFANA TRI RYANDANI	DUKUH KATES	SATU (1)	0239	11.00-12.00
240	PAIDI	DUKUH KATES	SATU (1)	0240	11.00-12.00
241	LESTARI	DUKUH KATES	SATU (1)	0241	11.00-12.00
242	DILLA PUSPITASARI	DUKUH KATES	SATU (1)	0242	11.00-12.00
243	HESTI TRIANA SAULISTYARI	DUKUH KATES	SATU (1)	0243	11.00-12.00
244	BONASIR	DUKUH KATES	SATU (1)	0244	11.00-12.00
245	KATIRAH	DUKUH KATES	SATU (1)	0245	11.00-12.00
246	SELLA CAHYANINGRUM	DUKUH KATES	SATU (1)	0246	11.00-12.00
247	RENI SETIYO WATI	DUKUH KATES	SATU (1)	0247	11.00-12.00
248	MISNI	DUKUH KATES	SATU (1)	0248	11.00-12.00
249	WAGIYEM	DUKUH KATES	SATU (1)	0249	11.00-12.00
250	WAGIMIN	DUKUH KATES	SATU (1)	0250	11.00-12.00
251	TUKIRAH	DUKUH KATES	SATU (1)	0251	12.00-13.00
252	ARIP AGUS SUPRIYANTO	DUKUH KATES	SATU (1)	0252	12.00-13.00
253	RAKINEM	DUKUH KATES	SATU (1)	0253	12.00-13.00



254	SUKADI	DUKUH KATES	SATU (1)	0254	12.00-13.00
255	MISTI	DUKUH KATES	SATU (1)	0255	12.00-13.00
256	RONI IRAWAN	DUKUH KATES	SATU (1)	0256	12.00-13.00
257	KATIMUN	DUKUH KATES	SATU (1)	0257	12.00-13.00
258	WATI	DUKUH KATES	SATU (1)	0258	12.00-13.00
259	BANDUNG PRAYITNO	DUKUH KATES	SATU (1)	0259	12.00-13.00
260	AVIDA SURYANI	DUKUH KATES	SATU (1)	0260	12.00-13.00
261	KREMUN	DUKUH KATES	SATU (1)	0261	12.00-13.00
262	TUMINEM	DUKUH KATES	SATU (1)	0262	12.00-13.00
263	MURYANI	DUKUH KATES	SATU (1)	0263	12.00-13.00
264	MUHAMMAD WISNU YUDA	DUKUH KATES	SATU (1)	0264	12.00-13.00
265	MESINEM	DUKUH KATES	SATU (1)	0265	12.00-13.00
266	KATIJO	DUKUH KATES	SATU (1)	0266	12.00-13.00
267	KOMARUDIN	DUKUH KATES	SATU (1)	0267	12.00-13.00
268	SIYAT	DUKUH KATES	SATU (1)	0268	12.00-13.00
269	KATIMIN	DUKUH KATES	SATU (1)	0269	12.00-13.00
270	NYAMINAH	DUKUH KATES	SATU (1)	0270	12.00-13.00
271	MISELAN	DUKUH KATES	SATU (1)	0271	12.00-13.00
272	WINARTI	DUKUH KATES	SATU (1)	0272	12.00-13.00
273	PANJI KRISNA NUR BUANA	DUKUH KATES	SATU (1)	0273	12.00-13.00
274	NYONO	DUKUH KATES	SATU (1)	0274	12.00-13.00
275	ADI KARSITO	DUKUH KATES	SATU (1)	0275	12.00-13.00
276	NANING PUJI LESTARI	DUKUH KATES	SATU (1)	0276	12.00-13.00
277	SANDIKA ADI SAPUTRA	DUKUH KATES	SATU (1)	0277	12.00-13.00
278	ASHARI	DUKUH KATES	SATU (1)	0278	12.00-13.00
279	SITI FATONAH	DUKUH KATES	SATU (1)	0279	12.00-13.00
280	ABDUL AZIIZ ARROSYIID	DUKUH KATES	SATU (1)	0280	12.00-13.00
281	ALFI CHOIRUN NISA'	DUKUH KATES	SATU (1)	0281	12.00-13.00
282	DUKUT	DUKUH KATES	SATU (1)	0282	12.00-13.00
283	KATİYEM	DUKUH KATES	SATU (1)	0283	12.00-13.00
284	SANIYEM	DUKUH KATES	SATU (1)	0284	12.00-13.00
285	PAIDI	DUKUH KATES	SATU (1)	0285	12.00-13.00
286	YAKAT	DUKUH KATES	SATU (1)	0286	12.00-13.00
287	SATUNI	DUKUH KATES	SATU (1)	0287	12.00-13.00
288	ASTUTIK	DUKUH KATES	SATU (1)	0288	12.00-13.00
289	ISWAHYUDI	DUKUH KATES	SATU (1)	0289	12.00-13.00
290	ANJARININGSIH	DUKUH KATES	SATU (1)	0290	12.00-13.00
291	ANDIK EKO PRASETYO	DUKUH KATES	SATU (1)	0291	12.00-13.00
292	SITTI ARISTA FAUZIAH	DUKUH KATES	SATU (1)	0292	12.00-13.00
293	SOINEM	DUKUH KATES	SATU (1)	0293	12.00-13.00
294	KATIMUN	DUKUH KATES	SATU (1)	0294	12.00-13.00
295	GINEM	DUKUH KATES	SATU (1)	0295	12.00-13.00
296	RIPKI BAMBANG SETIAWAN	DUKUH KATES	SATU (1)	0296	12.00-13.00



297	ANDIK SUPRIANTO	DUKUH KATES	SATU (1)	0297	12.00-13.00
298	JEMINEM	DUKUH KATES	SATU (1)	0298	12.00-13.00
299	PAMUJI	DUKUH KATES	SATU (1)	0299	12.00-13.00
300	MARTI	DUKUH KATES	SATU (1)	0300	12.00-13.00
301	NYAMI	DUKUH KATES	SATU (1)	0301	13.00-14.00
302	SADIMAN	DUKUH KATES	SATU (1)	0302	13.00-14.00
303	SAITUN	DUKUH KATES	SATU (1)	0303	13.00-14.00
304	PAINAH	DUKUH KATES	SATU (1)	0304	13.00-14.00
305	SUKANDAR	DUKUH KATES	SATU (1)	0305	13.00-14.00
306	KARTINI	DUKUH KATES	SATU (1)	0306	13.00-14.00
307	NURMA YUNITA	DUKUH KATES	SATU (1)	0307	13.00-14.00
308	SULONO	DUKUH KATES	SATU (1)	0308	13.00-14.00
309	KATINI	DUKUH KATES	SATU (1)	0309	13.00-14.00
310	YENI NURKASANA	DUKUH KATES	SATU (1)	0310	13.00-14.00
311	KHOLIS DIANASARI	DUKUH KATES	SATU (1)	0311	13.00-14.00
312	TUKIYO	DUKUH KATES	SATU (1)	0312	13.00-14.00
313	SARIJEM	DUKUH KATES	SATU (1)	0313	13.00-14.00
314	LIYEP	DUKUH KATES	SATU (1)	0314	13.00-14.00
315	SLAMET SUDIRO	DUKUH KATES	SATU (1)	0315	13.00-14.00
316	JEMANI	DUKUH KATES	SATU (1)	0316	13.00-14.00
317	MARIYAM	DUKUH KATES	SATU (1)	0317	13.00-14.00
318	WAHYU PUTRI CAHYANI	DUKUH KATES	SATU (1)	0318	13.00-14.00
319	SULASTRI	DUKUH KATES	SATU (1)	0319	13.00-14.00
320	ARIF DWI SAPUTRO	DUKUH KATES	SATU (1)	0320	13.00-14.00
321	YATENI	DUKUH KATES	SATU (1)	0321	13.00-14.00
322	SUTIYEM	DUKUH KATES	SATU (1)	0322	13.00-14.00
323	JAMALUDIN SAPUTRA	DUKUH KATES	SATU (1)	0323	13.00-14.00
324	ENDANG FITRI YANI	DUKUH KATES	SATU (1)	0324	13.00-14.00
325	PARWOTO	DUKUH KATES	SATU (1)	0325	13.00-14.00
326	SUPRIHATIN	DUKUH KATES	SATU (1)	0326	13.00-14.00
327	AGUM REGA RONALD	DUKUH KATES	SATU (1)	0327	13.00-14.00
328	KATIYEM	DUKUH KATES	SATU (1)	0328	13.00-14.00
329	SUTIYAH	DUKUH KATES	SATU (1)	0329	13.00-14.00
330	RIBUT EKO CAHYONO	DUKUH KATES	SATU (1)	0330	13.00-14.00
331	MUHAMMAD RIBUT	DUKUH KATES	SATU (1)	0331	13.00-14.00
332	ARIF WIBOWO	DUKUH KATES	SATU (1)	0332	13.00-14.00
333	SITI MAISYAROH	DUKUH KATES	SATU (1)	0333	13.00-14.00
334	SAMINUDIN	DUKUH KATES	SATU (1)	0334	13.00-14.00
335	KEMPLENG	DUKUH KATES	SATU (1)	0335	13.00-14.00
336	TRI HANDAYANI	DUKUH KATES	SATU (1)	0336	13.00-14.00
337	HERI RISDIANTO	DUKUH KATES	SATU (1)	0337	13.00-14.00
338	SIMIS	DUKUH KATES	SATU (1)	0338	13.00-14.00
339	PAINAH	DUKUH KATES	SATU (1)	0339	13.00-14.00
340	PANIRAN	DUKUH KATES	SATU (1)	0340	13.00-14.00
341	MARIATI	DUKUH KATES	SATU (1)	0341	13.00-14.00
342	SAHRUL IRAWAN	DUKUH KATES	SATU (1)	0342	13.00-14.00

343	SISWANTO	DUKUH KATES	SATU (1)	0343	13.00-14.00
344	ISTIKOMAH	DUKUH KATES	SATU (1)	0344	13.00-14.00
345	ERNI DWI ASTUTIK	DUKUH KATES	SATU (1)	0345	13.00-14.00
346	SISWANTORO	DUKUH KATES	SATU (1)	0346	13.00-14.00
347	SARINEM	DUKUH KATES	SATU (1)	0347	13.00-14.00
348	SUNU PRIAMBODO	DUKUH KATES	SATU (1)	0348	13.00-14.00
349	PAIJAN	DUKUH KATES	SATU (1)	0349	13.00-14.00
350	SANITUN	DUKUH KATES	SATU (1)	0350	13.00-14.00
351	KITRI	DUKUH KATES	SATU (1)	0351	13.00-14.00
352	KARTUJI	DUKUH KATES	SATU (1)	0352	13.00-14.00
353	DANINDRA NUR ROHMAN	DUKUH KATES	SATU (1)	0353	13.00-14.00
354	MASRUKIN	DUKUH KATES	SATU (1)	0354	13.00-14.00
355	PUPUT DWI LESTARI	DUKUH KATES	SATU (1)	0355	13.00-14.00
356	PRIANTO	DUKUH KATES	SATU (1)	0356	13.00-14.00
357					
358					
359					
360					

